

LEGENDA

	DEMOLITO
	COSTRUITO
	EROGATORE A TELEFONO
	MANIGLIONE VERTICALE A PARETE
	SEDILE RIBALTABILE
	PIATTO DOCCIA A PAVIMENTO
	LAVABO DI TIPO A MENSOLA SENZA COLONNA CON SIFONE INCASSATO A PARETE E GRUPPO MISCELATORE CON RUBINETTO A LEVA.
	WC DI TIPO SOSPESO CON ASSE POSTO A 40CM DALLA PARETE LATERALE E AVENTE SPAZIO MINIMO NECESSARIO PER PERMETTERE L'ACOSTAMENTO ED IL TRASFERIMENTO LATERALE DA SEDIA A RUOTE.
	MANIGLIONE ORIZZONTALE A PARETE
	MANIGLIONE ORIZZONTALE RIBALTABILE
	DIAMETRO DI ROTAZIONE MINIMO NECESSARIO PER ROTAZIONE DI 360 GRADI SU SEDIA A RUOTE NEI LOCALI INTERNI
	SERVOSCALA
	ASCENSORE: CABINA DI DIMENSIONI MINIME 1,30mt x 0,95mt; PORTA CON LUCE NETTA MINIMA DI 0,80mt POSTA SUL LATO CORTO; PIATTAFORMA MINIMA DI DISTRIBUZIONE DI 1,50 X 1,50mt
	SPAZI ANTISTANTI E RETROSTANTI LA PORTA LA ZONA CAMPITA INDICA LO SPAZIO CHE DEVE ESSERE LASCIATO LIBERO PER PERMETTERE IL PASSAGGIO E LE MANOVRE DI PERSONE SU SEDIA A RUOTE.

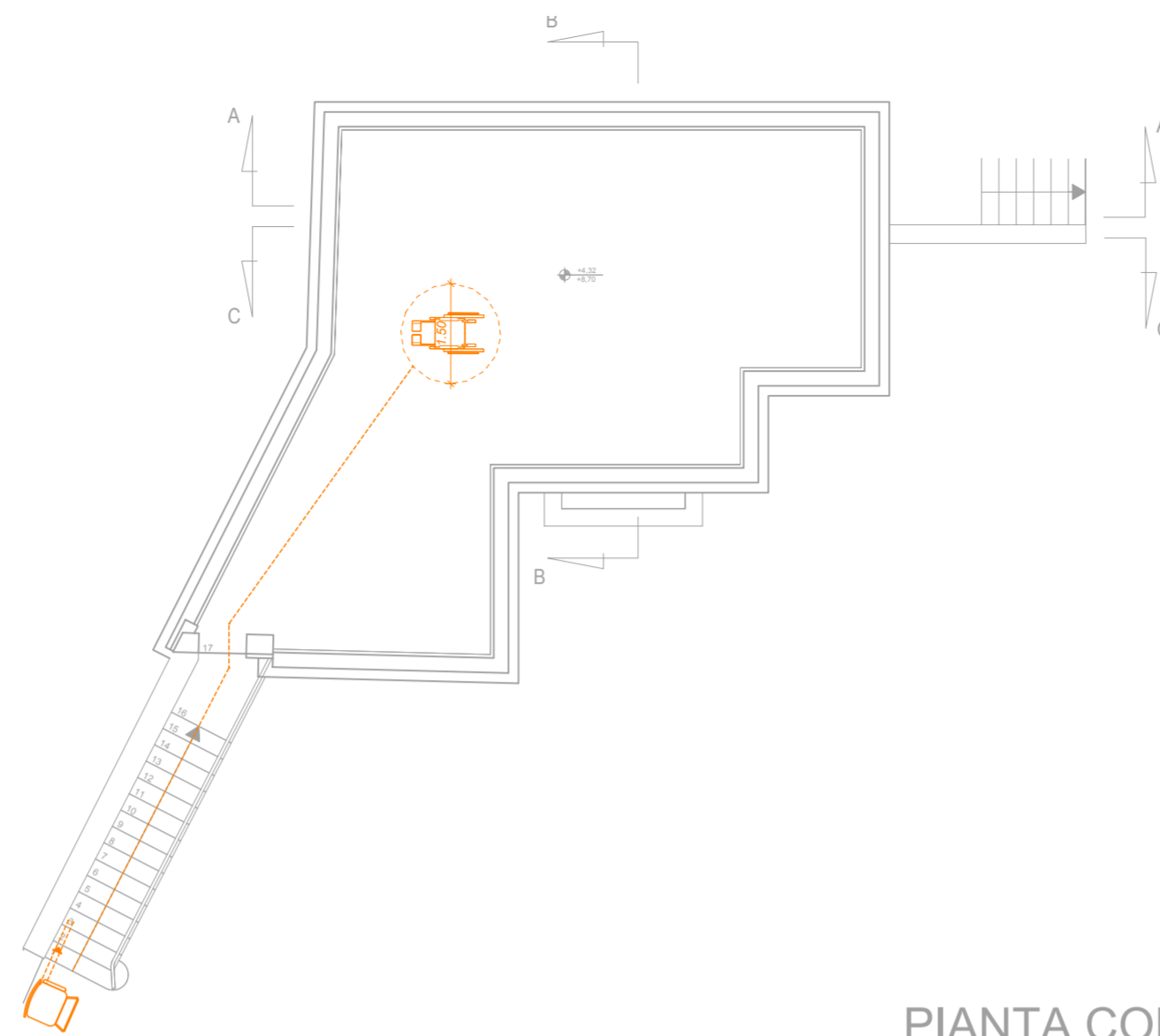

PIANTA COPERTURA

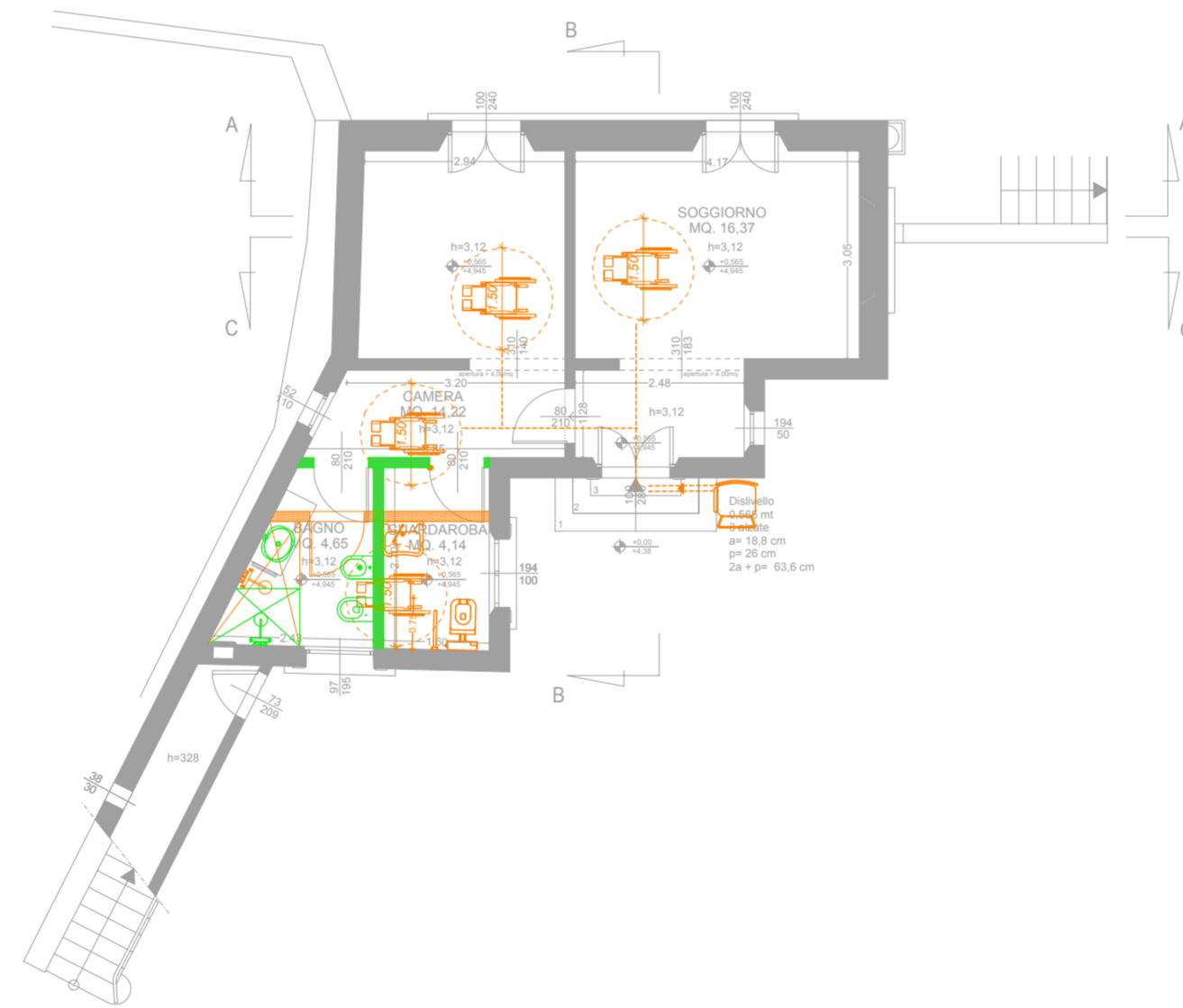

PIANTA PIANO TERRA

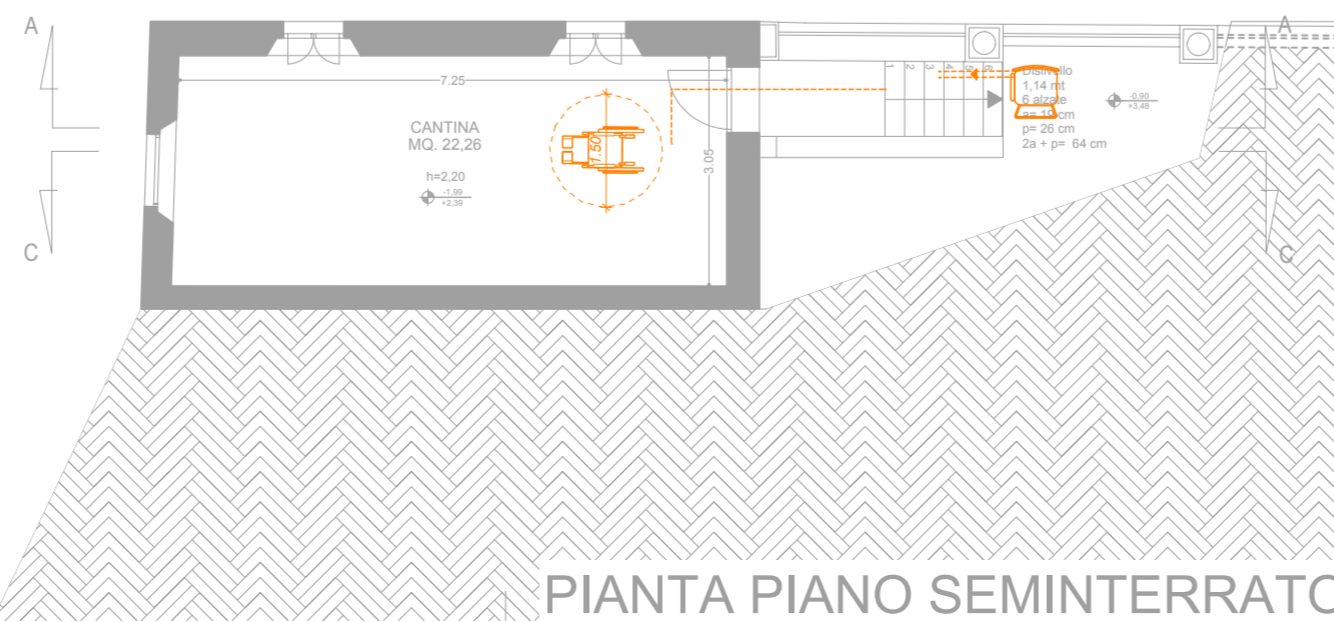

PIANTA PIANO SEMINTERRATO

Progetto: DOS08 SANTA CRISTINA_2022_ Numero Tavola: 448 Planimetria: EP21_ADATTABILITA'_L13/89_EDIFICIO D



COMUNE DI PRATO

VARIANTE PdR Art.112 LR n.65/2014

VARIANTE AL PIANO DI RECUPERO
n. 342/2015
COMPLESSO SANTA CRISTINA A PIMONTE
Via per Poggio Secco, 58 Prato

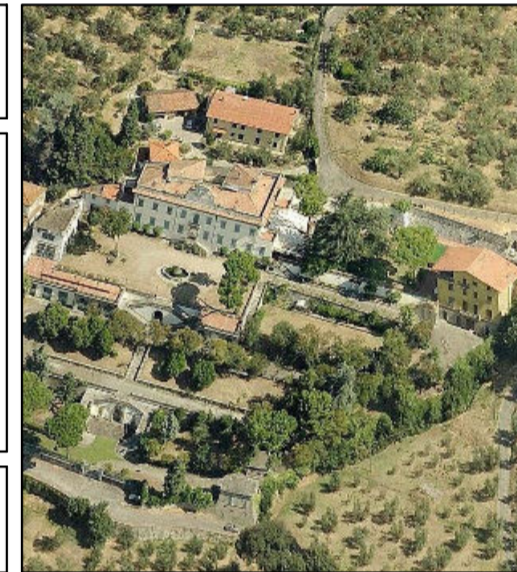

INDIRIZZO:
Via Per Poggio Secco, 58

TAVOLA:
EP21

CODICE FILE:
EP19_ADATTABILITA'_L13/89_EDIFICIO D
STATO:
PROGETTO
SCALA:
VARIE

Data Revisione "0":
Luglio 2022
Revisione:
00
DATA:
Luglio 2022

ELABORATO
VERIFICA ADATTABILITA'
ai sensi della L13/89
EDIFICIO "D" - CASA CASIERE

Committente:

POLISTRAD E
COSTRUZIONI GENERALI
Via P. P. Pasolini 18 - 50013 Campi Bisenzio (FI)

Progettazione:

studio tecnico edilprogetti s.r.l.
SOCIETÀ DI INGEGNERIA
C.F. - c.c. s.s. Prato: 01127/06496, Part: 042896/05/08
web: page: www.edilprogetti.com e mail: info@edilprogetti.com
sede: v.le Giovanni Bove, 4 - 50100 - Prato
tel. 0574 444 112 fax. 0574 448 401

Progettista:

Dott. Ing. Patrizio R. Puggelli
Dott. Arch. Beatrice Azzini
Collaboratore:
Dott. Arch. Elisa Targetti

Revisione	Data	Disegnato	Oggetto della modifica	Approvato
r0	Luglio 2022	Arch. E. Targetti		Dott. Ing. P. Puggelli

Questo disegno è protetto dalle vigenti Leggi sul diritto di autore e pertanto non può essere riprodotto, in tutto o in parte, né essere ceduto a terzi senza la nostra **AUTORIZZAZIONE SCRITTA**

Firmato da:

PUGGELLI PATRIZIO RAFFAELLO

codice fiscale PGGPRZ54S23G999L

num.serie: 32943469256948614666527792829322065358

emesso da: ArubaPEC S.p.A. NG CA 3

valido dal 23/04/2020 al 24/04/2023

AZZINI BEATRICE

codice fiscale ZZNBRC74P59D612X

num.serie: 139728162976771876802107809172257649299

emesso da: ArubaPEC S.p.A. NG CA 3

valido dal 03/02/2021 al 04/02/2024