

LEGENDA

	DEMOLITO
	COSTRUITO
	EROGATORE A TELEFONO
	MANIGLIONE VERTICALE A PARETE
	SEDILE RIBALTABILE
	PIATTO DOCCIA A PAVIMENTO
	LAVABO DI TIPO A MENSOLA SENZA COLONNA CON SIFONE INCASSATO A PARETE E GRUPPO MISCELATORE CON RUBINETTO A LEVA.
	WC DI TIPO SOSPESO CON ASSE POSTO A 40CM DALLA PARETE LATERALE E AVENTE SPAZIO MINIMO NECESSARIO PER PERMETTERE L'ACCOSTAMENTO ED IL TRASFERIMENTO LATERALE DA SEDIA A RUOTE.
	MANIGLIONE ORIZZONTALE A PARETE
	MANIGLIONE ORIZZONTALE RIBALTABILE
	DIAMETRO DI ROTAZIONE MINIMO NECESSARIO PER ROTAZIONE DI 360 GRADI SU SEDIA A RUOTE NEI LOCALI INTERNI
	SERVOSCALA
	ASCENSORE: CABINA DI DIMENSIONI MINIME 1,30mt x 0,95mt; PORTA CON LUCE NETTA MINIMA DI 0,80mt POSTA SUL LATO CORTO; PIATTAFORMA MINIMA DI DISTRIBUZIONE DI 1,50 X 1,50mt
	<p>SPAZI ANTISTANTI E RETROSTANTI LA PORTA</p> <p>LA ZONA CAMPITA INDICA LO SPAZIO CHE DEVE ESSERE LASCIATO LIBERO PER PERMETTERE IL PASSAGGIO E LE MANOVRE DI PERSONE SU SEDIA A RUOTE.</p>

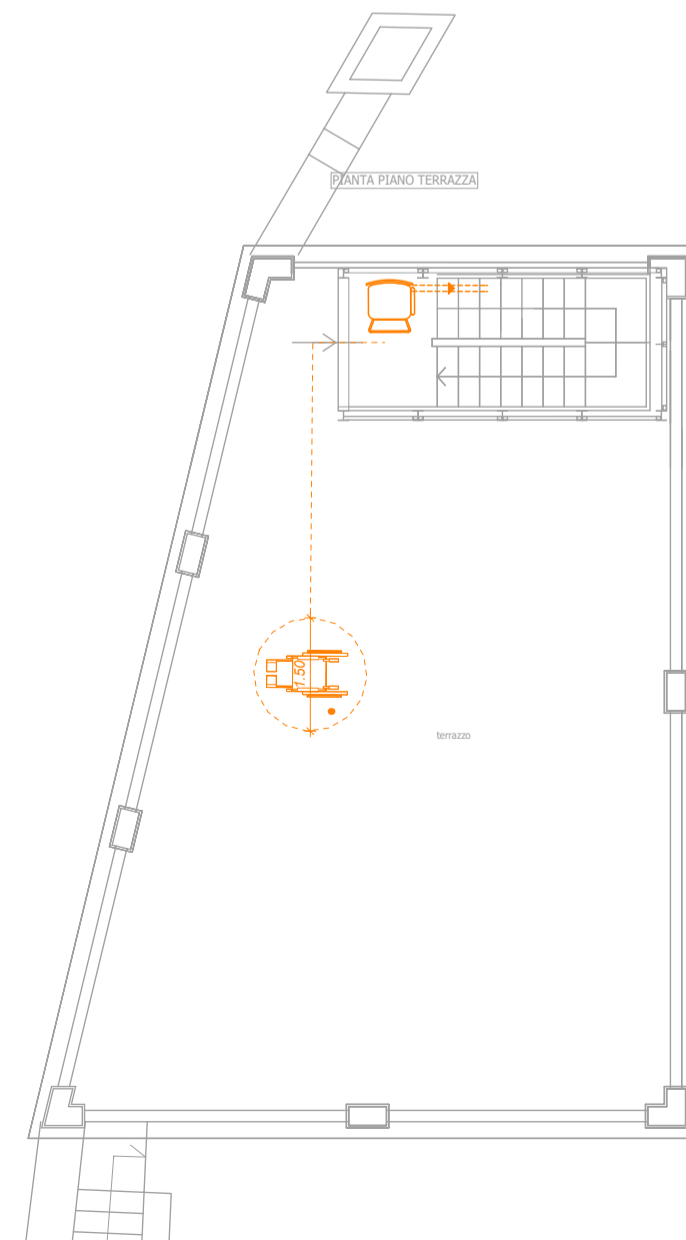
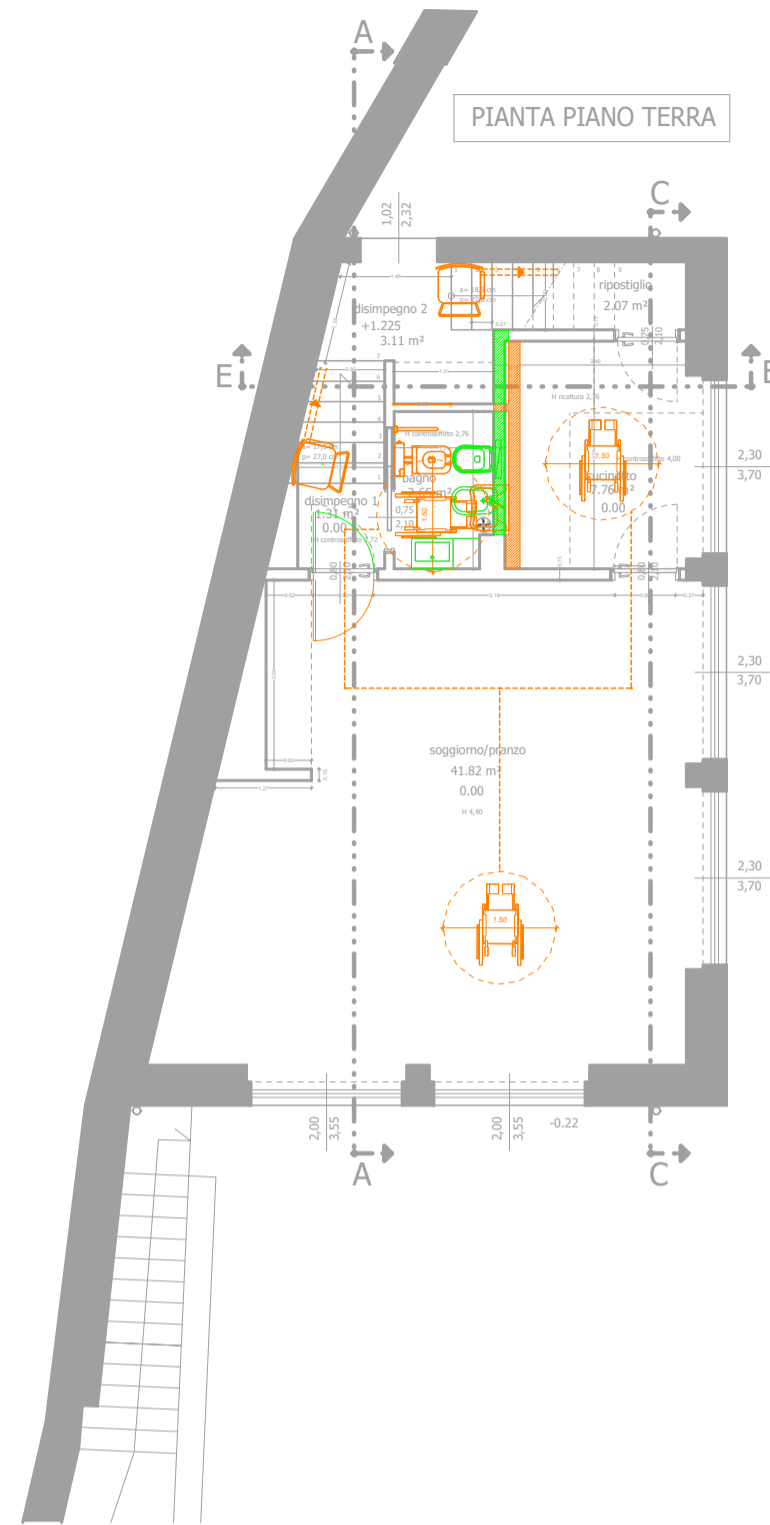

<h2>COMUNE DI PRATO</h2>																						
<p>VARIANTE PdR Art.112 LR n.65/2014</p> <p>VARIANTE AL PIANO DI RECUPERO n. 342/2015 COMPLESSO SANTA CRISTINA A PIMONTE Via per Poggio Secco, 58 Prato</p>																						
INDIRIZZO: Via Per Poggio Secco, 58	TAVOLA: EP20	<p>ELABORATO</p> <p>VERIFICA ADATTABILITA' ai sensi della L13/89 EDIFICIO "C" - LIMONAIA</p>																				
CODICE FILE: EP18_ADATTABILITA'_L13/89_EDIFICIO C	Data Revisione "0": Luglio 2022																					
STATO: PROGETTO	Revisione: 00																					
SCALA: 1:100	DATA: Luglio 2022																					
Committente: <p>POLISTRAD COSTRUZIONI GENERALI Via P. P. Pasolini 18 - 50013 Campi Bisenzio (FI)</p>																						
Progettazione: <p>studio tecnico edilprogetti s.r.l. SOCIETÀ DI INGEGNERIA</p> <p><small>c.f. - c.c. e s. Prato: 09122/00496 part: 04289/0078 web: www.edilprogetti.com - mail: info@edilprogetti.com</small></p>		Progettista: Dott. Ing. Patrizio R. Puggelli Dott. Arch. Beatrice Azzini Collaboratore: Dott. Arch. Elisa Targetti																				
<table border="1"> <thead> <tr> <th>Revisione</th> <th>Data</th> <th>Disegnato</th> <th>Oggetto della modifica</th> <th>Approvato</th> </tr> </thead> <tbody> <tr> <td>r0</td> <td>Luglio 2022</td> <td>Arch. E. Targetti</td> <td></td> <td>Dott. Ing. P. Puggelli</td> </tr> <tr> <td> </td> <td> </td> <td> </td> <td> </td> <td> </td> </tr> <tr> <td> </td> <td> </td> <td> </td> <td> </td> <td> </td> </tr> </tbody> </table>	Revisione	Data	Disegnato	Oggetto della modifica	Approvato	r0	Luglio 2022	Arch. E. Targetti		Dott. Ing. P. Puggelli												
Revisione	Data	Disegnato	Oggetto della modifica	Approvato																		
r0	Luglio 2022	Arch. E. Targetti		Dott. Ing. P. Puggelli																		
<p>Questo disegno è protetto dalle vigenti Leggi sul diritto di autore e pertanto non può essere riprodotto, in tutto o in parte, né essere ceduto a terzi senza la nostra AUTORIZZAZIONE SCRITTA</p>																						

Firmato da:

PUGGELLI PATRIZIO RAFFAELLO

codice fiscale PGGPRZ54S23G999L

num.serie: 32943469256948614666527792829322065358

emesso da: ArubaPEC S.p.A. NG CA 3

valido dal 23/04/2020 al 24/04/2023

AZZINI BEATRICE

codice fiscale ZZNBRC74P59D612X

num.serie: 139728162976771876802107809172257649299

emesso da: ArubaPEC S.p.A. NG CA 3

valido dal 03/02/2021 al 04/02/2024