

PIANTA PIANO TERRA

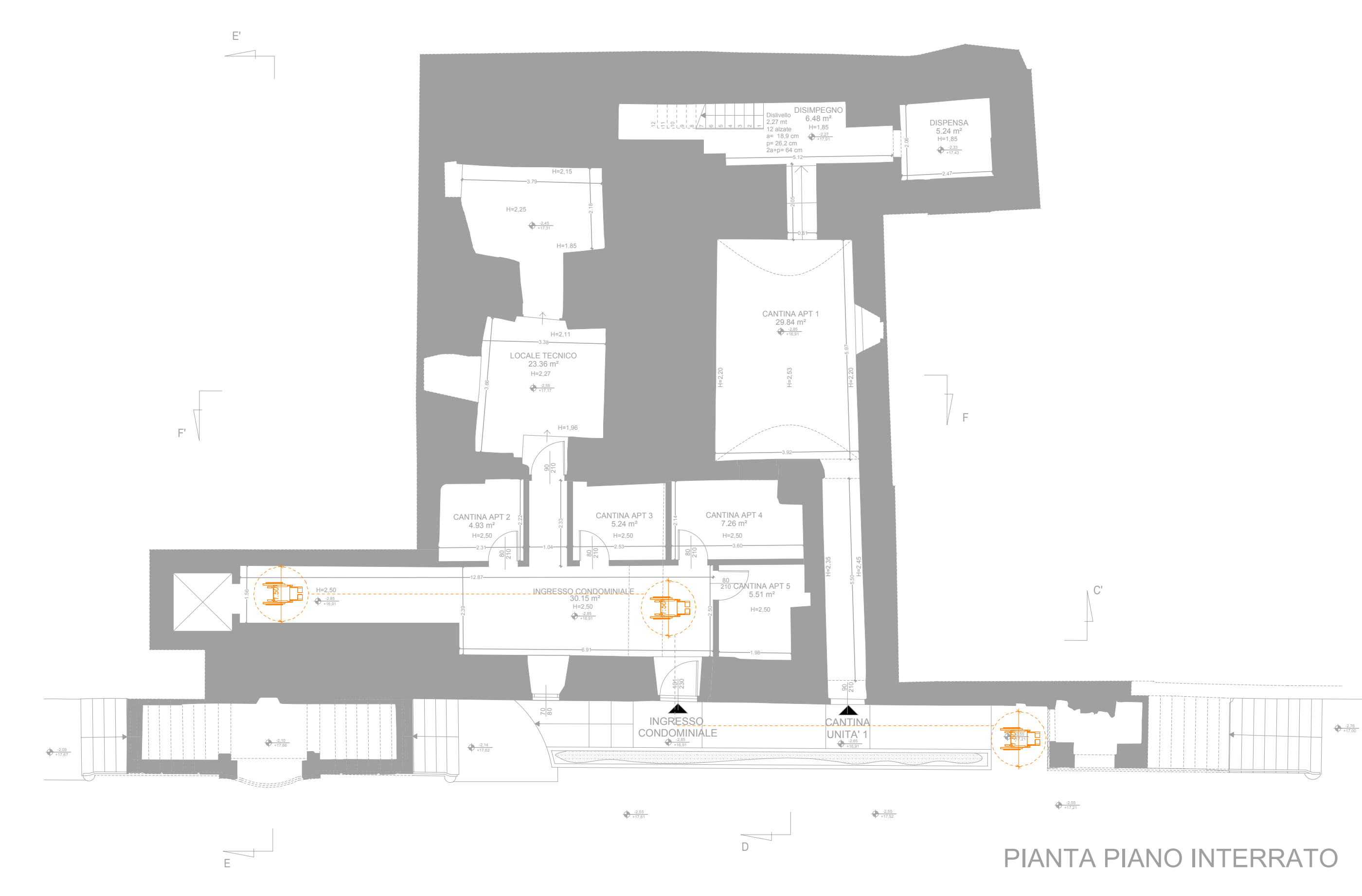

PIANTA PIANO INTERRATO



PIANTA PIANO PRIMO



PIANTA PIANO SECONDO-SOTTOTETTO

LEGENDA	
	DEMOLITO
	COSTRUITO
	EROGATORE A TELEFONO
	MANIGLIONE VERTICALE A PARETE
	SEDILE RIBALTABILE
	PIATTO DOCCIA A PAVIMENTO
	LAVABO DI TIPO A MENSOLE SENZA COLONNA CON SIFONE INCASSATO A PARETE E GRUPPO MISCELATORE CON RUBINETTO A LEVA.
	WC DI TIPO SOSPESO CON ASSE POSTO A 40CM DALLA PARETE LATERALE E AVENTE SPAZIO MINIMO NECESSARIO PER PERMETTERE L'ACCOSTAMENTO ED IL TRASFERIMENTO LATERALE DA SEDIA A RUOTE.
	MANIGLIONE ORIZZONTALE A PARETE
	MANIGLIONE ORIZZONTALE RIBALTABILE
	DIAMETRO DI ROTAZIONE MINIMO NECESSARIO PER ROTAZIONE DI 360 GRADI SU SEDIA A RUOTE NEI LOCALI INTERNI
	SERVOSCALA
	ASCENSORE: CABINA DI DIMENSIONI MINIME 1,30m x 0,95m; PORTA CON LUCE NETTA MINIMA DI 0,80m; POSTA SUL LATO CORTO; PIATTAFORMA MINIMA DI DISTRIBUZIONE DI 1,50 X 1,50m
	SPAZI ANTISTANTI E RETROSTANTI LA PORTA LA ZONA CAMPITA INDICA LO SPAZIO CHE DEVE ESSERE LASCIATO LIBERO PER PERMETTERE IL PASSAGGIO E LE MANOVRE DI PERSONE SU SEDIA A RUOTE.

Progetto: 00588 SANTA CRISTINA, 2022. Numero: 445. Foglio: EP1E ADATTABILITA' L138/VEVIA

COMUNE DI PRATO

VARIANTE PdR Art.112 LR n.65/2014

VARIANTE AL PIANO DI RECUPERO n. 342/2015
COMPLESSO SANTA CRISTINA A PIMONTE
 Via per Poggio Secco, 58 Prato

INDIRIZZO: Via Per Poggio Secco, 58 TAVOLA: EP18

CODICE FILE: EP1E_VISITABILITA'_L1389_EDIFICIO A Data Revisione "0": ELABORATO
 Luglio 2022

STATO: **PROGETTO** Revisione: **00**

SCALA: 1:100 DATA: Luglio 2022

VERIFICA ADATTABILITA' ai sensi della L13/89 EDIFICIO "A" - VILLA

Completante: **POLISTRAD** COSTRUZIONI GENERALI Via P. P. Pasolini 18 - 50013 Campi Bisenzio (FI)

Progettazione: **studio tecnico edilprogetti s.r.l.** SOCIETA' DI INGEGNERIA
 0514441111 - P. Pasolini 18 - 50013 Campi Bisenzio (FI) - Tel. 0574 441111 - Fax 0574 441111

Progettista: **Dott. Ing. Patrizio R. Puggelli**
Dott. Arch. Beatrice Azzini
 Collaboratore: **Dott. Arch. Elisa Targetti**

Revisione	Data	Disegnato	Oggetto della modifica	Approvato
01	Luglio 2022	Arch. E. Targetti		Dott. Ing. P. Puggelli

Questo disegno è protetto dalle vigenti Leggi sul diritto di autore e pertanto non può essere riprodotto, in tutto o in parte, né essere ceduto a terzi senza la nostra AUTORIZZAZIONE SCRITTA.

Firmato da:

PUGGELLI PATRIZIO RAFFAELLO

codice fiscale PGGPRZ54S23G999L

num.serie: 32943469256948614666527792829322065358

emesso da: ArubaPEC S.p.A. NG CA 3

valido dal 23/04/2020 al 24/04/2023

AZZINI BEATRICE

codice fiscale ZZNBRC74P59D612X

num.serie: 139728162976771876802107809172257649299

emesso da: ArubaPEC S.p.A. NG CA 3

valido dal 03/02/2021 al 04/02/2024