

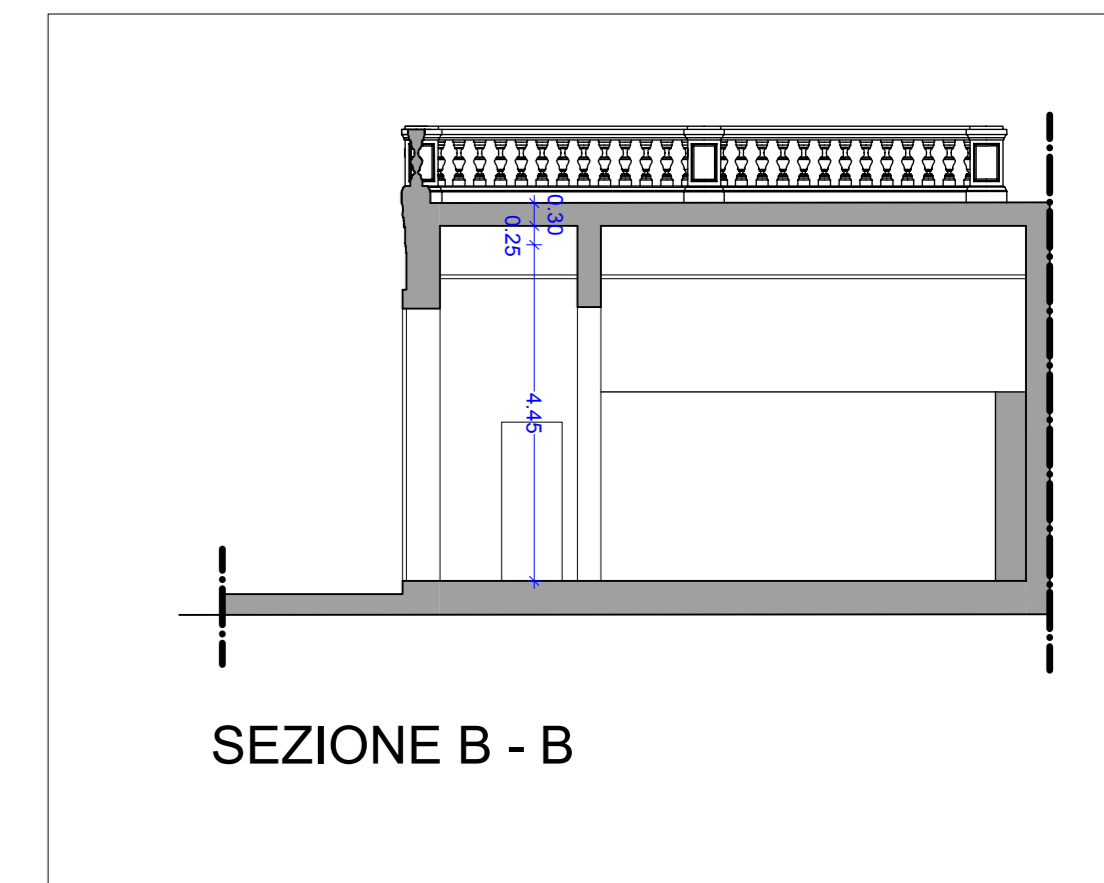

SEZIONE C - C

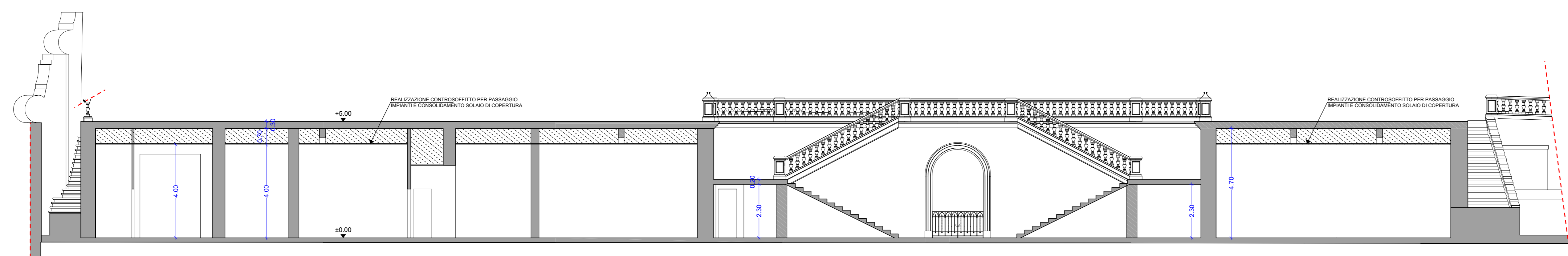

SEZIONE B - B



SEZIONE A - A

Progetto: DCS18 SANTA CRISTINA_2022 Numero Tavole: 440 File/Plan: EP11_PROGETTO_EDIFICIO_E_SEZIONI_PROSPETTI_01

COMUNE DI PRATO

VARIANTE PdR Art.112 LR n.65/2014

VARIANTE AL PIANO DI RECUPERO n. 342/2015
COMPLESSO SANTA CRISTINA A PIMONTE
 Via per Poggio Secco, 58 Prato

INDIRIZZO: Via Per Poggio Secco, 58 TAVOLA: EP11

CODICE FILE: EP11_PROGETTO_EDIFICIO_E_PROSPETTI_SEZIONI Data Revisione "0": Luglio 2022 ELABORATO

STATO: PROGETTO Revisione: 01 STATO PROGETTO EDIFICIO "E" - Studi Professionali

SCALA: 1:100 DATA: Genn 2023 PROSPETTO E SEZIONI

Committente: **POLISTRAD E** COSTRUZIONI GENERALI Via P. P. Pasolini 18 - 50013 Campi Bisenzio (FI)

Progettazione: **studio tecnico edilprogetti s.r.l.** SOCIETÀ DI INGEGNERIA

Progettista: Dott. Ing. Patrizio R. Puggelli
 Dott. Arch. Beatrice Azzini

Collaboratore: Dott. Arch. Elisa Targetti

Revisione	Data	Disegnato	Oggetto della modifica	Approvato
r0	Luglio 2022	Arch. E. Targetti	Emissione	Ing. Puggelli
r1	Genn 2023	Arch. E. Targetti	modifica studio professionale4_eliminazione pergolati	

Questo disegno è protetto dalle vigenti Leggi sul diritto di autore e pertanto non può essere riprodotto, in tutto o in parte, né essere ceduto a terzi senza la nostra AUTORIZZAZIONE SCRITTA

H/L = 594 / 841 (0.50m²) Allplan 2021

Firmato da:

PUGGELLI PATRIZIO RAFFAELLO

codice fiscale PGGPRZ54S23G999L

num.serie: 32943469256948614666527792829322065358

emesso da: ArubaPEC S.p.A. NG CA 3

valido dal 23/04/2020 al 24/04/2023

AZZINI BEATRICE

codice fiscale ZZNBRC74P59D612X

num.serie: 139728162976771876802107809172257649299

emesso da: ArubaPEC S.p.A. NG CA 3

valido dal 03/02/2021 al 04/02/2024