

PROSPETTO FRONTALE

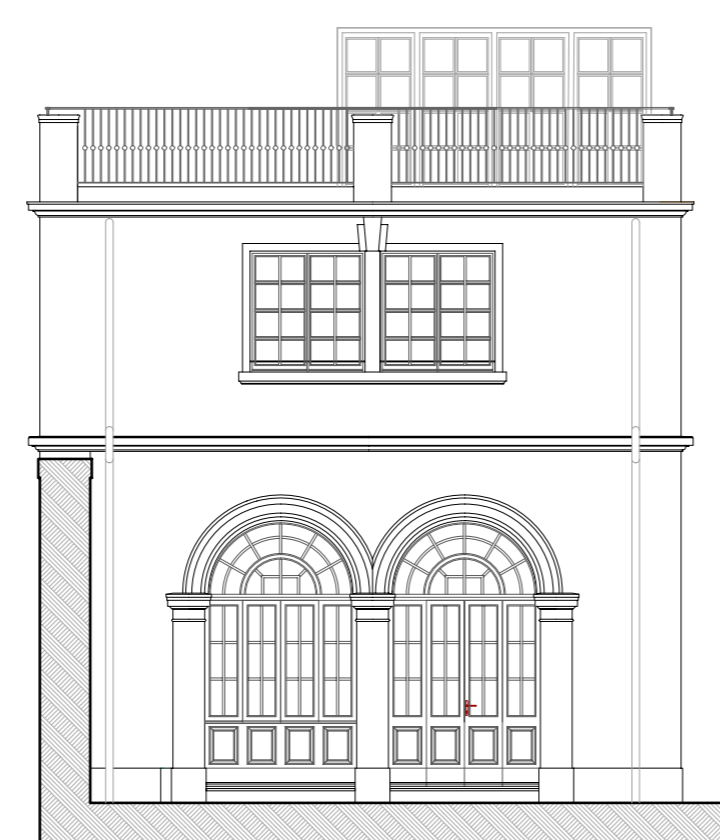

PROSPETTO LATERALE SINISTRO



PROSPETTO LATERALE DESTRO

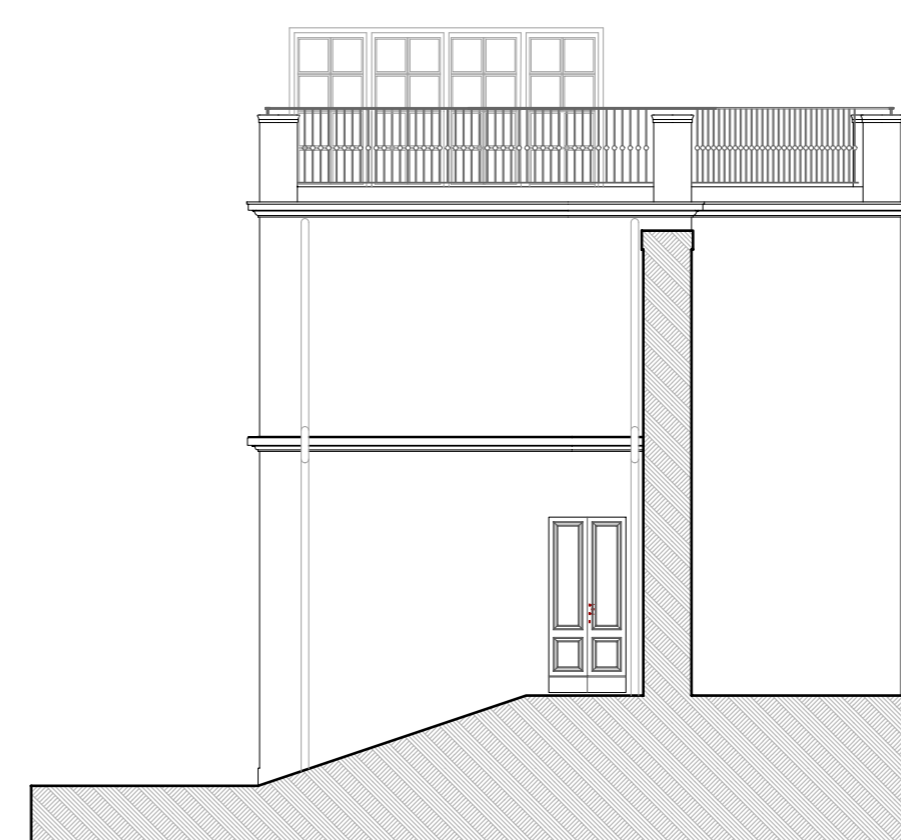

| Progetto: DOS08 SANTA CRISTINA_2022  |                                    | Numero Foglio: 437  | Planimetria: EP08_VARIATO_EDIFICIO_C_1f                              |               |      |           |                        |           |    |             |                      |           |               |    |           |                      |  |               |  |  |  |  |  |  |  |  |  |  |
|--|------------------------------------|---|--|---------------|------|-----------|------------------------|-----------|----|-------------|----------------------|-----------|---------------|----|-----------|----------------------|--|---------------|--|--|--|--|--|--|--|--|--|--|
|  <b>COMUNE DI PRATO</b>   |                                    |   |  |               |      |           |                        |           |    |             |                      |           |               |    |           |                      |  |               |  |  |  |  |  |  |  |  |  |  |
| <b>VARIANTE PdR Art.112 LR n.65/2014</b>   |                                    |   |  |               |      |           |                        |           |    |             |                      |           |               |    |           |                      |  |               |  |  |  |  |  |  |  |  |  |  |
| <b>VARIANTE AL PIANO DI RECUPERO n. 342/2015</b><br><b>COMPLESSO SANTA CRISTINA A PIMONTE</b><br>Via Per Poggio Secco, 58 Prato  |                                    |   |  |               |      |           |                        |           |    |             |                      |           |               |    |           |                      |  |               |  |  |  |  |  |  |  |  |  |  |
| INDIRIZZO:<br>Via Per Poggio Secco, 58   |                                    | TAVOLA:<br>EP08   |  |               |      |           |                        |           |    |             |                      |           |               |    |           |                      |  |               |  |  |  |  |  |  |  |  |  |  |
| CODICE FILE:<br>EP08_VARIATO_EDIFICIO_C  | Data Revisione "0":<br>Luglio 2022 | ELABORATO<br>STATO VARIATO  |  |               |      |           |                        |           |    |             |                      |           |               |    |           |                      |  |               |  |  |  |  |  |  |  |  |  |  |
| STATO:<br><b>VARIATO</b>   | Revisione:<br><b>01</b>            | EDIFICIO "C" - Limonaia<br>PIANTE - SEZIONI - PROSPETTI   |  |               |      |           |                        |           |    |             |                      |           |               |    |           |                      |  |               |  |  |  |  |  |  |  |  |  |  |
| SCALA:<br>1:100  | DATA:<br>Genn 2023                 |   |  |               |      |           |                        |           |    |             |                      |           |               |    |           |                      |  |               |  |  |  |  |  |  |  |  |  |  |
| Committente:  <b>POLISTRAD</b><br>COSTRUZIONI GENERALI<br>Via P. P. Passolini 18 - 50013 Compi Bisenzio (FI)  |                                    |   |  |               |      |           |                        |           |    |             |                      |           |               |    |           |                      |  |               |  |  |  |  |  |  |  |  |  |  |
| Progettazione:  <b>studio tecnico edilprogetti s.r.l.</b><br>SOCIETÀ DI INGEGNERIA  |                                    | Progettista:<br>Dott. Ing. Patrizio R. Puggelli<br>Dott. Arch. Beatrice Azzini                              |  |               |      |           |                        |           |    |             |                      |           |               |    |           |                      |  |               |  |  |  |  |  |  |  |  |  |  |
| <small>C.F. - G.G. S. S. PAVO: 01121210496 - PAVO: 01121210496<br/>         web: www.studioedilprogetti.com</small>  |                                    | <small>90010 Via Giuseppe Bove, 4 - 10121 - PRATO<br/>         tel. 0573 444 112 - fax 0573 444 481</small> |  |               |      |           |                        |           |    |             |                      |           |               |    |           |                      |  |               |  |  |  |  |  |  |  |  |  |  |
| <table border="1"> <thead> <tr> <th>Revisione</th> <th>Data</th> <th>Disegnato</th> <th>Oggetto della modifica</th> <th>Approvato</th> </tr> </thead> <tbody> <tr> <td>r0</td> <td>Luglio 2022</td> <td>Arch. Elisa Targetti</td> <td>Emissione</td> <td>Ing. Puggelli</td> </tr> <tr> <td>r1</td> <td>Genn 2023</td> <td>Arch. Elisa Targetti</td> <td>Modifica parapetto metallico Parete SABAP PROT. 32947 del 19/12/2022</td> <td>Ing. Puggelli</td> </tr> <tr> <td> </td> <td> </td> <td> </td> <td> </td> <td> </td> </tr> <tr> <td> </td> <td> </td> <td> </td> <td> </td> <td> </td> </tr> </tbody> </table> |                                    |   |  | Revisione     | Data | Disegnato | Oggetto della modifica | Approvato | r0 | Luglio 2022 | Arch. Elisa Targetti | Emissione | Ing. Puggelli | r1 | Genn 2023 | Arch. Elisa Targetti | Modifica parapetto metallico Parete SABAP PROT. 32947 del 19/12/2022 | Ing. Puggelli |  |  |  |  |  |  |  |  |  |  |
| Revisione  | Data                               | Disegnato   | Oggetto della modifica   | Approvato     |      |           |                        |           |    |             |                      |           |               |    |           |                      |  |               |  |  |  |  |  |  |  |  |  |  |
| r0   | Luglio 2022                        | Arch. Elisa Targetti  | Emissione  | Ing. Puggelli |      |           |                        |           |    |             |                      |           |               |    |           |                      |  |               |  |  |  |  |  |  |  |  |  |  |
| r1   | Genn 2023                          | Arch. Elisa Targetti  | Modifica parapetto metallico Parete SABAP PROT. 32947 del 19/12/2022 | Ing. Puggelli |      |           |                        |           |    |             |                      |           |               |    |           |                      |  |               |  |  |  |  |  |  |  |  |  |  |
|  |                                    |   |  |               |      |           |                        |           |    |             |                      |           |               |    |           |                      |  |               |  |  |  |  |  |  |  |  |  |  |
|  |                                    |   |  |               |      |           |                        |           |    |             |                      |           |               |    |           |                      |  |               |  |  |  |  |  |  |  |  |  |  |
| <small>Questo disegno è protetto dalle vigenti Leggi sul diritto di autore e pertanto non può essere riprodotto, in tutto o in parte, né essere ceduto a terzi senza la nostra AUTORIZZAZIONE SCRITTA</small>  |                                    |   |  |               |      |           |                        |           |    |             |                      |           |               |    |           |                      |  |               |  |  |  |  |  |  |  |  |  |  |
| H/L = 841 / 1189 (1.00m²)  |                                    | Allplan 2021  |  |               |      |           |                        |           |    |             |                      |           |               |    |           |                      |  |               |  |  |  |  |  |  |  |  |  |  |

Firmato da:

**PUGGELLI PATRIZIO RAFFAELLO**

codice fiscale PGGPRZ54S23G999L

num.serie: 32943469256948614666527792829322065358

emesso da: ArubaPEC S.p.A. NG CA 3

valido dal 23/04/2020 al 24/04/2023

**AZZINI BEATRICE**

codice fiscale ZZNBRC74P59D612X

num.serie: 139728162976771876802107809172257649299

emesso da: ArubaPEC S.p.A. NG CA 3

valido dal 03/02/2021 al 04/02/2024