

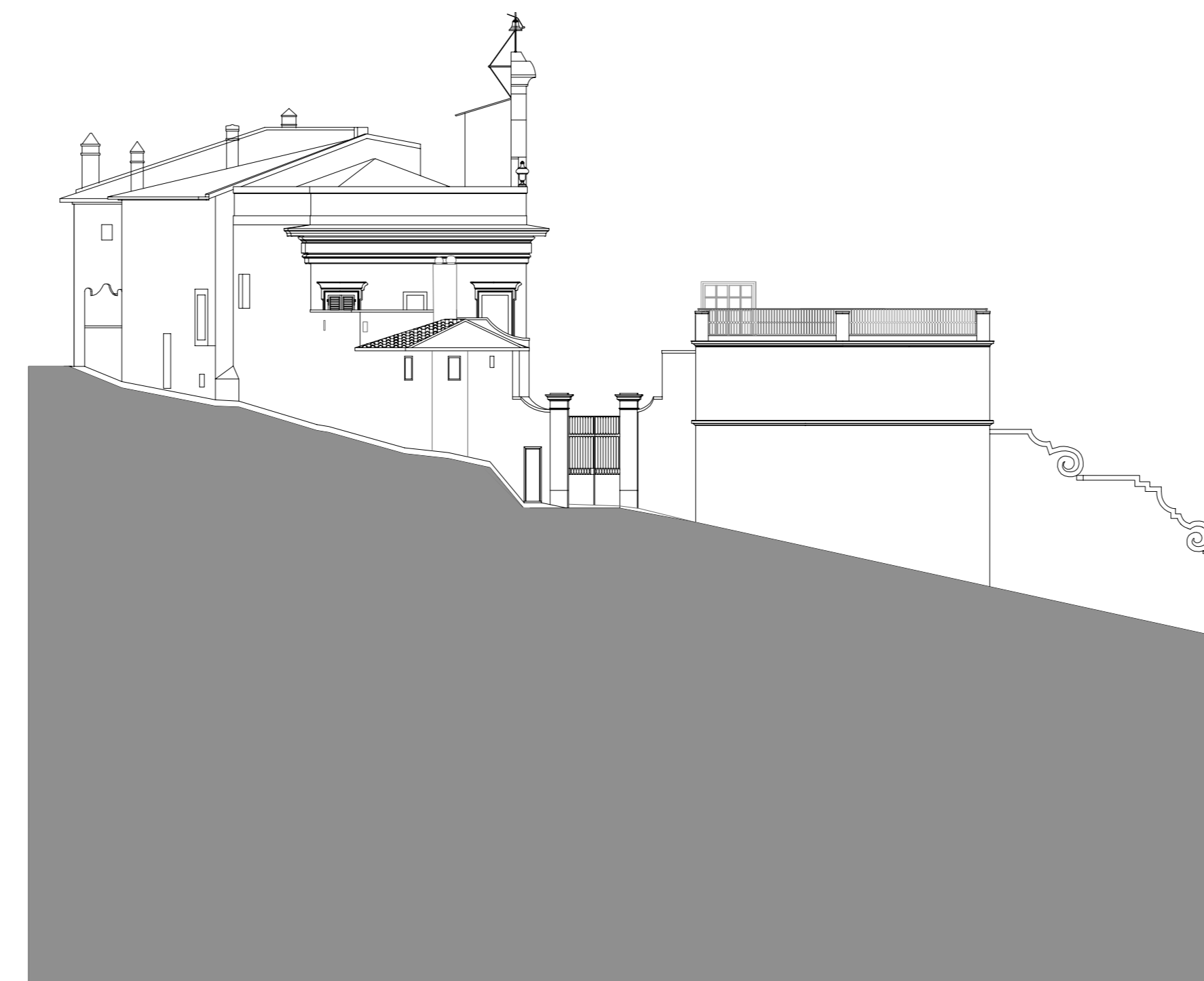

SEZIONE A' - A'

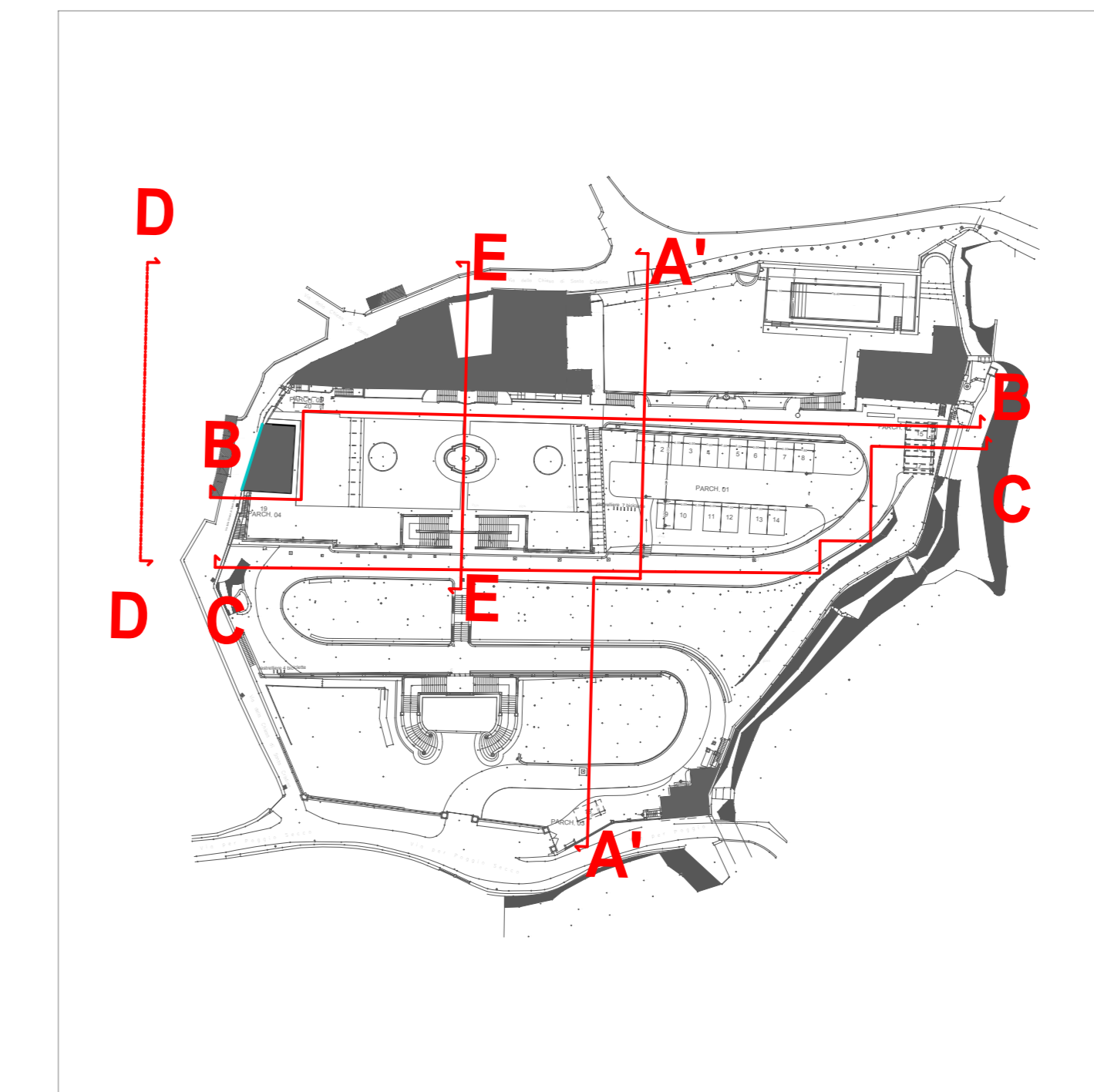

SEZIONE D - D



PLANIMETRIA DI PROGETTO CON INDICAZIONE DELLE LINEE DI SEZIONE



SEZIONE C - C

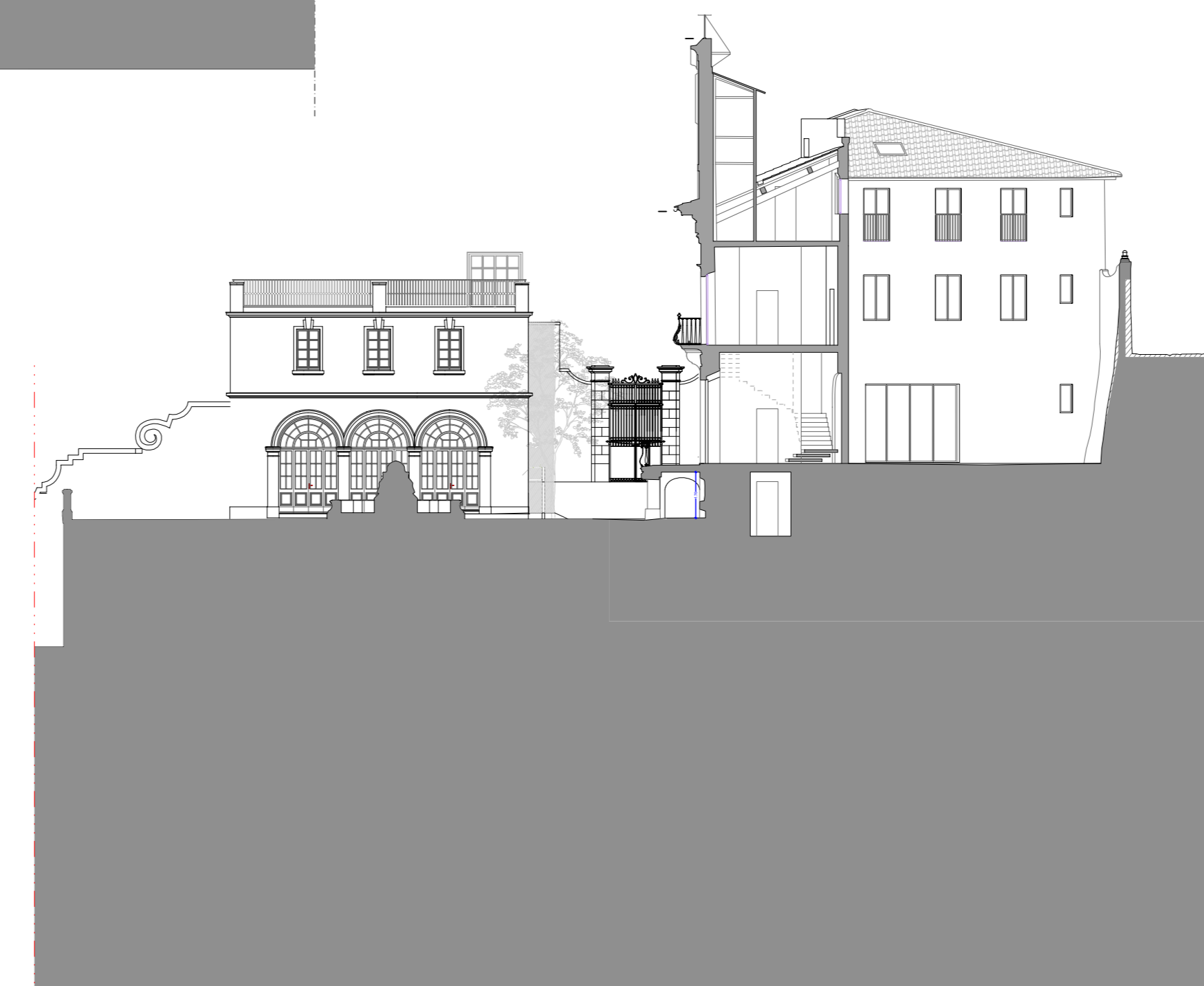

SEZIONE E - E

Progetto: DOSSB SANTA CRISTINA\_2022 Numero Foglio: 431 Firmatario: EP02\_VARIATO\_COMPLEXO\_SEZIONI-PROSPETTI.r1

**COMUNE DI PRATO**

**VARIANTE PdR Art.112 LR n.65/2014**

VARIANTE AL PIANO DI RECUPERO n. 342/2015  
**COMPLESSO SANTA CRISTINA A PIMONTE**  
 Via per Poggio Secco, 58 Prato

INDIRIZZO: Via Per Poggio Secco, 58 TAVOLA: EP02

CODICE FILE: EP02\_VARIATO\_COMPLEXO\_SEZIONI-PROSPETTI Data Revisione "00": Luglio 2022 ELABORATO

STATO: **VARIATO** Revisione: **00** STATO DI PROGETTO SEZIONI E PROSPETTI GENERALI DEL COMPLESSO ARCHITETTONICO

SCALA: 1:200 DATA: Luglio 2022

Committente: **POLISTRAD E** COSTRUZIONI GENERALI Via P. P. Pasolini 18 - 50013 Compi Bientzolo (FI)

Progettazione: **studio tecnico edilprogetti** s.r.l. SOCIETÀ DI INGEGNERIA Progettista: Dott. Ing. Patrizio R. Puggelli Dott. Arch. Beatrice Azzini

Collaborazione: Dott. Arch. Elisa Targetti

Revisione	Data	Disegnato	Oggetto della modifica	Approvato
r0	LUGLIO 2022	Arch. E. Targetti		Ing. Puggelli
r1	Genn 2023	Arch. B. Azzini	modifiche Parere SABAP PROT. 32947 del 19/12/2022	Ing. Puggelli

Questo disegno è protetto dalle vigenti Leggi sul diritto di autore e pertanto non può essere riprodotto, in tutto o in parte, né essere ceduto a terzi senza la nostra AUTORIZZAZIONE SCRITTA.

H/L = 645 / 1380 (0.89m²) Allplan 2021

Firmato da:

**PUGGELLI PATRIZIO RAFFAELLO**

codice fiscale PGGPRZ54S23G999L

num.serie: 32943469256948614666527792829322065358

emesso da: ArubaPEC S.p.A. NG CA 3

valido dal 23/04/2020 al 24/04/2023

**AZZINI BEATRICE**

codice fiscale ZZNBRC74P59D612X

num.serie: 139728162976771876802107809172257649299

emesso da: ArubaPEC S.p.A. NG CA 3

valido dal 03/02/2021 al 04/02/2024