

STATO DI VARIANTE

PIANTA PIANO TERRA

NOTA
 Nei servizi igienici sprovvisti di ventilazione naturale, viene inserito sistema di aerazione forzata (ricambio 5vol/h)

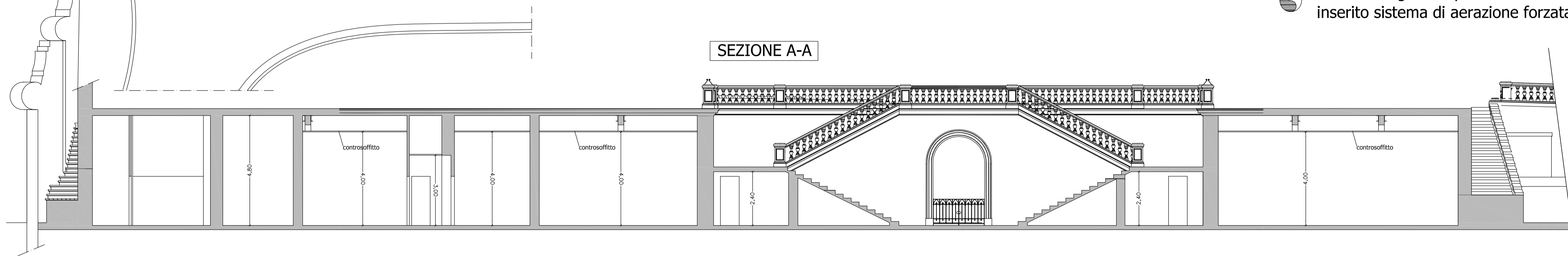

SEZIONE A-A

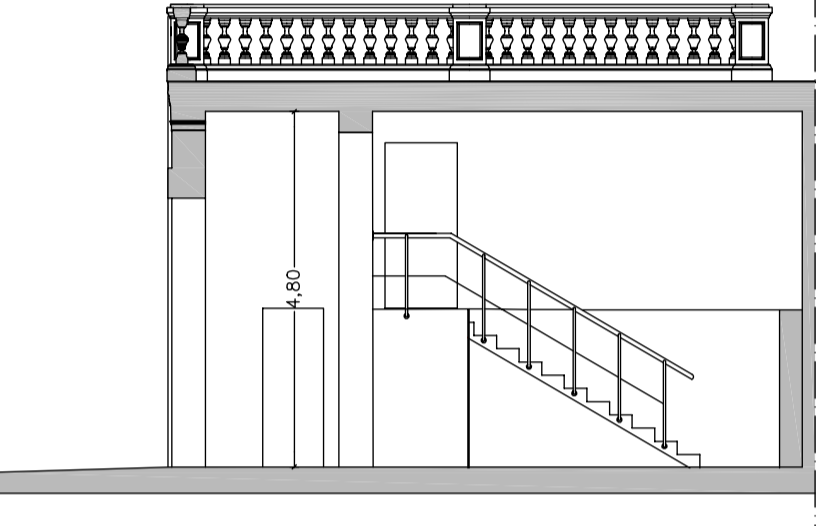

SEZIONE B-B

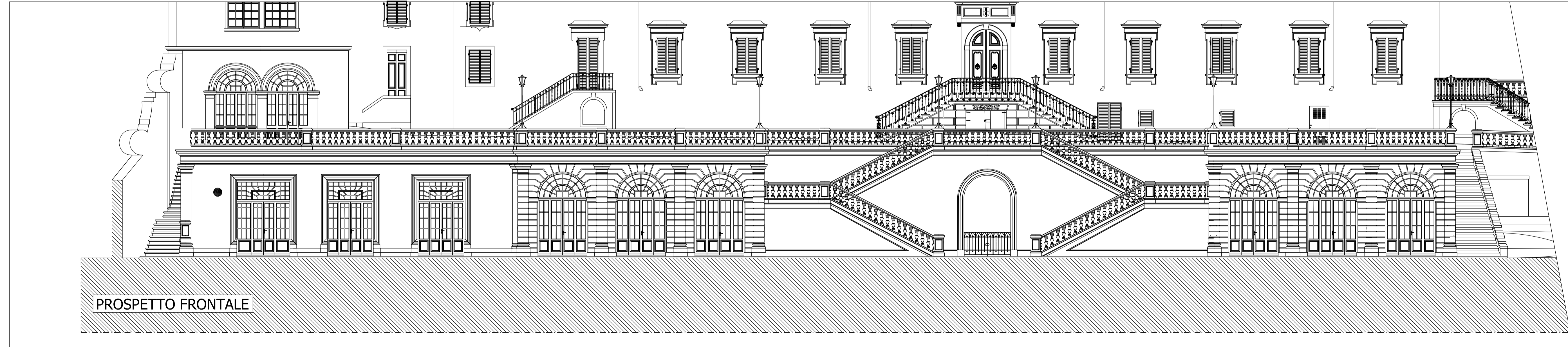

PROSPETTO FRONTALE

Numero Progetto: 422
 Foglio: EA12 AUTORIZZATO_EDIFICIO E

COMUNE DI PRATO

VARIANTE PdR Art.112 LR n.65/2014

VARIANTE AL PIANO DI RECUPERO
 n. 342/2015
COMPLESSO SANTA CRISTINA A PIMONTE
 Via per Poggio Secco, 58 Prato

INDIRIZZO: Via Per Poggio Secco, 58
 TAVOLA: EA12

CODICE FILE: EA12_AUTORIZZATO_EDIFICIO_E
 Data Revisione "0": Novembre 2022
 ELABORATO

STATO: AUTORIZZATO
 Revisione: 00
 STATO AUTORIZZATO PdR n. 342/2015

SCALA: 1:100
 DATA: Novembre 2022
 EDIFICIO "E" - STUDI PROFESSIONALI
 PIANTE - SEZIONI - PROSPETTI

Committente: **POLISTRAD**
 COSTRUZIONI GENERALI
 Via P. Pasolini 18 - 50013 Campi Bisenzio (FI)

Progettazione: **studio tecnico edilprogetti s.r.l.**
 SOCIETÀ DI INGEGNERIA
 Progettista: Dott. Ing. Patrizio R. Puggelli
 Dott. Arch. Beatrice Azzini

Collaboratore: Dott. Arch. Elisa Targetti

Revisione	Data	Disegnato	Oggetto della modifica	Approvato
00	Novembre 2022	Arch. E. Targetti		Dott. Ing. P. Puggelli

Firmato da:

PUGGELLI PATRIZIO RAFFAELLO

codice fiscale PGGPRZ54S23G999L

num.serie: 32943469256948614666527792829322065358

emesso da: ArubaPEC S.p.A. NG CA 3

valido dal 23/04/2020 al 24/04/2023

AZZINI BEATRICE

codice fiscale ZZNBRC74P59D612X

num.serie: 139728162976771876802107809172257649299

emesso da: ArubaPEC S.p.A. NG CA 3

valido dal 03/02/2021 al 04/02/2024