

PROSPETTO FRONTALE

- Infissi ammalorati
- colonnine e decori mancanti o da sostituire

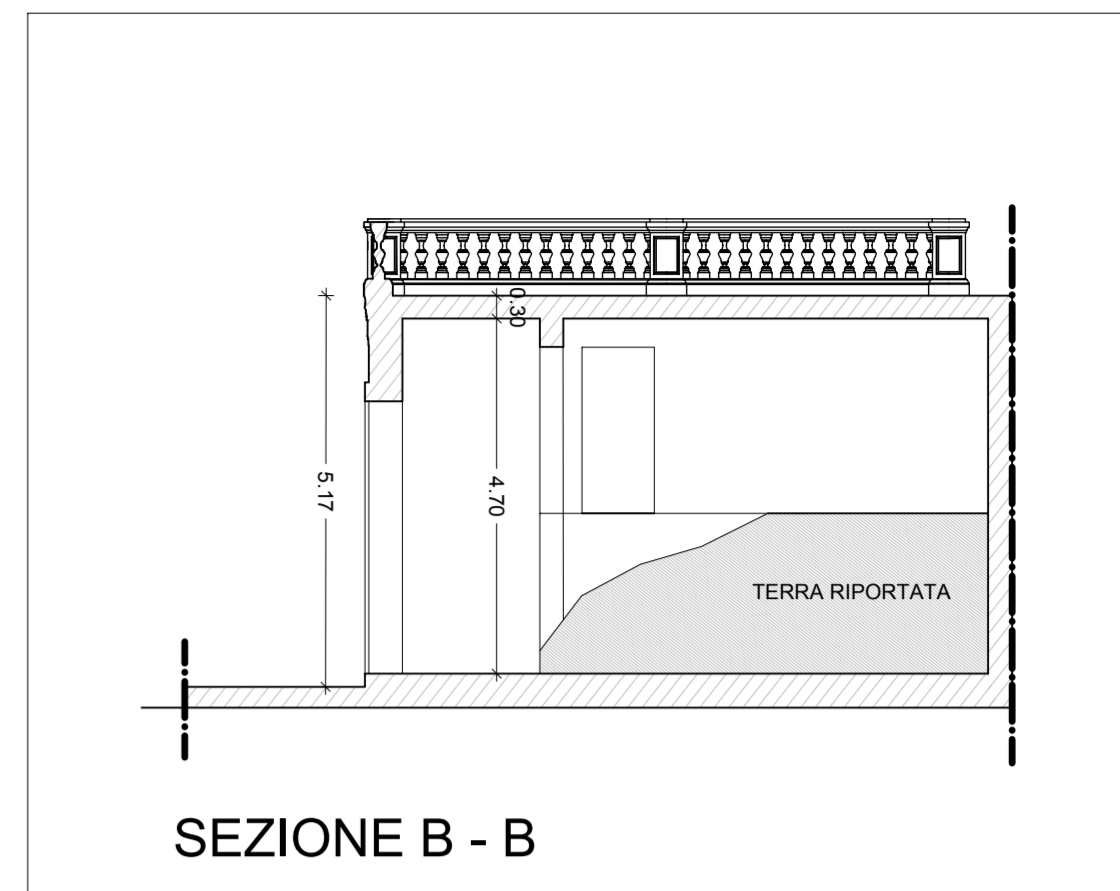

SEZIONE B - B

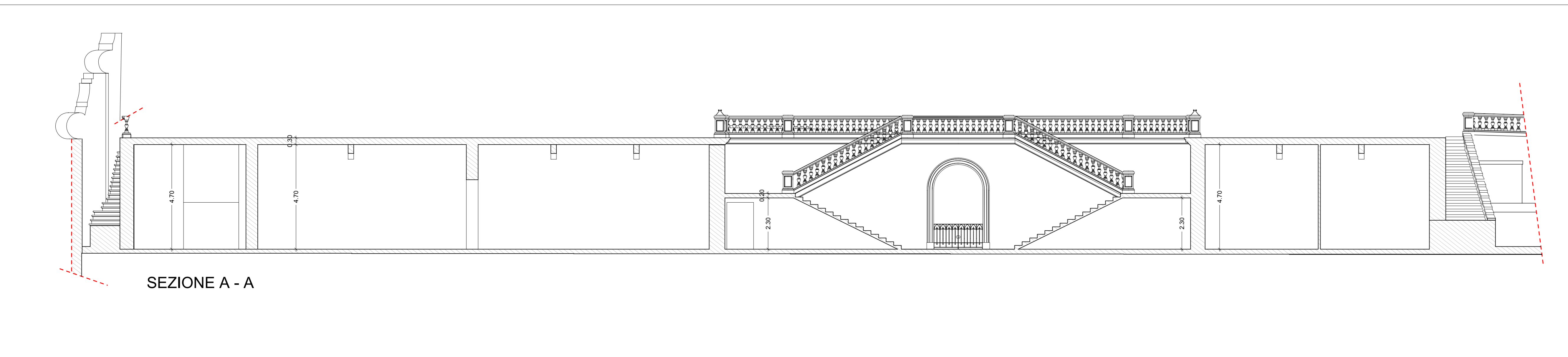

SEZIONE A - A

 COMUNE DI PRATO		
VARIANTE PdR Art.112 LR n.65/2014		
VARIANTE AL PIANO DI RECUPERO n. 342/2015 COMPLESSO SANTA CRISTINA A PIMONTE Via per Poggio Secco, 58 Prato		
INDIRIZZO: Via Per Poggio Secco, 58	TAVOLA: EA10	
CODICE FILE: EA10_RILIEVO_EDIFICIO	Data Revisione "0": Luglio 2022	ELABORATO RILIEVO EDIFICIO "E" - Studi Professionali PROSPETTI E SEZIONI
STATO: RILIEVO	Revisione: 00	
SCALA: 1:100	DATA: Luglio 2022	
Committente:  POLISTRAD COSTRUZIONI GENERALI <small>Via P. Pasolini 18 - 50013 Campi Bisenzio (FI)</small>		
Progettazione:  studio tecnico edilprogetti s.r.l. <small>SOCIETA' DI INGEGNERIA</small>	Progettista: Dott. Ing. Patrizio R. Puggelli Dott. Arch. Beatrice Azzini	
Questo disegno è protetto dalle vigenti Leggi sul diritto di autore e pertanto non può essere riprodotto, in tutto o in parte, né essere ceduto a terzi senza la nostra AUTORIZZAZIONE SCRITTA.		
H/L = 594 / 841 (0.50m²)		

Firmato da:

AZZINI BEATRICE

codice fiscale ZZNBRC74P59D612X

num.serie: 139728162976771876802107809172257649299

emesso da: ArubaPEC S.p.A. NG CA 3

valido dal 03/02/2021 al 04/02/2024

PUGGELLI PATRIZIO RAFFAELLO

codice fiscale PGGPRZ54S23G999L

num.serie: 32943469256948614666527792829322065358

emesso da: ArubaPEC S.p.A. NG CA 3

valido dal 23/04/2020 al 24/04/2023