

PIANTA PIANO SEMINTERRATO

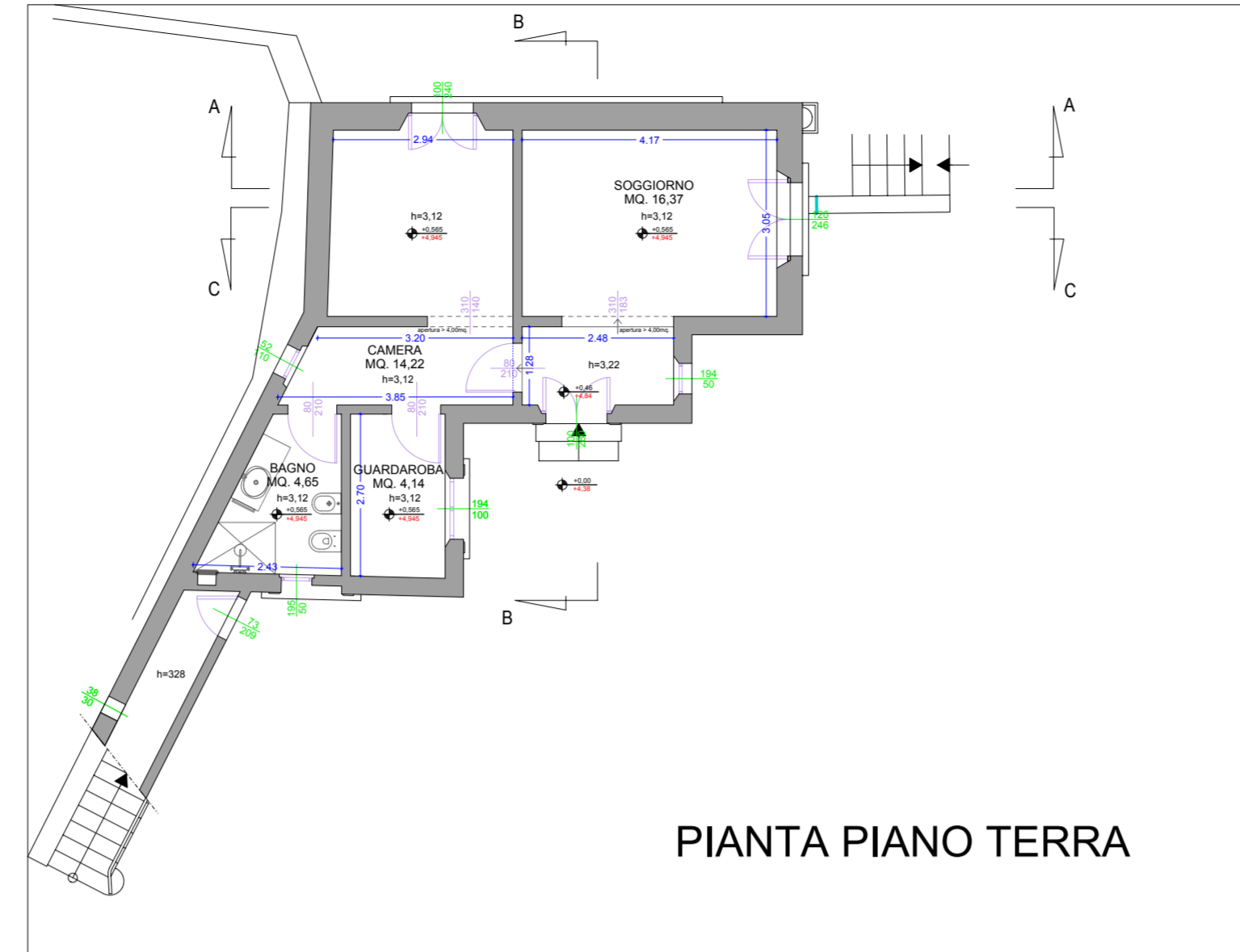

PIANTA PIANO TERRA

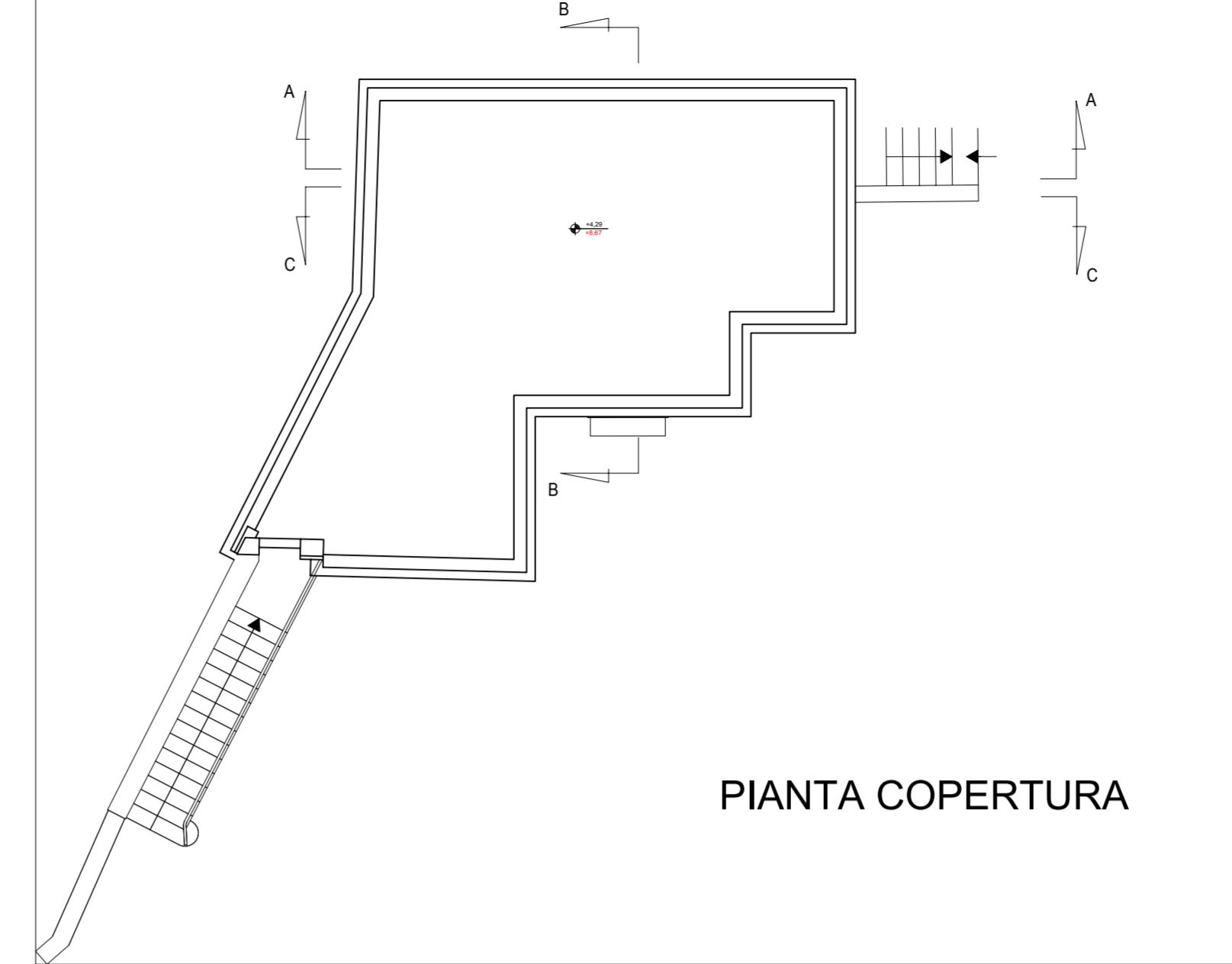

PIANTA COPERTURA

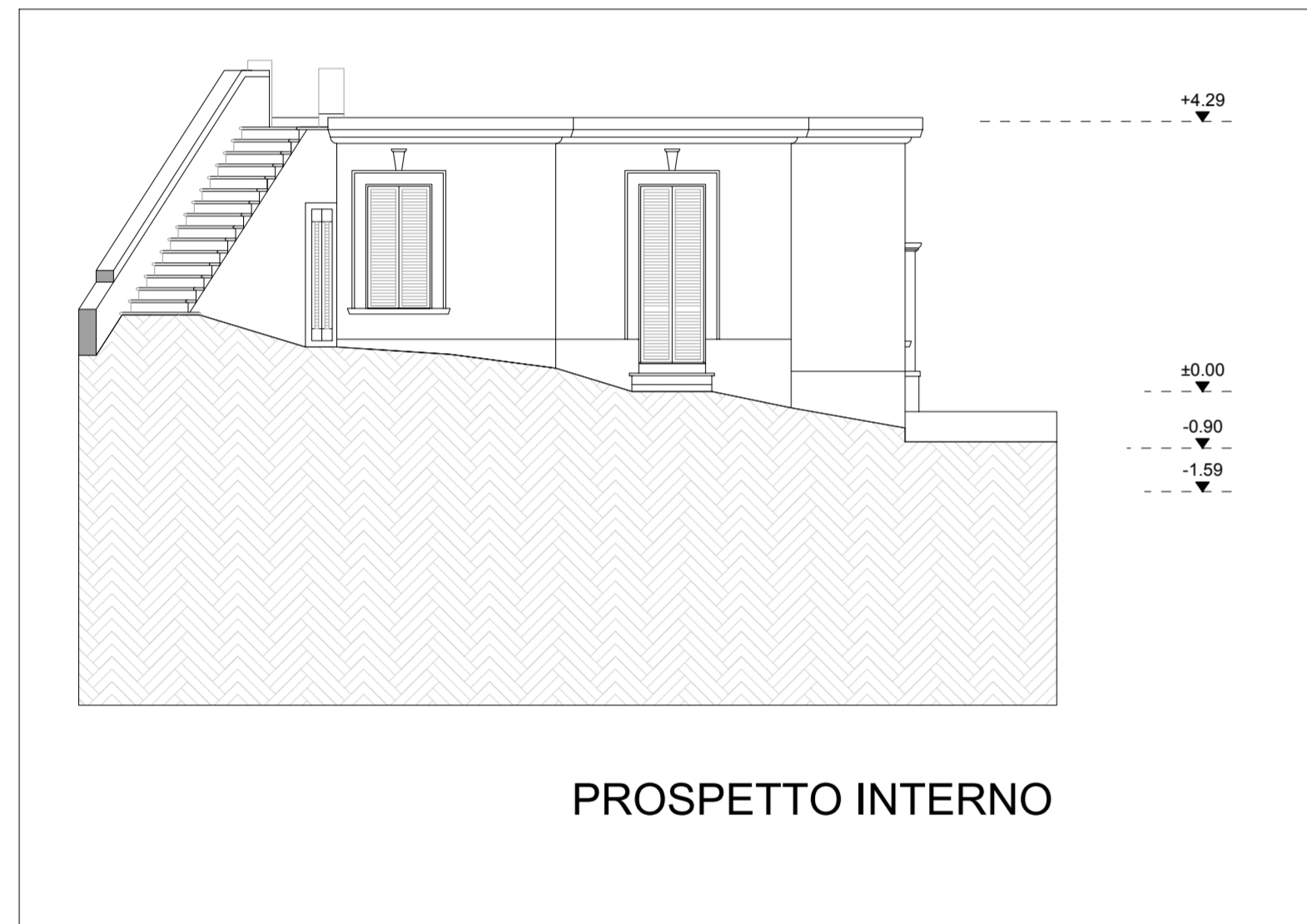

PROSPETTO INTERNO

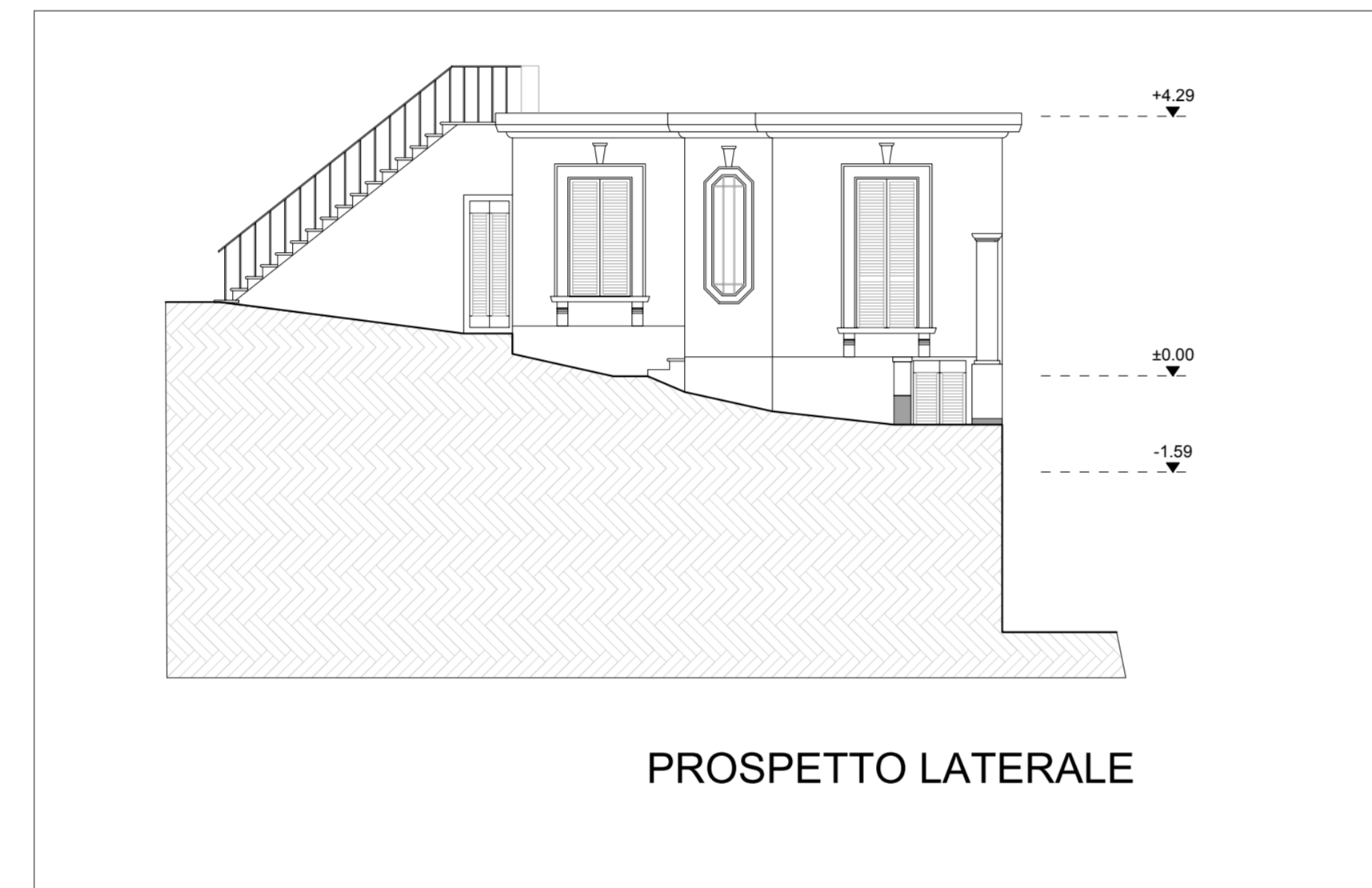

PROSPETTO LATERALE



PROSPETTO SU VIA PER IL POGGIO SECCO

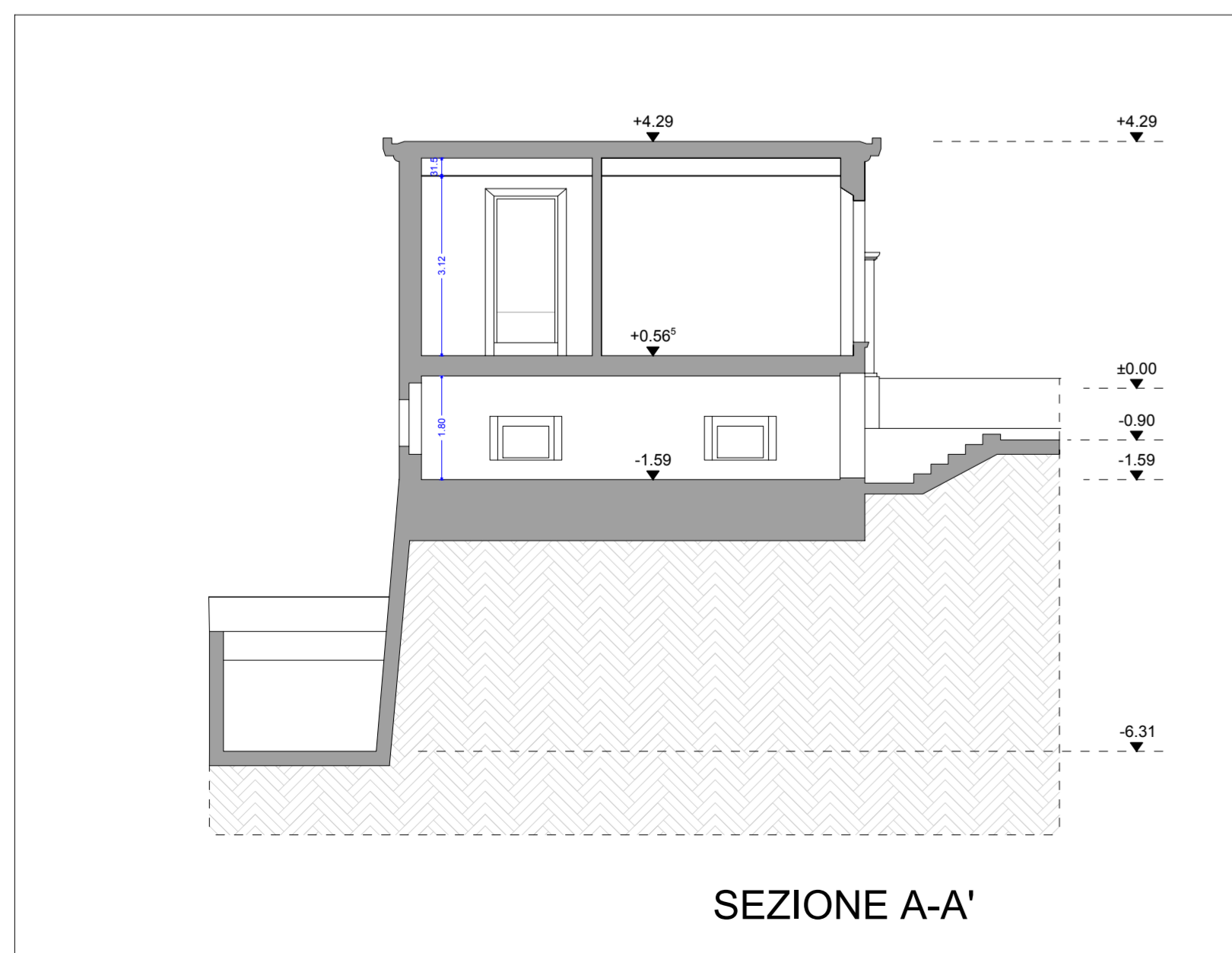

SEZIONE A-A'

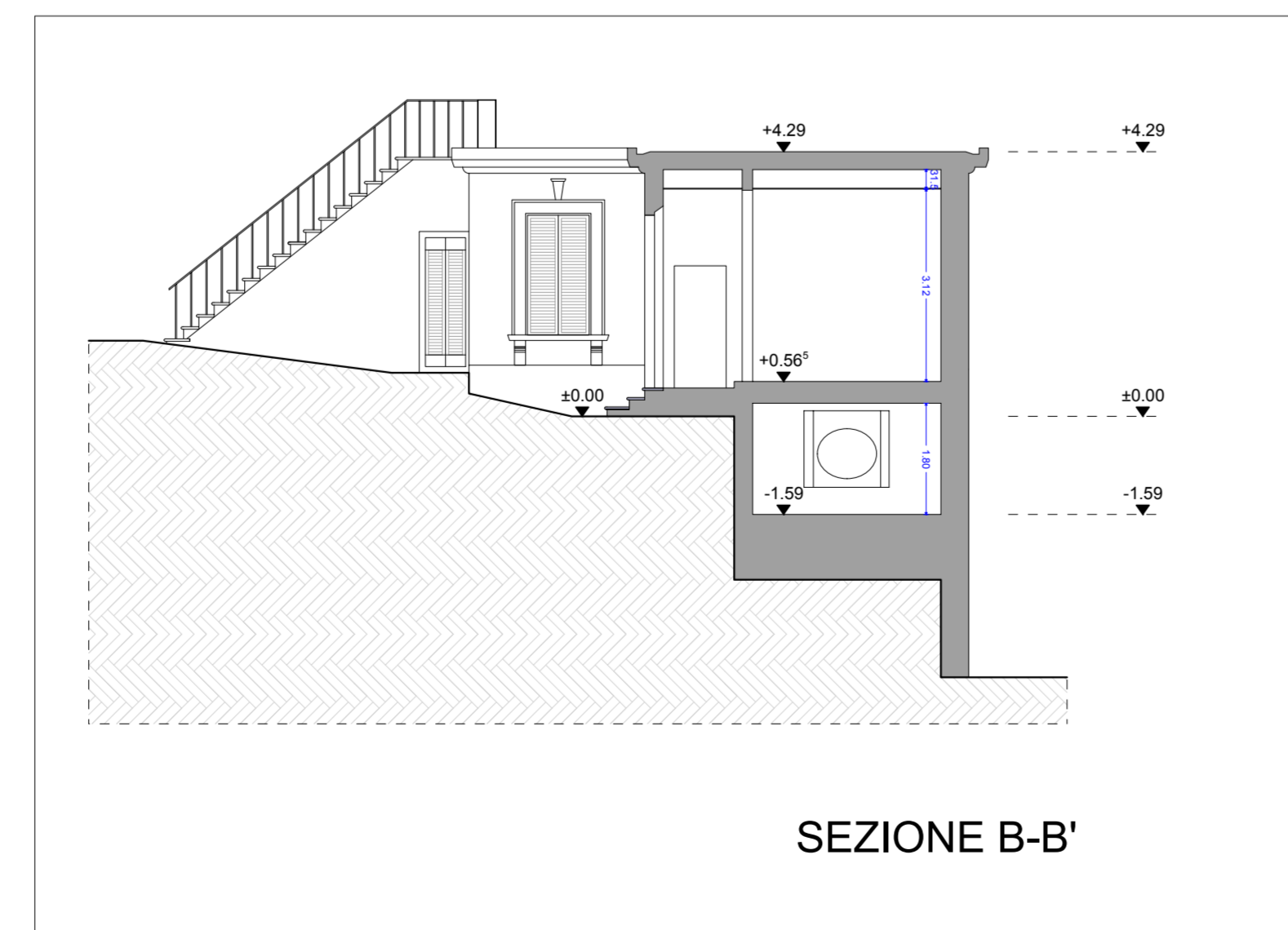

SEZIONE B-B'

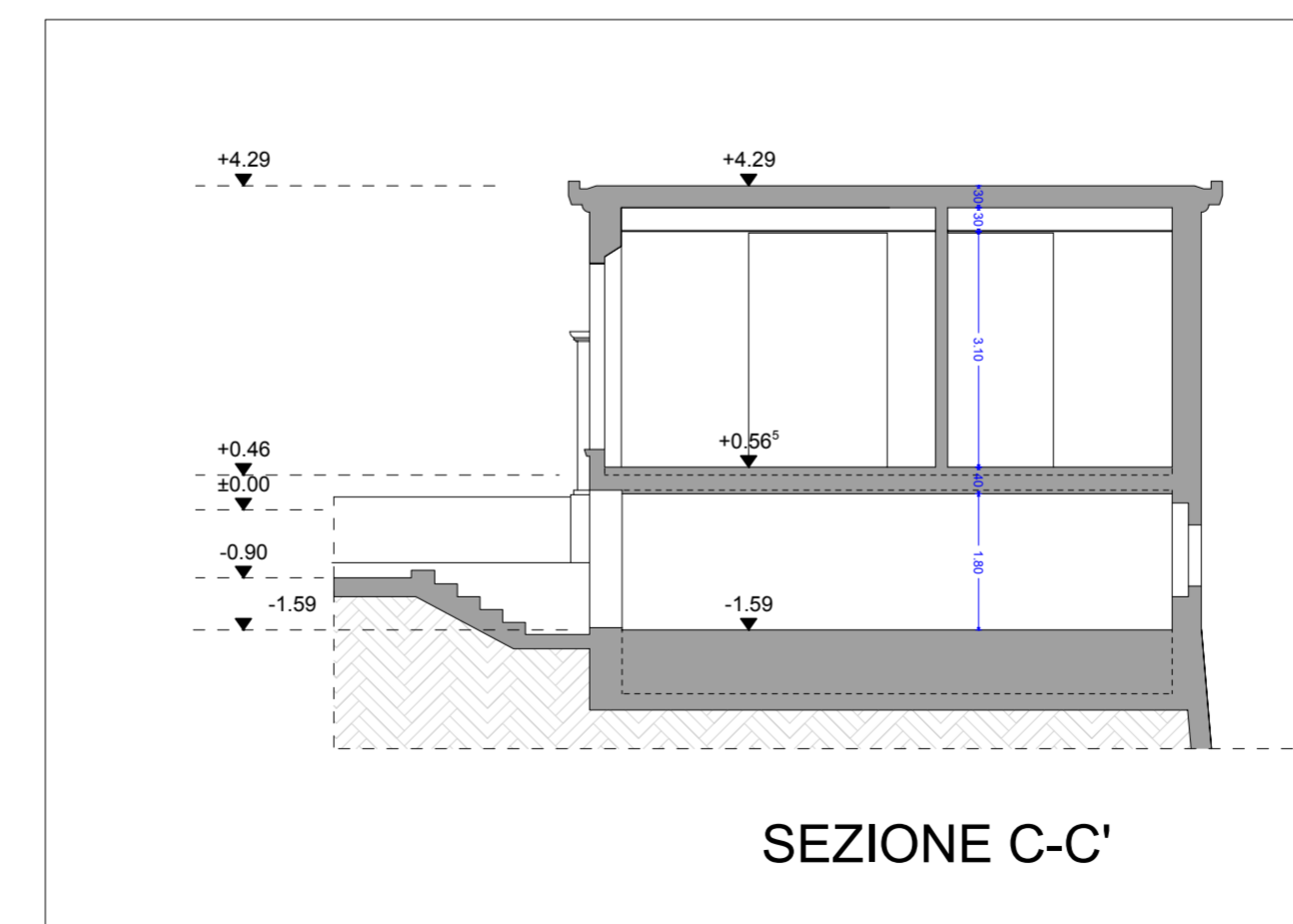

SEZIONE C-C'

Progetto: DOS08 SANTA CRISTINA\_2022 Numero Foglio: 4/18 Parametri: EA08\_AUTORIZZATO\_EDIFICIO\_D

 **COMUNE DI PRATO**

**VARIANTE PdR Art.112 LR n.65/2014**

VARIANTE AL PIANO DI RECUPERO  
n. 342/2015  
**COMPLESSO SANTA CRISTINA A PIMONTE**  
Via per Poggio Secco, 58 Prato

INDIRIZZO: Via Per Poggio Secco, 58 TAVOLA: EA08

CODICE FILE: EA08\_AUTORIZZATO\_EDIFICIO\_D Data Revisione "0": Luglio 2022 ELABORATO: STATO AUTORIZZATO P.E. 1445 - 2022 SCIA in attuazione del PdR 342/2015

STATO: AUTORIZZATO Revisione: 00

SCALA: 1:100 DATA: Luglio 2022

EDIFICIO "D" - Casa del Casiere  
PIANTE - SEZIONI - PROSPETTI

Committente:  **POLISTRAD E**  
COSTRUZIONI GENERALI  
Via P. P. Posolini 18 - 50013 Campi Bisenzio (FI)

Progettazione:  **studio tecnico edilprogetti s.r.l.**  
SOCIETA' DI INGEGNERIA

Progettista: Dott. Ing. Patrizio R. Puggelli  
Dott. Arch. Beatrice Azzini

Collaboratore: Dott. Arch. Elisa Targetti

Revisione	Data	Disegnato	Oggetto della modifica	Approvato
00	luglio 2022	Arch. E. Targetti		Dott. Ing. P. Puggelli

Firmato da:

**AZZINI BEATRICE**

codice fiscale ZZNBRC74P59D612X

num.serie: 139728162976771876802107809172257649299

emesso da: ArubaPEC S.p.A. NG CA 3

valido dal 03/02/2021 al 04/02/2024

**PUGGELLI PATRIZIO RAFFAELLO**

codice fiscale PGGPRZ54S23G999L

num.serie: 32943469256948614666527792829322065358

emesso da: ArubaPEC S.p.A. NG CA 3

valido dal 23/04/2020 al 24/04/2023