

PROSPETTO FRONTALE

PROSPETTO LATERALE SINISTRO

PROSPETTO LATERALE DESTRO

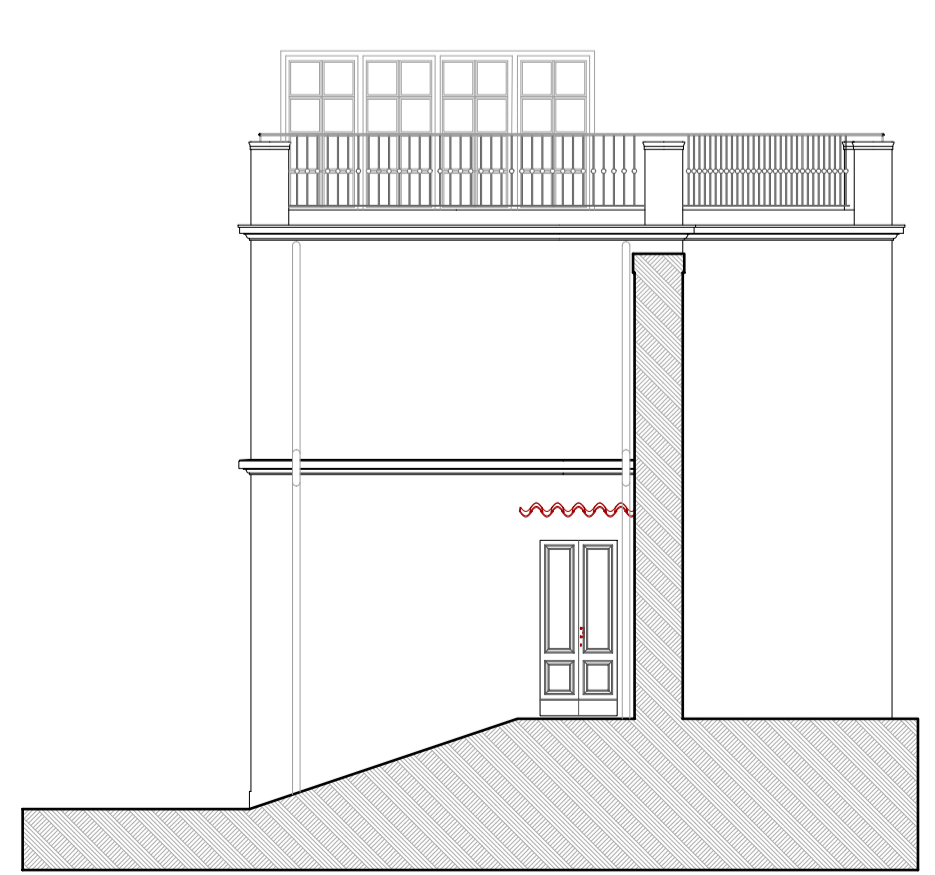

Progetto: DOSI6 SANTA CRISTINA\_2022 Numero Tavola: 417 Piantino: EA07\_AUTORIZZATO\_EDIFICIO\_C

**COMUNE DI PRATO**

**VARIANTE PdR Art.112 LR n.65/2014**

VARIANTE AL PIANO DI RECUPERO  
n. 342/2015  
**COMPLESSO SANTA CRISTINA A PIMONTE**  
Via per Poggio Secco, 58 Prato

INDIRIZZO: Via Per Poggio Secco, 58 TAVOLA: EA07

CODICE FILE: EA07\_AUTORIZZATO\_EDIFICIO\_B Data Revisione "0": Luglio 2022 ELABORATO

STATO: **AUTORIZZATO** Revisione: 00 STATO AUTORIZZATO  
P.E. 784 - 2017 - PROROGATA FINO AL 29/10/2023  
SCIA in attuazione del PdR 212/2008

SCALA: 1:100 DATA: Luglio 2022 EDIFICIO "C" - Limonaia  
PIANTE - SEZIONI - PROSPETTI

Committente: **POLISTRAD**  
COSTRUZIONI GENERALI  
Via P. P. Posolini 18 - 50013 Campi Bisenzio (FI)

Progettazione: **studio tecnico edilprogetti s.r.l.**  
SOCIETÀ DI INGEGNERIA  
C.O.P. 01/2011  
P.O. 01/2011

Progettista: Dott. Ing. Patrizio R. Puggelli  
Dott. Arch. Beatrice Azzini  
Collaboratore: Dott. Arch. Elisa Targetti

Revisione	Data	Disegnato	Oggetto della modifica	Approvato
r0	luglio 2022	Arch. E. Targetti		Dott. Ing. P. Puggelli

Questo disegno è protetto dalle vigenti Leggi sul diritto di autore e pertanto non può essere riprodotto, in tutto o in parte, né essere ceduto a terzi senza la nostra AUTORIZZAZIONE SCRITTA

H/L = 841 / 1189 (1.00m²) Allplan 2021

Firmato da:

**AZZINI BEATRICE**

codice fiscale ZZNBRC74P59D612X

num.serie: 139728162976771876802107809172257649299

emesso da: ArubaPEC S.p.A. NG CA 3

valido dal 03/02/2021 al 04/02/2024

**PUGGELLI PATRIZIO RAFFAELLO**

codice fiscale PGGPRZ54S23G999L

num.serie: 32943469256948614666527792829322065358

emesso da: ArubaPEC S.p.A. NG CA 3

valido dal 23/04/2020 al 24/04/2023