

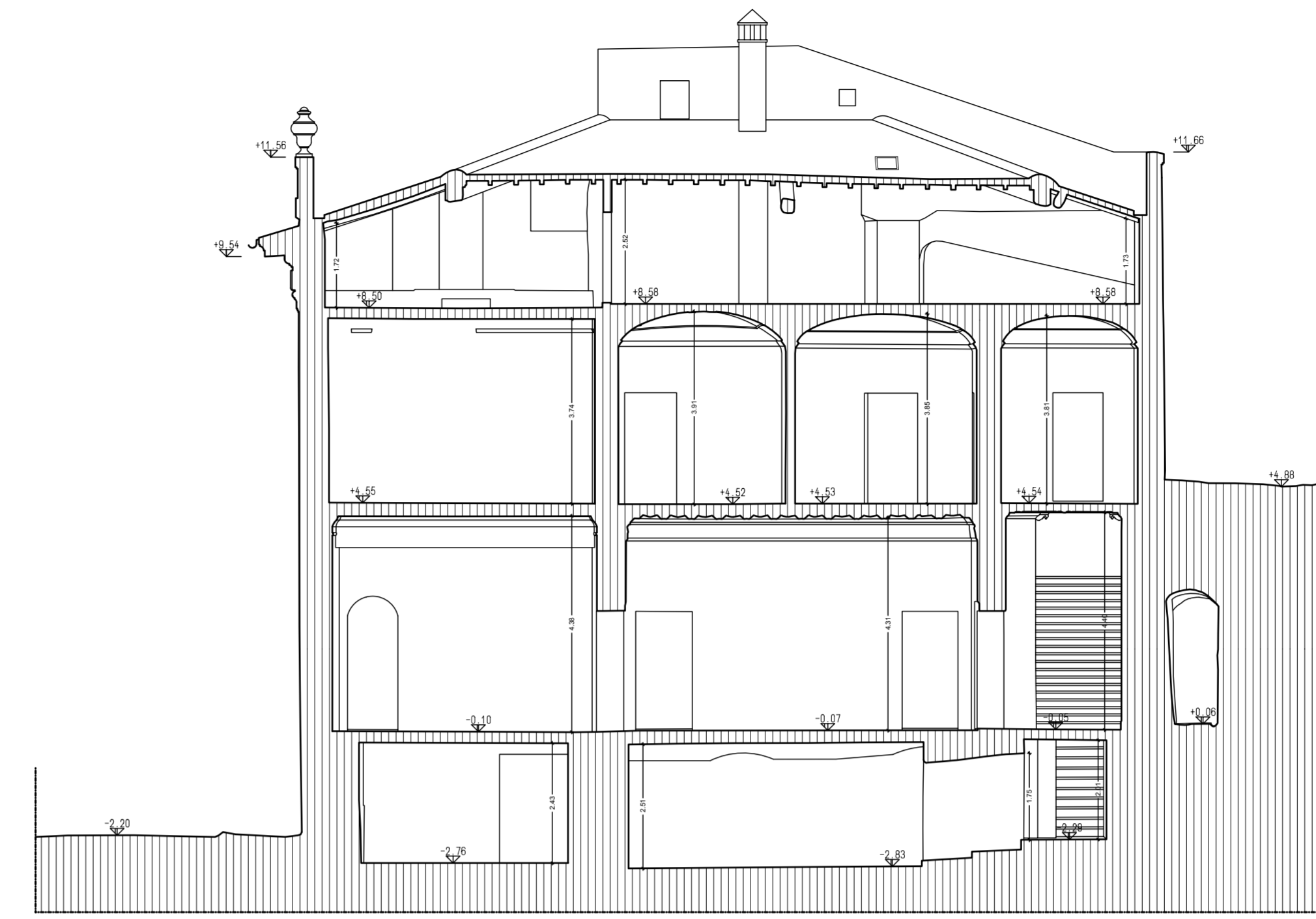

SEZIONE C-C'

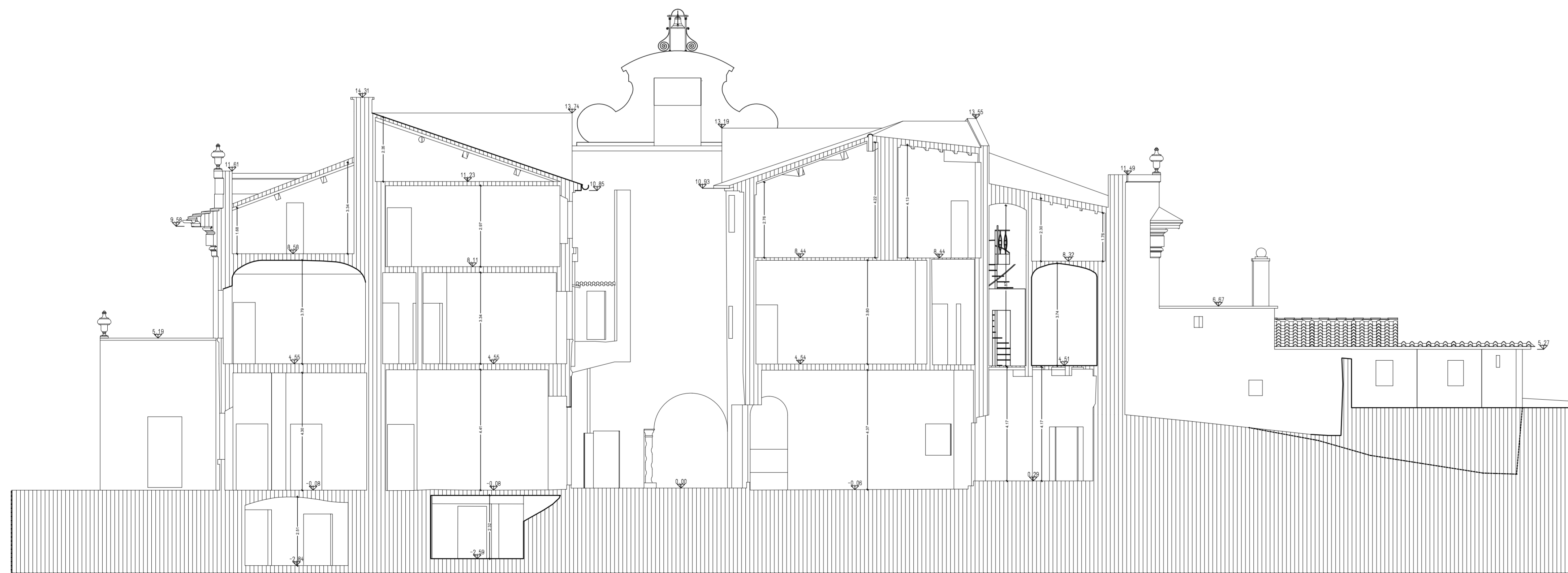

SEZIONE D-D'



SEZIONE F-F'

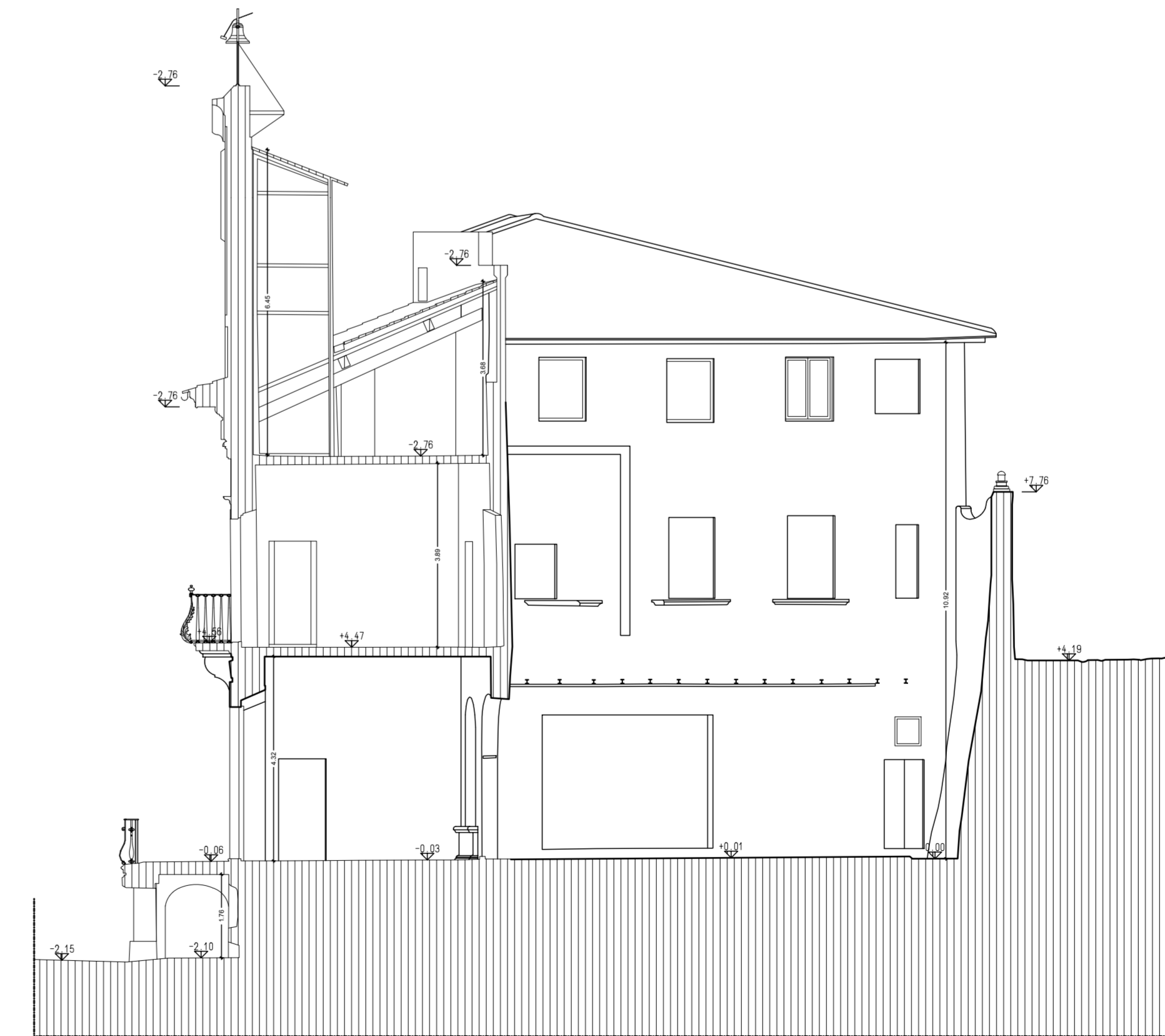

SEZIONE E-E'

LEGENDA SEZIONI

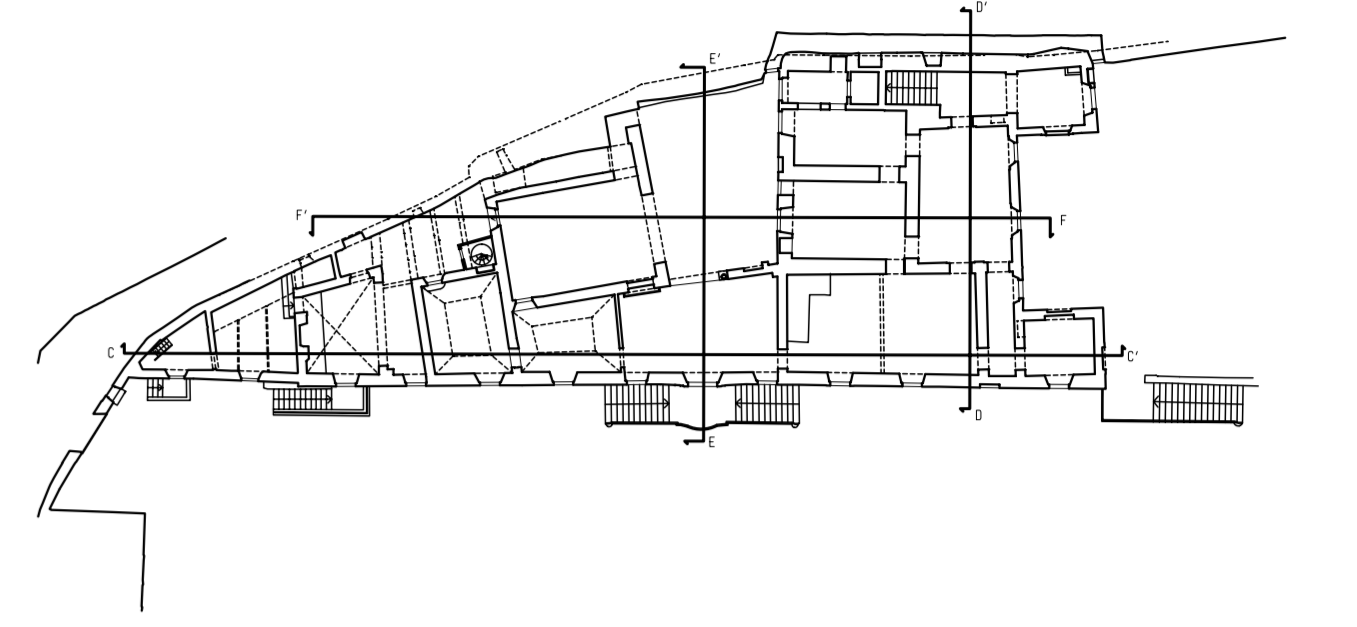

RILIEVO LASER SCANNER E DRONE DELL'EDIFICIO PRINCIPALE  
DEL COMPLESSO DENOMINATO VILLA SANTA CRISTINA,  
Via per Poggio Secco 58, Comune di Prato

eseguito da Geom. Franco Lombardi  
Via di Porto n° 18/a - Scandicci - FIRENZE  
figstudio99@gmail.com franco.lombardi@geopec.it

 <b>COMUNE DI PRATO</b>		
<b>VARIANTE PdR Art.112 LR n.65/2014</b> <b>VARIANTE AL PIANO DI RECUPERO n. 342/2015</b> <b>COMPLESSO SANTA CRISTINA A PIMONTE</b> Via per Poggio Secco, 58 Prato		
INDIRIZZO: Via Per Poggio Secco, 58	TAVOLA: <b>EA04</b>	<b>RILIEVO EDIFICIO "A" - Villa SEZIONI</b>
CODICE FILE: DATA_RILIEVO_VILLA_PROSPETTI	Data Revisione "0": <b>LUGLIO 2022</b>	
STATO: <b>RILIEVO</b>	Revisione: <b>00</b>	
SCALA: 1:200	DATA: Luglio 2022	ELABORATO
Committente:		
 <b>POLISTRAD</b> COSTRUZIONI GENERALI Via P. P. Pasolini 18 - 50013 Campi Bisenzio (FI)		
Progettazione:		Progettista:
 <b>studio tecnico edilprogetti s.r.l.</b> SOCIETÀ DI INGEGNERIA		Dott. Ing. Patrizio R. Puggelli Dott. Arch. Beatrice Azzini
<small>17 - S.p.A. a partecipazione paritetica (50% - 50%)</small> <small>17 - S.p.A. a partecipazione paritetica (50% - 50%)</small>		Collaboratore: Dott. Arch. Elisa Targetti

Revisione	Data	Disegnato	Oggetto della modifica	Approvato
01	luglio 2022	Arch. E. Targetti		

Questo disegno è protetto dalle vigenti Leggi sul diritto di autore e pertanto non può essere riprodotto, in tutto o in parte, né essere ceduto a terzi senza la nostra AUTORIZZAZIONE SCRITTA

Firmato da:

**AZZINI BEATRICE**

codice fiscale ZZNBRC74P59D612X

num.serie: 139728162976771876802107809172257649299

emesso da: ArubaPEC S.p.A. NG CA 3

valido dal 03/02/2021 al 04/02/2024

**PUGGELLI PATRIZIO RAFFAELLO**

codice fiscale PGGPRZ54S23G999L

num.serie: 32943469256948614666527792829322065358

emesso da: ArubaPEC S.p.A. NG CA 3

valido dal 23/04/2020 al 24/04/2023