

PIANO TERRA

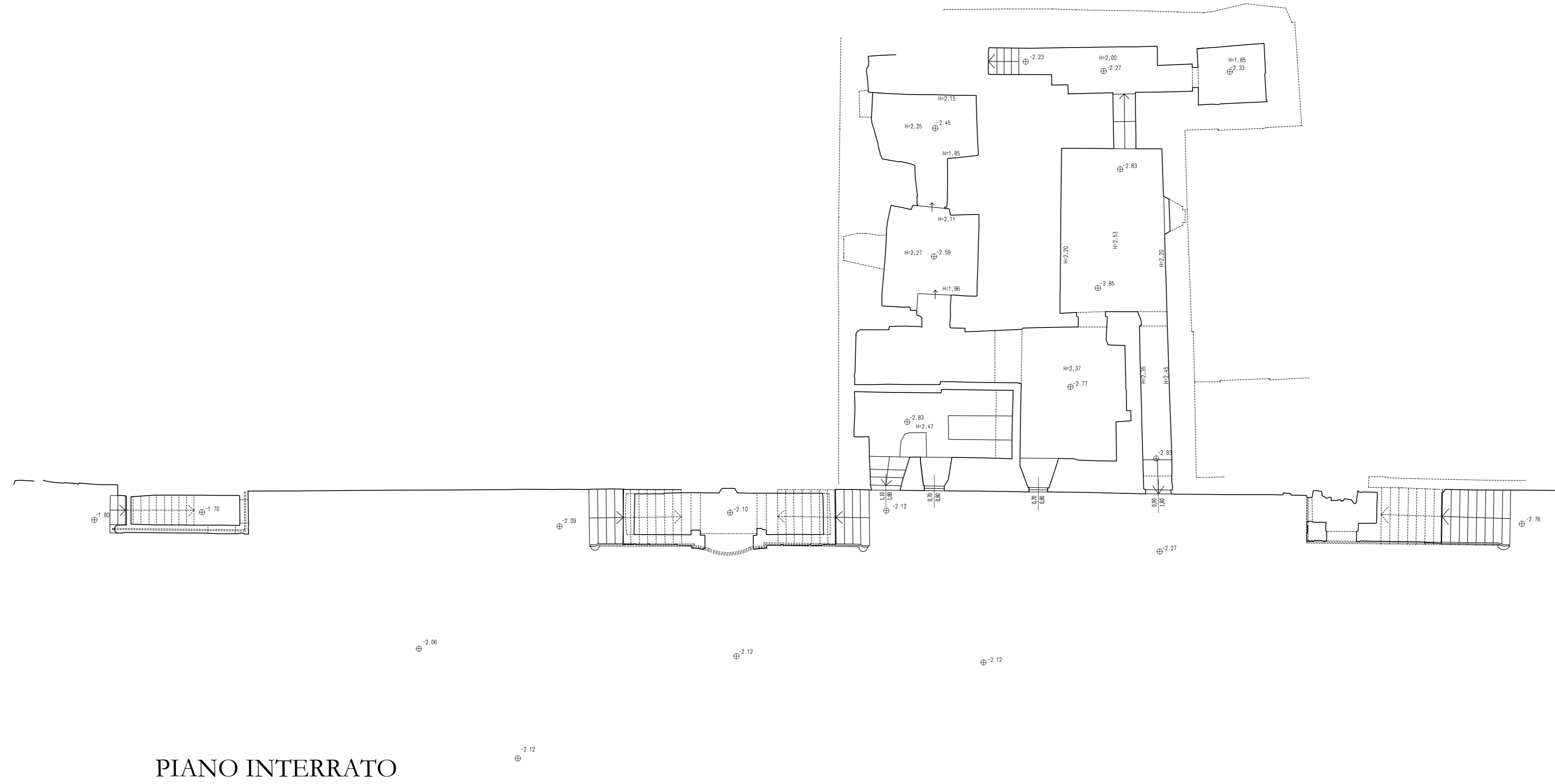

PIANO INTERRATO

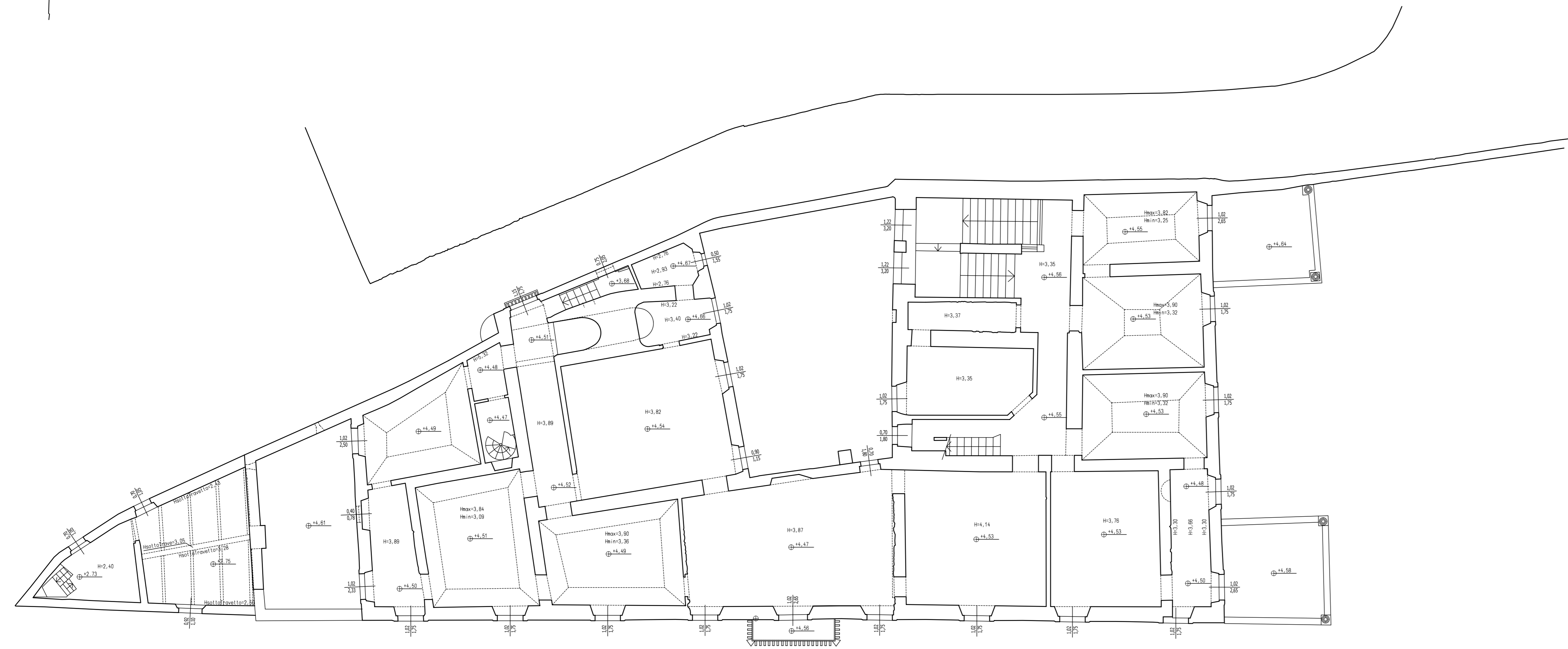

PIANO PRIMO

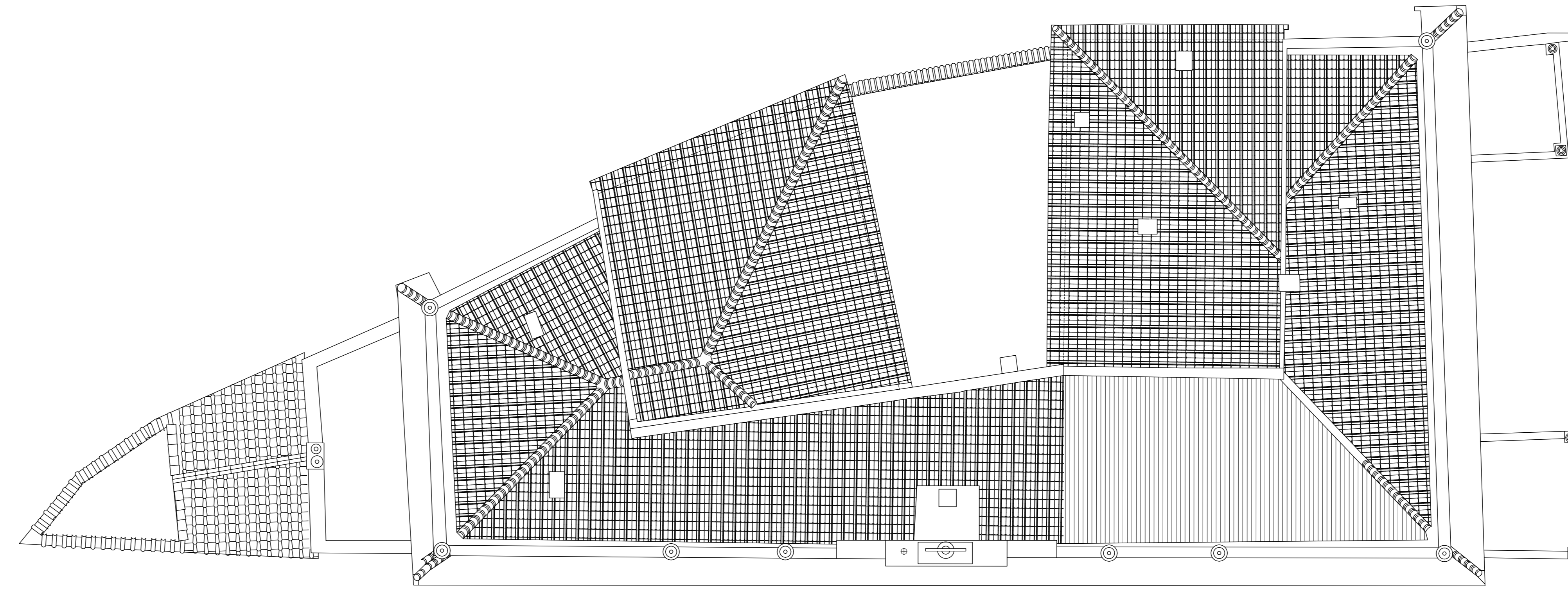

PIANO COPERTURA

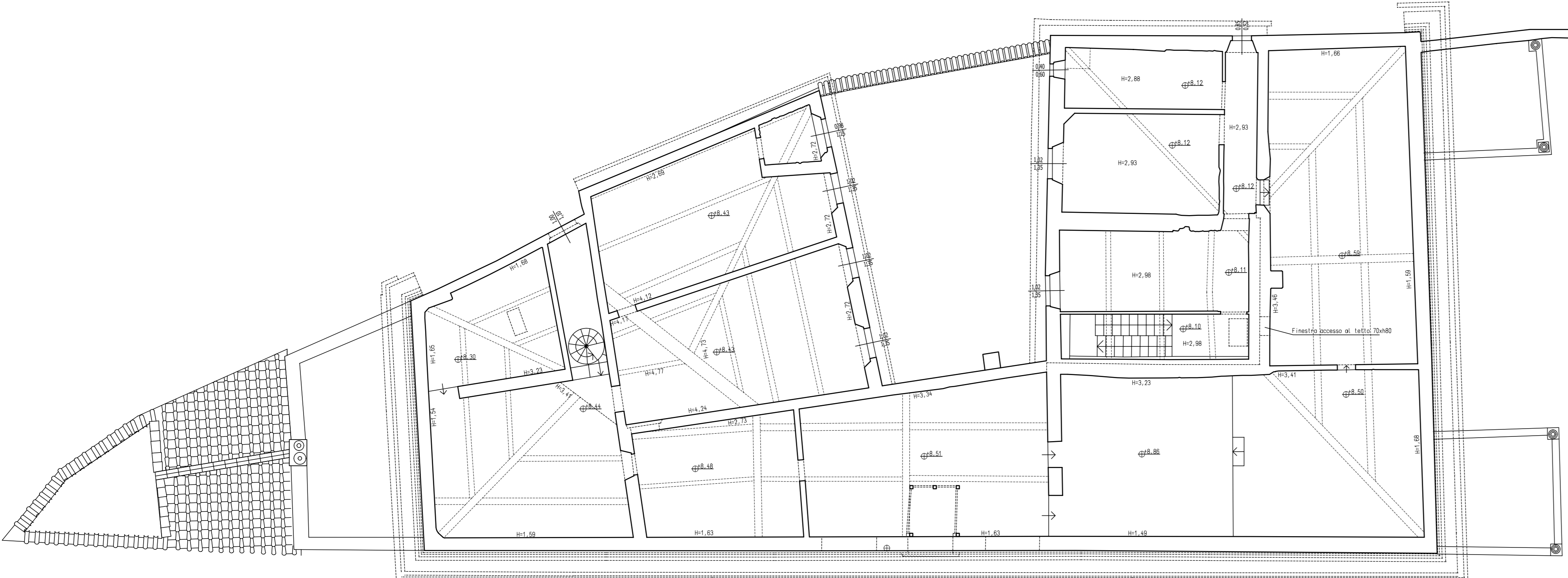

RILIEVO LASER SCANNER E DRONE DELL'EDIFICIO PRINCIPALE
DEL COMPLESSO DENOMINATO VILLA SANTA CRISTINA,
Via per Poggio Secco 58, Comune di Prato

eseguito da Geom. Franco Lombardi
Via di Porto n° 18/a - Scandicci - FIRENZE
figstudio99@gmail.com franco.lombardi@geopec.it

COMUNE DI PRATO	
VARIANTE PdR Art.112 LR n.65/2014 n. 342/2015 COMPLESSO SANTA CRISTINA A PIMONTE Via per Poggio Secco, 58 Prato	
INDIRIZZO: Via Per Poggio Secco, 58	TAVOLA: EA03
CODICE FILE: 00	ELABORATO: 00
STATO: RILIEVO	DATA: Luglio 2022
SCALA: 1:200	RILIEVO EDIFICIO "A" - Villa PIANTE
Committente: POLISTRAD E COSTRUZIONI GENERALI Via P. P. Pasolini, 149 - 52023 Cortina Senese (SI)	
Progettazione: studio tecnico edilprogetti s.r.l. SOCIETA' DI INGEGNERIA	Progettista: Dott. Ing. Patrizio R. Puggelli Dott. Arch. Beatrice Azzini Collaboratore: Dott. Arch. Elisa Targetti
Revisione 01 Data luglio 2022 Disegnato Arch. E. Targetti	Oggetto della modifica
Approvato	

Questo disegno è protetto dalle vigenti Leggi sul diritto di autore e pertanto non può essere riprodotto, in tutto o in parte, né essere copiato o reso senza la nostra AUTORIZZAZIONE SCRITTA

Altipian 2022

Firmato da:

AZZINI BEATRICE

codice fiscale ZZNBRC74P59D612X

num.serie: 139728162976771876802107809172257649299

emesso da: ArubaPEC S.p.A. NG CA 3

valido dal 03/02/2021 al 04/02/2024

PUGGELLI PATRIZIO RAFFAELLO

codice fiscale PGGPRZ54S23G999L

num.serie: 32943469256948614666527792829322065358

emesso da: ArubaPEC S.p.A. NG CA 3

valido dal 23/04/2020 al 24/04/2023