

SEZIONE A-A

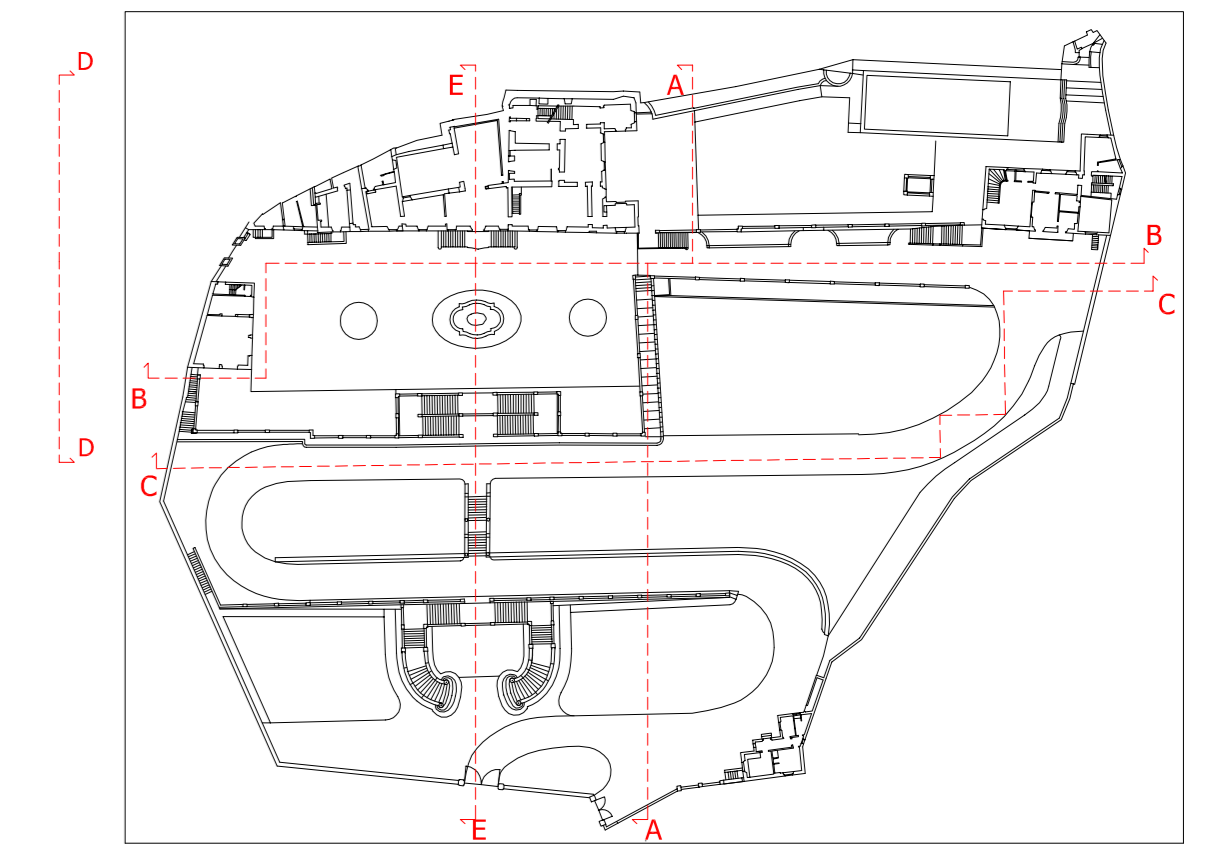

SEZIONE D-D



Planimetria dello stato attuale con indicazione delle sezioni principali

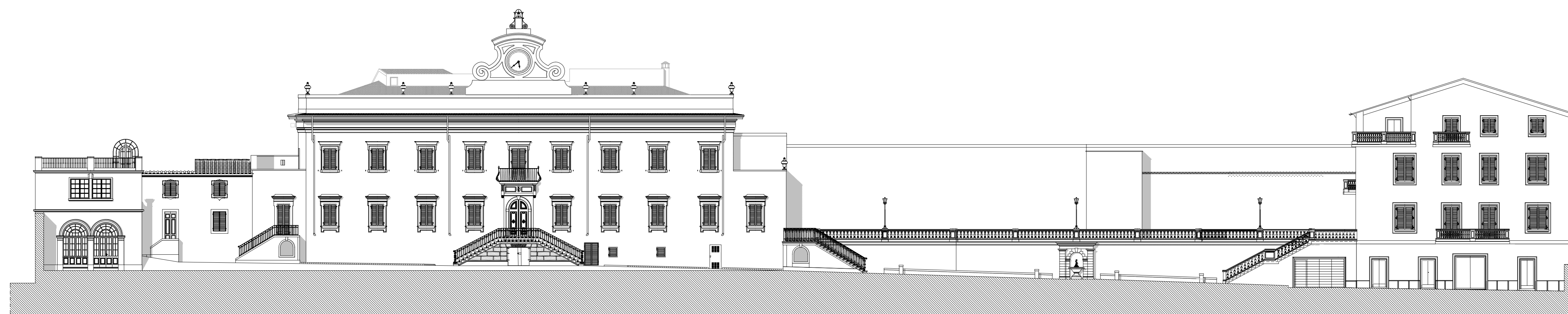

SEZIONE B-B

Edificio non oggetto di intervento nella presente istanza

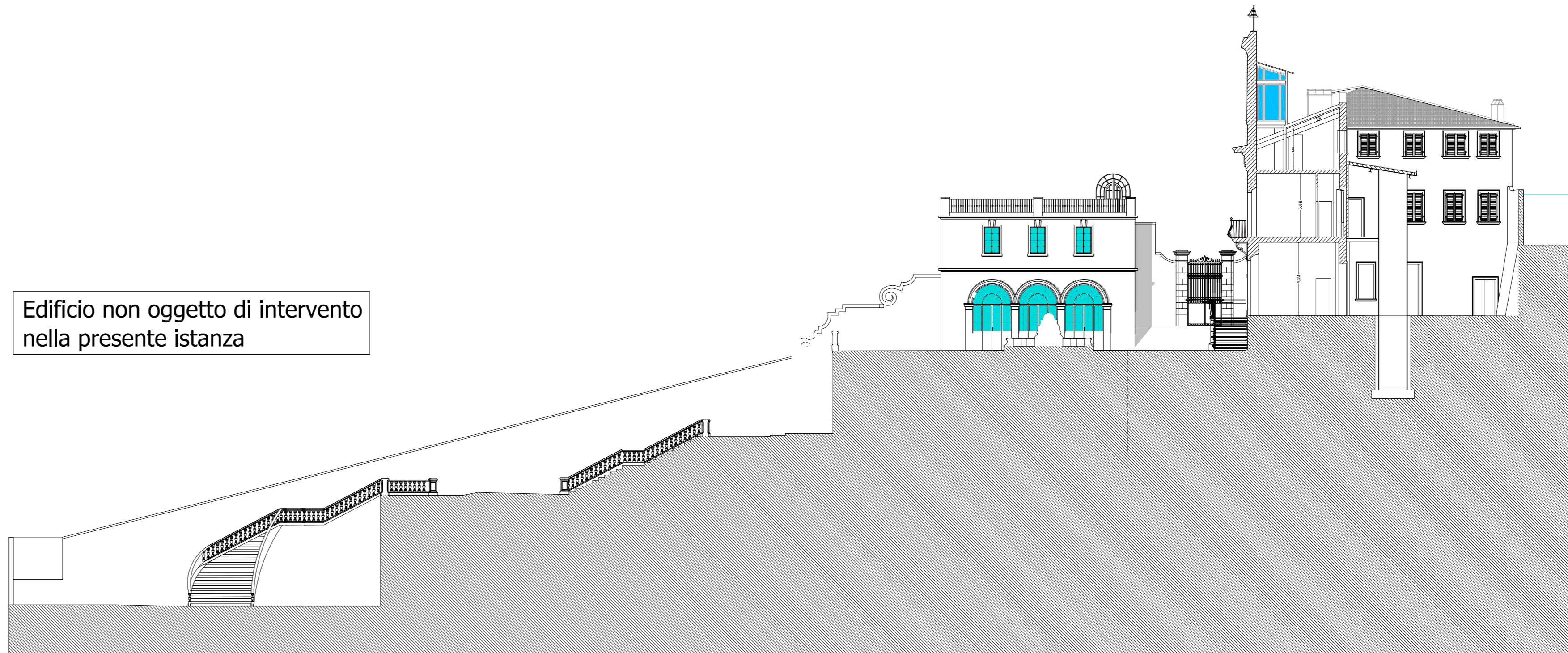

SEZIONE E-E

Edificio non oggetto di intervento nella presente istanza

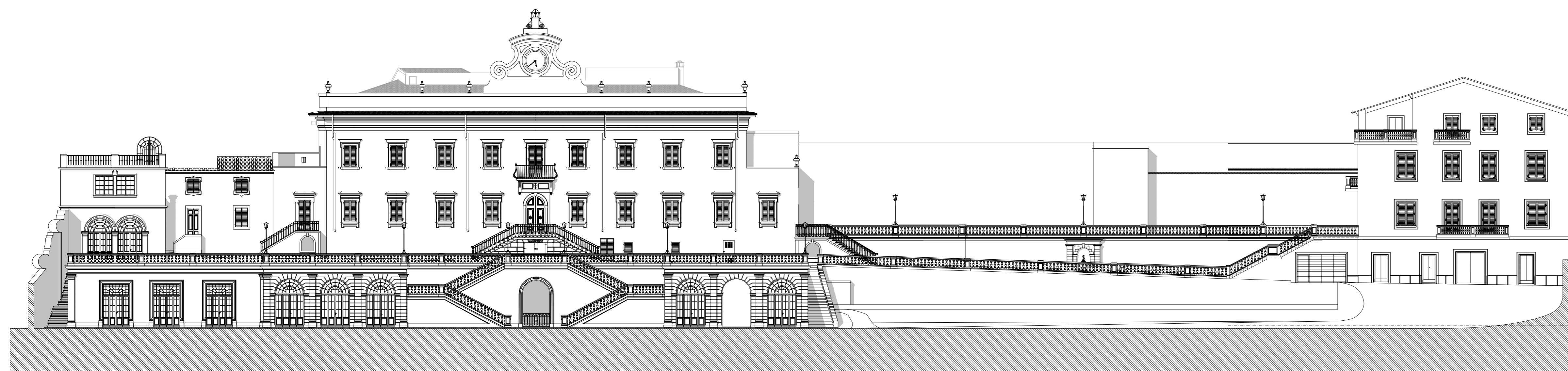

SEZIONE C-C

Progetto: COMPLESSO SANTA CRISTINA\_2022 | Numero: 412 | Comune: PRATO | Autorizzazioe: EAO2\_AUTORIZZATO\_COMPLEXO\_SECONPROSPETTI

**COMUNE DI PRATO**

**VARIANTE PdR Art.112 LR n.65/2014**

VARIANTE AL PIANO DI RECUPERO n. 342/2015  
**COMPLESSO SANTA CRISTINA A PIMONTE**  
 Via per Poggio Secco, 58 Prato

INDIRIZZO: Via Per Poggio Secco, 58 | TAVOLA: EA02

CODICE FILE: | Data Revisione "0": Luglio 2022 | ELABORATO

STATO: AUTORIZZATO | Revisione: 00 | STATO AUTORIZZATO PdR 342/2015 SEZIONI E PROSPETTI GENERALI DEL COMPLESSO ARCHITETTONICO

SCALA: 1:100 | DATA: Luglio 2022

Comittente: **POLISTRAD** COSTRUZIONI GENERALI  
 Via P. P. Posolini 18 - 50013 Campi Bisenzio (FI)

Progettazione: **studio tecnico edilprogetti s.r.l.** SOCIETA' DI INGEGNERIA | Progettista: Dott. Ing. Patrizio R. Puggelli  
 Dott. Arch. Beatrice Azzini

Collaborazione: Dott. Arch. Elisa Targetti

Revisione	Data	Disegnato	Oggetto della modifica	Approvato
00	Luglio 2022	Arch. E. Targetti		Dott. Ing. P. Puggelli

Questo disegno è protetto dalle vigenti Leggi sul diritto di autore e pertanto non può essere riprodotto, in tutto o in parte, né essere ceduto a terzi senza la nostra AUTORIZZAZIONE SCRITTA.

H/L = 645 / 1380 (0.89m²) | Allplan 2021



Firmato da:

**PUGGELLI PATRIZIO RAFFAELLO**

codice fiscale PGGPRZ54S23G999L

num.serie: 2374376

emesso da: InfoCamere Qualified Electronic Signature CA

valido dal 18/04/2023 al 18/04/2026

**AZZINI BEATRICE**

codice fiscale ZZNBRC74P59D612X

num.serie: 139728162976771876802107809172257649299

emesso da: ArubaPEC S.p.A. NG CA 3

valido dal 03/02/2021 al 04/02/2024