



Finanziato
dall'Unione europea
NextGenerationEU

Progetto

PNRR - M2C2 I 4.1.1 - Ciclovie turistiche

"CICLOVIA TURISTICA NAZIONALE DEL SOLE" VERONA-FIRENZE

TRONCO 2: PISTOIA - CAMPI BISENZIO

GE - ELABORATI GENERALI ANALITICO DESCRITTIVI

CUP: C31B22001650004

Oggetto

Corografia generale

Fase

Progetto Definitivo linea tecnica

Servizio **Servizio Mobilità e Infrastrutture**

Dirigente del servizio **Arch. Riccardo Pallini**

Responsabile Unico del Procedimento **Geom. Gerarda Del Reno**

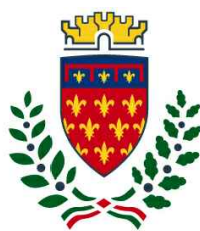

Elaborato: SOLE2_21-35_D_GE_2.1_C

Scala: ---

Spazio riservato agli uffici:

REGIONE
TOSCANA



CICLOVIA TURISTICA NAZIONALE DEL SOLE VERONA - FIRENZE

Progetto Definitivo



COMUNE DI PRATO

TRONCO 2:
PISTOIA - CAMPI BISENZIO (FI)

CIG 87000135D8 - CUP C31B21000190009
Responsabile Unico del Procedimento : Geom Gerarda Del Reno



ELABORATI GENERALI ANALITICO DESCRITTIVI GRAFICI

OGGETTO:

Corografia Generale



MATE Soc. Coop.va
C.F./p.IVA 03419611201
pec mateng@legalmail.it
mateng@mateng.it

Via S. Felice 21
40122 Bologna (BO)
T +39 051 29 12 911



Parcianello & Partners
Engineering s.r.l.
C.F./p.IVA 01041760255
studio@pec.studioparcianello.com
tecnico@studioparcianello.com

Via G. Matteotti,30/d
32016 Alpago-Farra (BL)
T +39 0437 46100



Cooprogetti Soc. Coop.
C.F./p.IVA 00424850543
pec cooprogetti@pec.it
staff@cooprogetti.it

Via della Piaggiola 152
06024 Gubbio (PG)
T +39 075 92 3011



NetMobility s.r.l.
C.F./p.IVA 03184140238
pec: netmobility@pec.it
netmobility@netmobility.it

Via G. Morgagni 24
37135 Verona (VR)
T +39 045 82 50 176



D.R.E.A.M. Società Coop.
C.F./p.IVA 00295260517
certar@pec.dream-italia.it
segreteria-pt@dream-italia.it

Via Garibaldi, 3
52012 Pratovecchio-Stia (AR)
T +39 0575 529514
T +39 0573 365967

**Responsabile dell'integrazione prestazioni
specialistiche**

Ing. Lino Pollastri

Progettisti:

Arch. Lio Parcianello
Arch. Renato Da Re
Arch. Gianluca Parcianello
Arch. Giulia Della Giustina
Geom.Enzo Parcianello
P.Ind. Simone Cesa
Arch. Federico Segat
Arch. Cristina Baratto
Dis. Romano Sommacal
Arch. Gianvito Alba
Arch. Irene Poggi
Arch. Enrico Costa
Ing. Francesco Seneci
Ing. Chiara Chiostrini
Dott. For. Lorenzo Mini
Ing. Alessandro Sanna
Progettista strutturale:
Ing. Simone Galardini
Geologo:
Dott. Geol. Andrea Bizzarri

SOLE2 21-35 D GE 2.1

cod. commessa
DATA:
SCALA:
REVISIONE:

num. elaborato
Febbraio 2023
C

REDATTO: P & P Eng.
CONTROLLATO: L.Parcianello
APPROVATO: L.Pollastri

Quadro di Unione

Tracciato SOLE
Confini Comunali - fonte: ISTAT

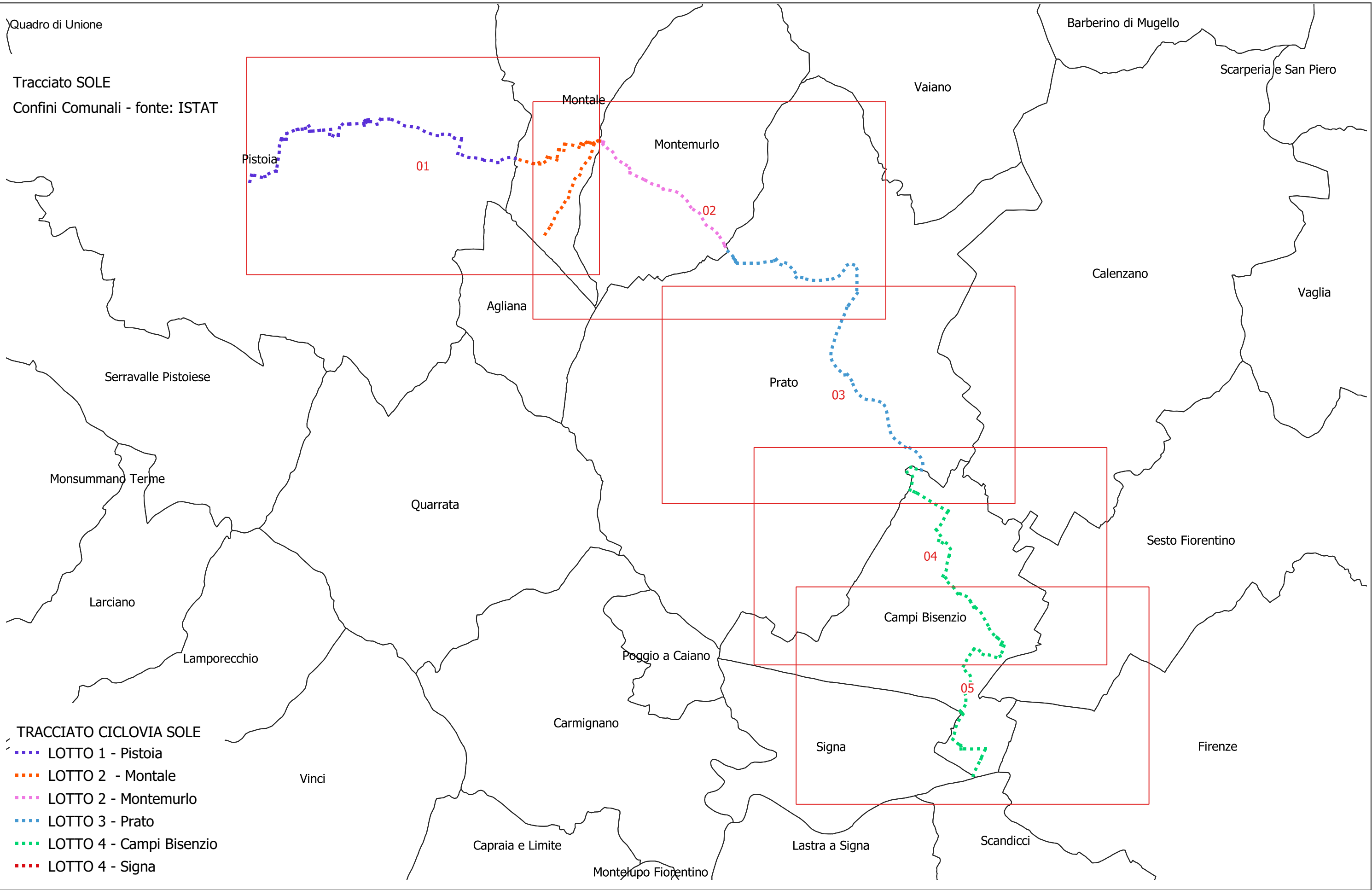

TRACCIATO CICLOVIA SOLE

- LOTTO 1 - Pistoia
- LOTTO 2 - Montale
- LOTTO 2 - Montemurlo
- LOTTO 3 - Prato
- LOTTO 4 - Campi Bisenzio
- LOTTO 4 - Signa



■■■■ LOTTO 1 - Comune di Pistoia

■■■■ LOTTO 2 - Comune di Montemurlo

■■■■ LOTTO 4 - Comune di Campi Bisenzio

■■■■ LOTTO 2 - Comune di Montale

■■■■ LOTTO 3 - Comune di Prato

■■■■ LOTTO 4 - Comune di Signa

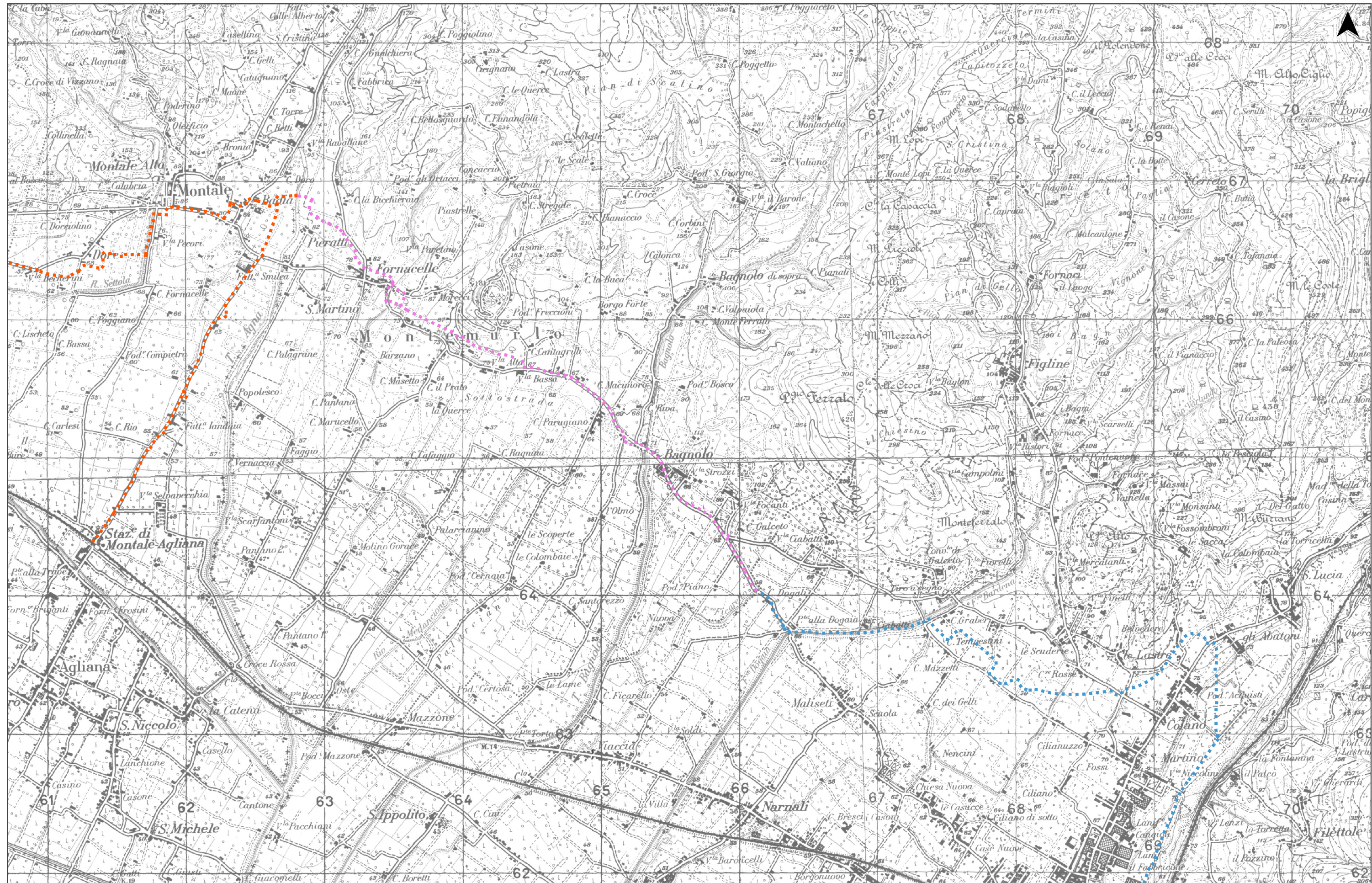

- - - - LOTTO 1 - Comune di Pistoia
 - - - - LOTTO 2 - Comune di Montemurlo
 - - - - LOTTO 4 - Comune di Campi Bisenzio
- - - - LOTTO 2 - Comune di Montale
 - - - - LOTTO 3 - Comune di Prato
 - - - - LOTTO 4 - Comune di Signa



- - - - LOTTO 1 - Comune di Pistoia
- - - - LOTTO 2 - Comune di Montemurlo
- - - - LOTTO 4 - Comune di Campi Bisenzio
- - - - LOTTO 2 - Comune di Montale
- - - - LOTTO 3 - Comune di Prato
- - - - LOTTO 4 - Comune di Signa

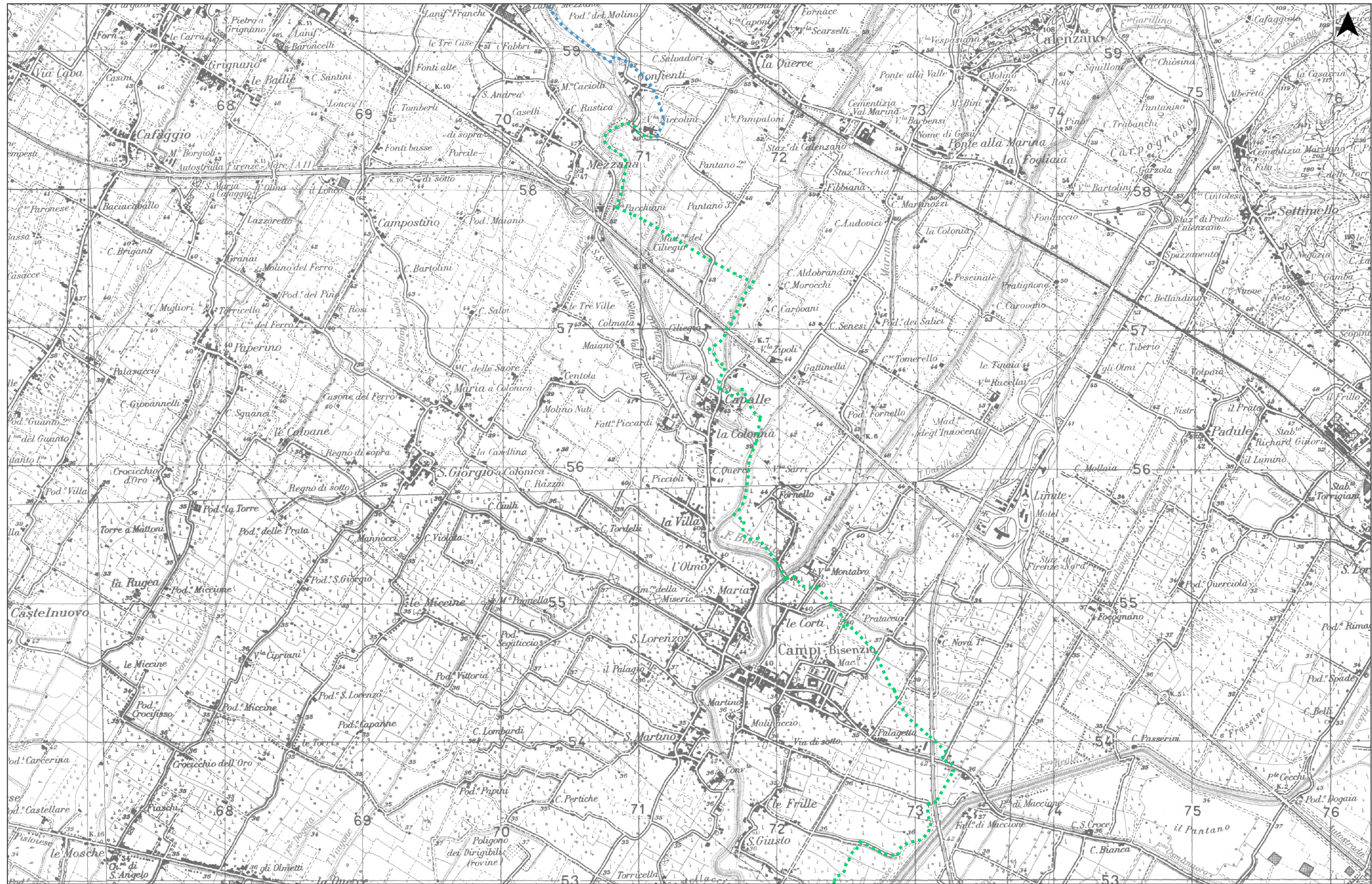

- ■ ■ ■ LOTTO 1 - Comune di Pistoia
- ■ ■ ■ LOTTO 2 - Comune di Montale
- ■ ■ ■ LOTTO 3 - Comune di Prato
- ■ ■ ■ LOTTO 2 - Comune di Montemurlo
- ■ ■ ■ LOTTO 4 - Comune di Campi Bisenzio
- ■ ■ ■ LOTTO 4 - Comune di Signa

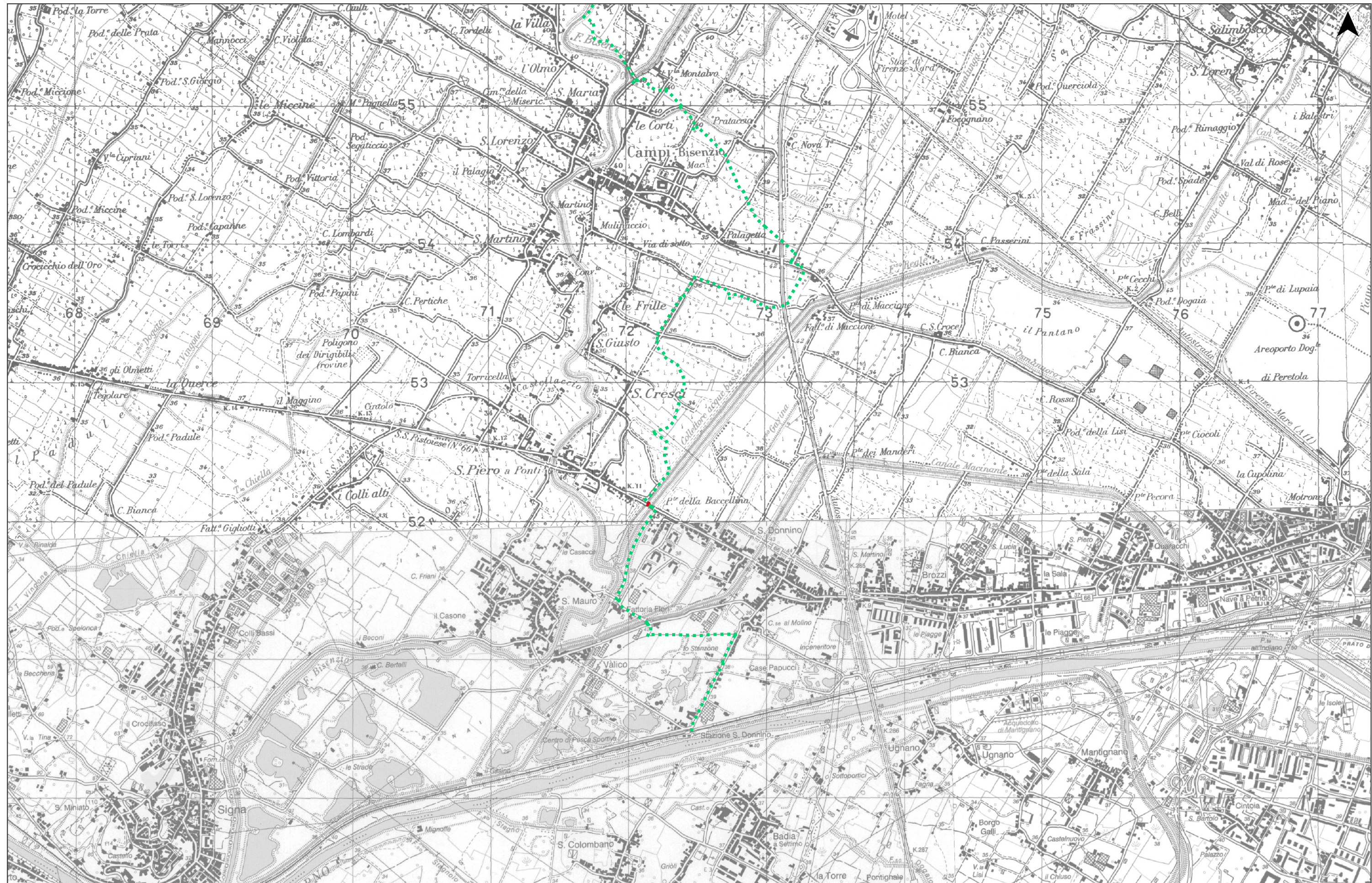

- ■ ■ ■ LOTTO 1 - Comune di Pistoia
- ■ ■ ■ LOTTO 2 - Comune di Montemurlo
- ■ ■ ■ LOTTO 4 - Comune di Campi Bisenzio
- ■ ■ ■ LOTTO 2 - Comune di Montale
- ■ ■ ■ LOTTO 3 - Comune di Prato
- ■ ■ ■ LOTTO 4 - Comune di Signa

Firmato da:

Gerarda Del Reno

codice fiscale DLRGRD59D41A509G

num.serie: 613960303214562621

emesso da: ArubaPEC EU Qualified Certificates CA G1

valido dal 06/12/2022 al 06/12/2025