

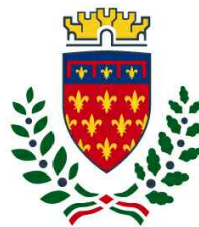

Finanziato
dall'Unione europea
NextGenerationEU



comune di
PRATO

Codice Fiscale: 84006890481

Progetto

PNRR - M2C2 I 4.1.1 - Ciclovie turistiche

"CICLOVIA TURISTICA NAZIONALE DEL SOLE" VERONA-FIRENZE

TRONCO 2: PISTOIA - CAMPI BISENZIO

LOTTO 3: PRATO

CUP: C31B22001650004

Oggetto

Stato di fatto: Planimetria, sezioni e fotografie

Fase

Progetto Definitivo linea tecnica

Servizio **Servizio Mobilità e Infrastrutture**

Dirigente del servizio **Arch. Riccardo Pallini**

Responsabile Unico del Procedimento **Geom. Gerarda Del Reno**

Elaborato: SOLE2_21-35_D_3_1.2_A

Scala: **varie**

Spazio riservato agli uffici:

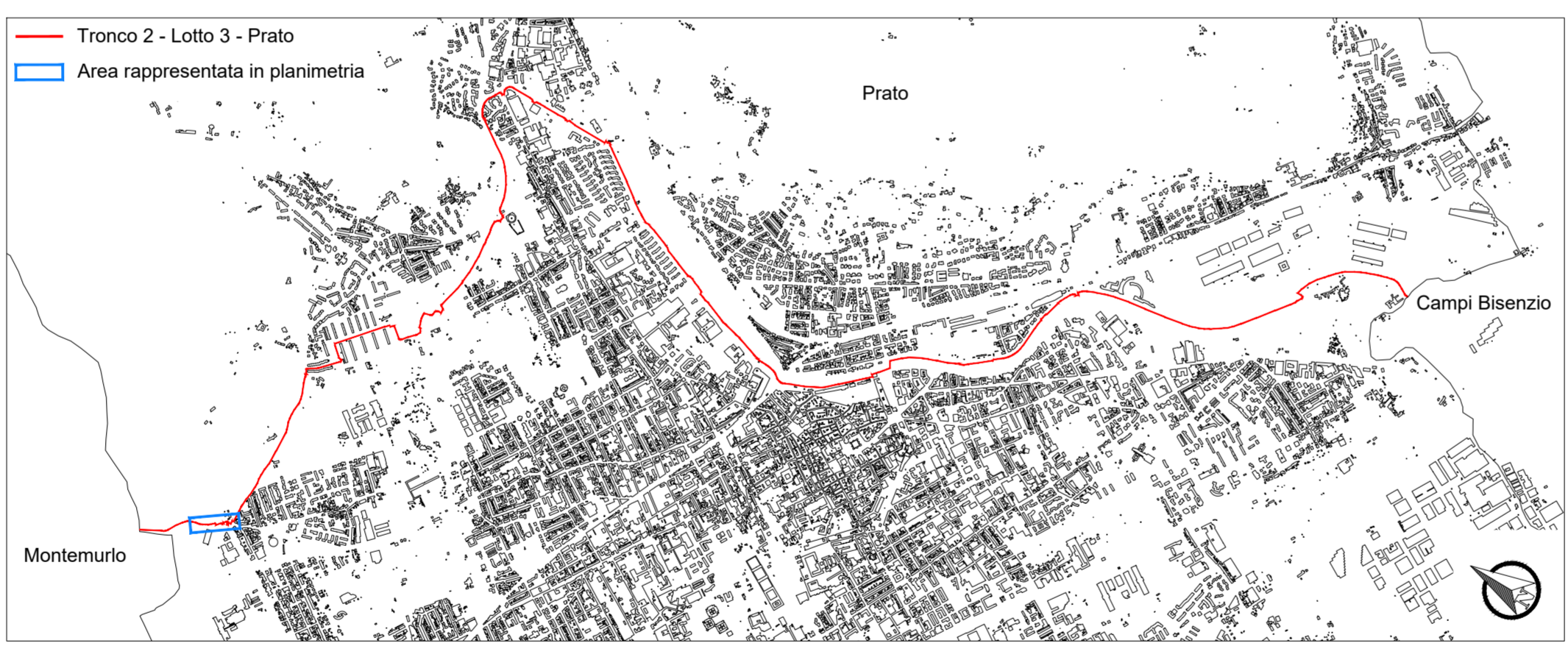
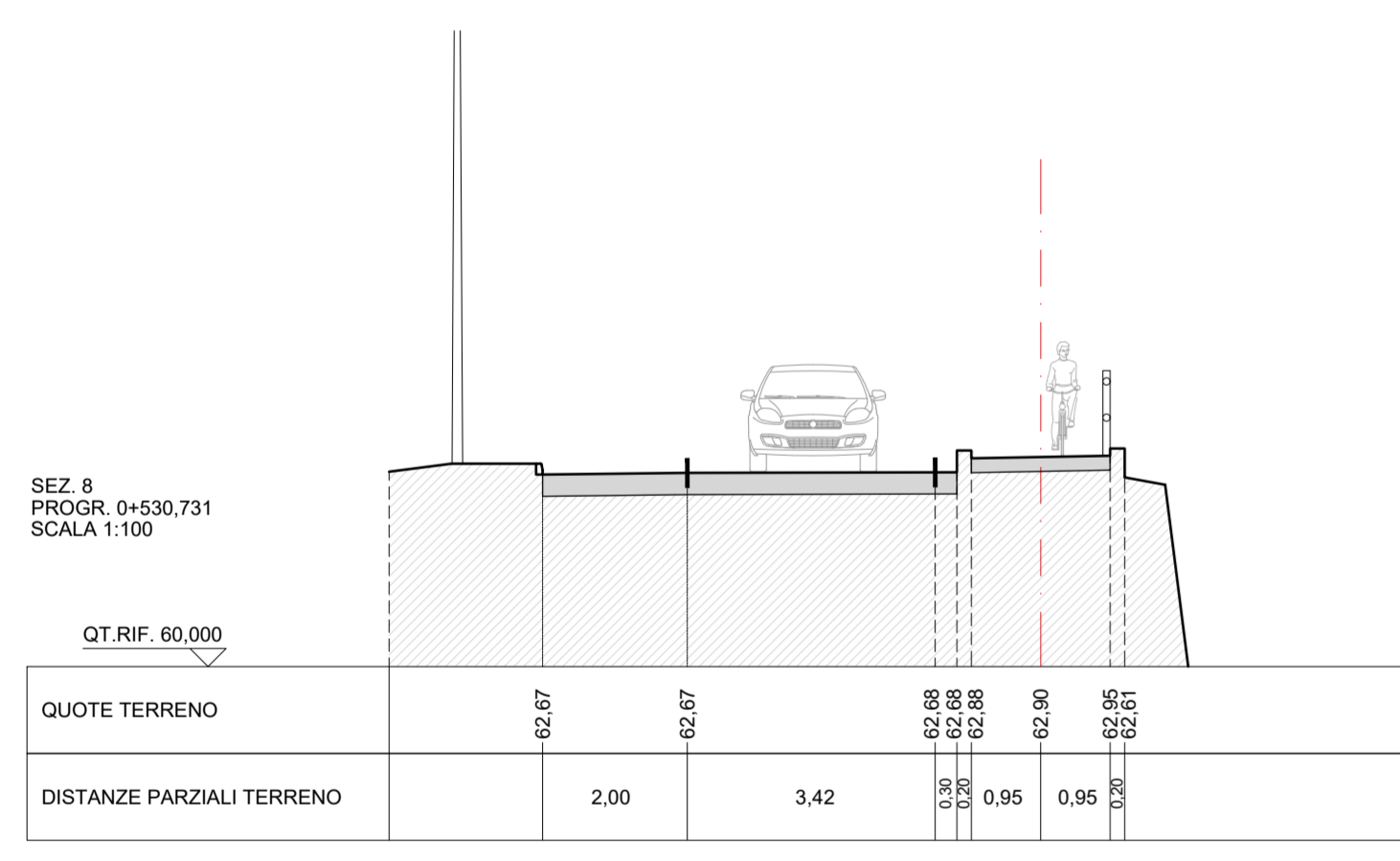
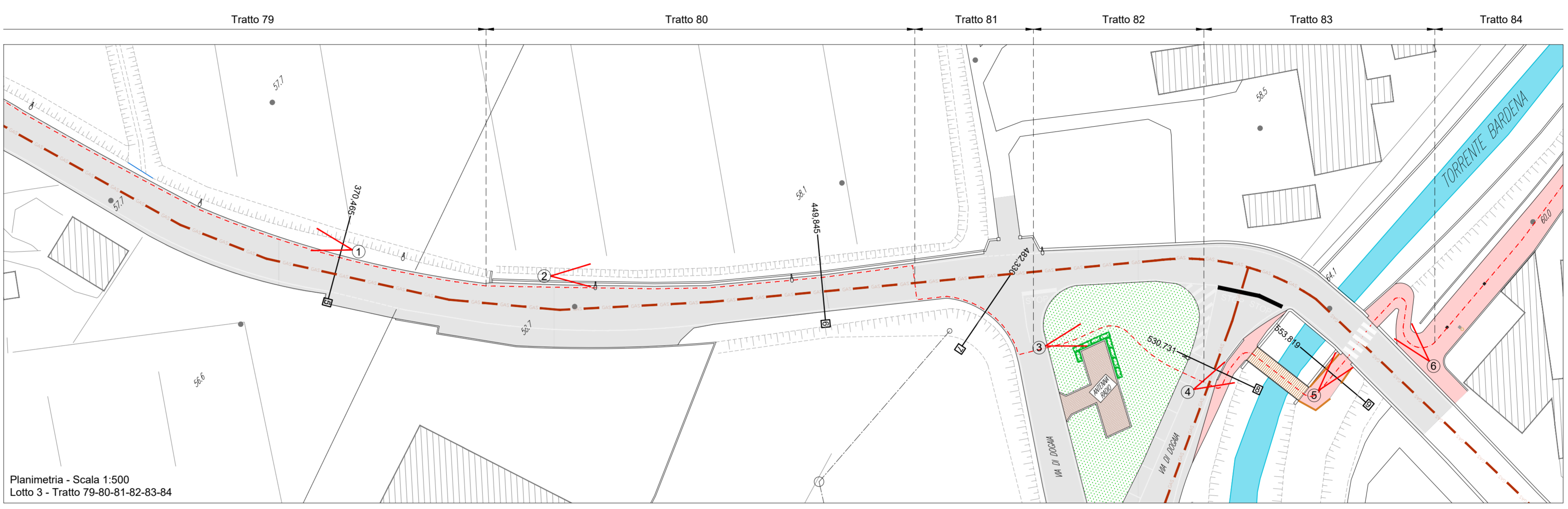
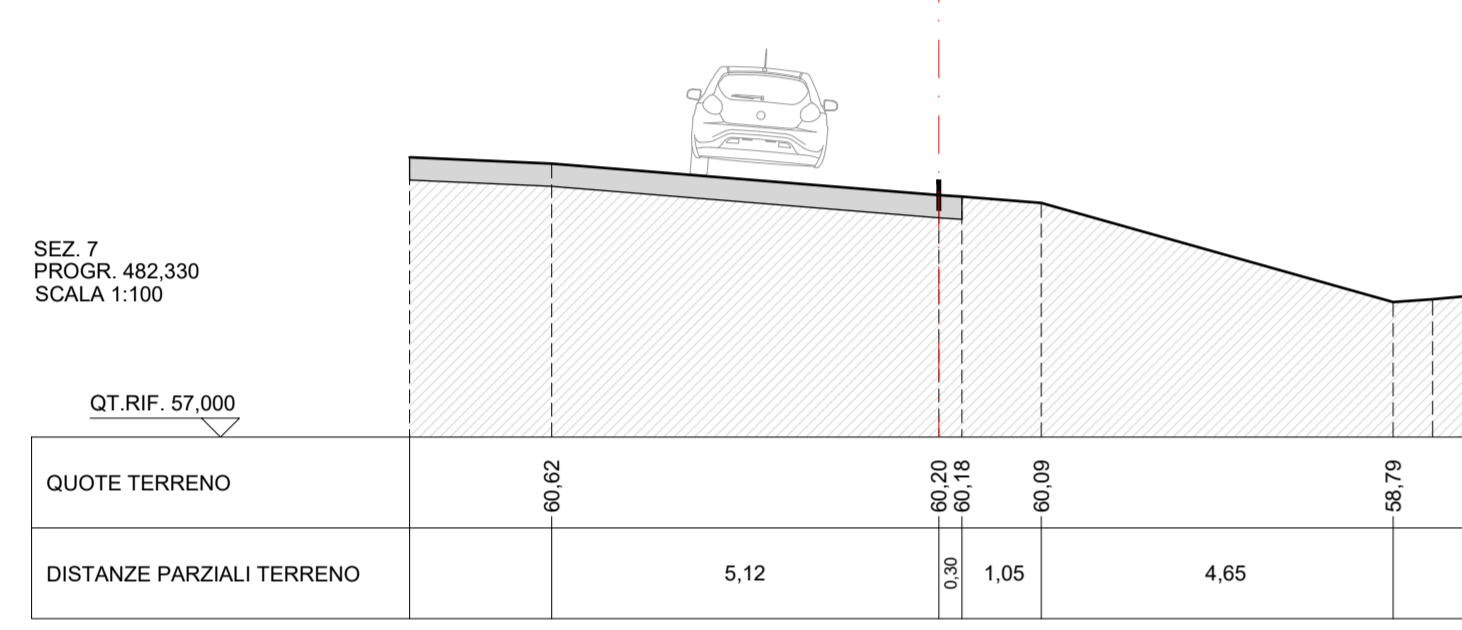
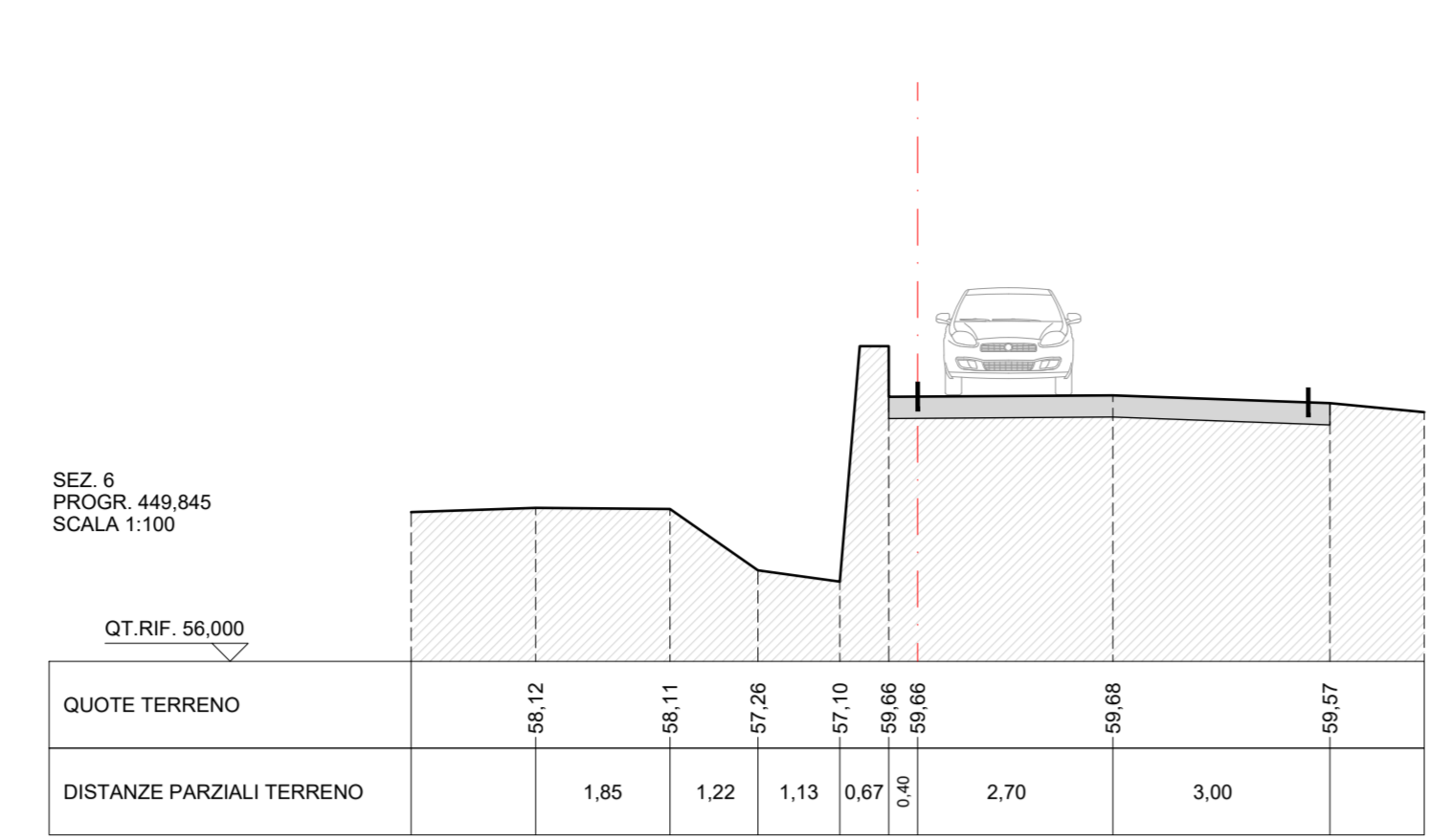
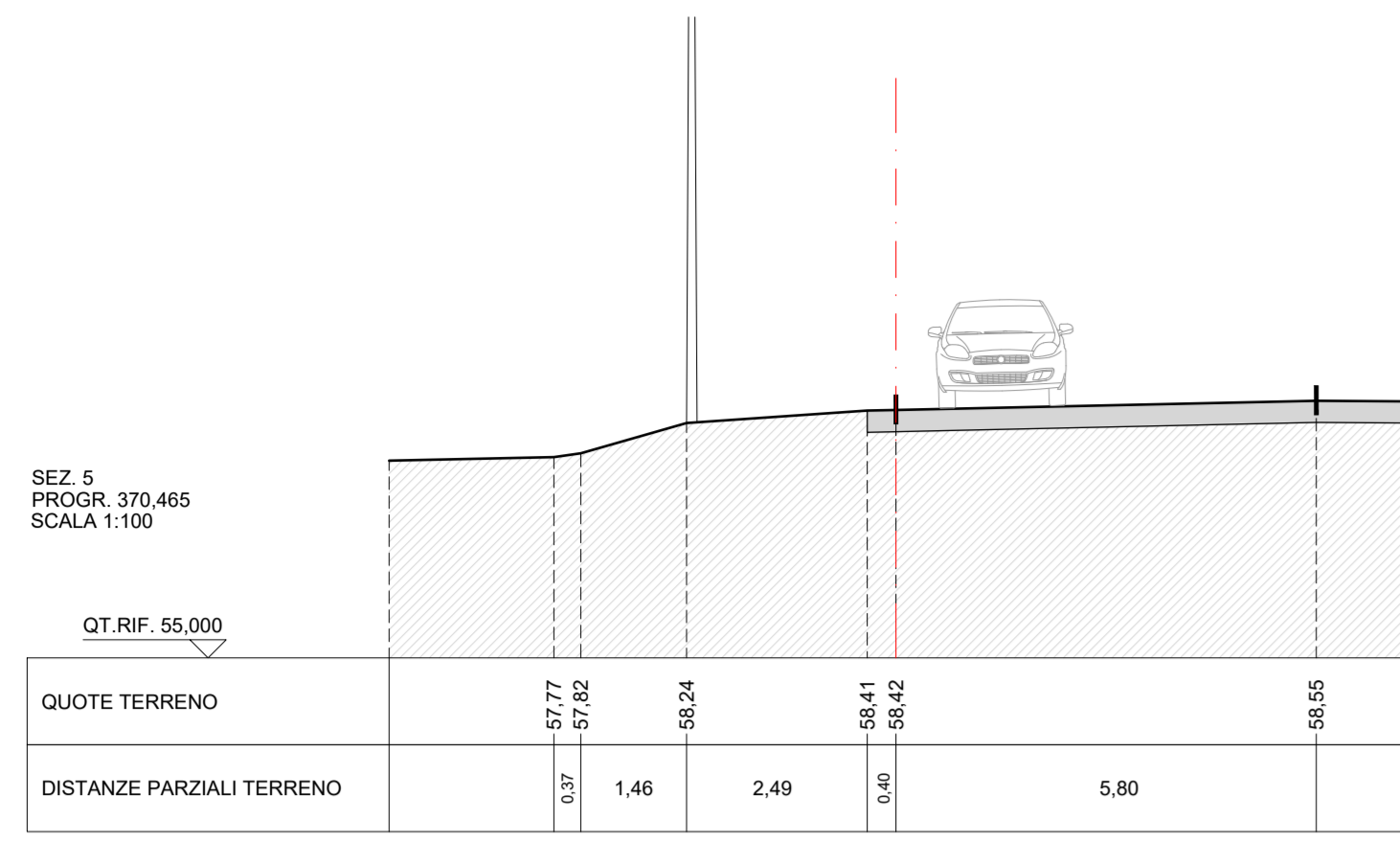

- Legenda dello stato di fatto
- - - - - asse del percorso
 - [hatched box] edifici esistenti
 - [grey box] viabilità in asfalto
 - [dark grey box] viabilità in ghiaia e/o sterrato
 - [red box] ciclabile esistente
 - [brown box] marciapiedi / percorsi pedonali
 - [dotted box] pavimentazione in masselli
 - [white box] attraversamenti pedonali
 - [red hatched box] attraversamenti pedonali-ciclabili
 - [grey line] muricci di recinzione
 - [black line] recinzioni in rete metallica
 - [orange line] staccionata in legno
 - [blue line] guard-rail
 - [white box with diagonal lines] cassetta/armadietto utenze (enel-gasmetano-telecom)
 - [orange box] cordoli spartitraffico in calcestruzzo
 - [green box] scarpate
 - [green box] verde
 - [black dot] punto luce stradale
 - [orange dot] punto luce pedonale / ciclabile
 - [grey box] caditoie stradali
 - [grey box] chiusini metallici
 - [grey box] chiusini fognatura
 - [green box] alberature
 - [green box] siepe
 - [blue box] corsi d'acqua / fossi
 - [red line with circle] punto di ripresa fotografica con cono visivo
 - [+ sign] quote altimetriche assolute
- Reti esistenti
- [purple line] rete acquedotto
 - [red line] rete gas
 - [orange line] rete fognatura
 - [green line] rete acque meteoriche
 - [blue line] rete elettrica int/ aer
 - [yellow line] rete telefonica int/ aer
- Elementi interferenti
- [orange triangle] cartello stradale
 - [purple square] cartello luminoso
 - [red circle] rilevatore di velocità
 - [white box with diagonal lines] cassetta/armadietto utenze
 - [black line] punto luce stradale
 - [orange circle] punto luce pedonale

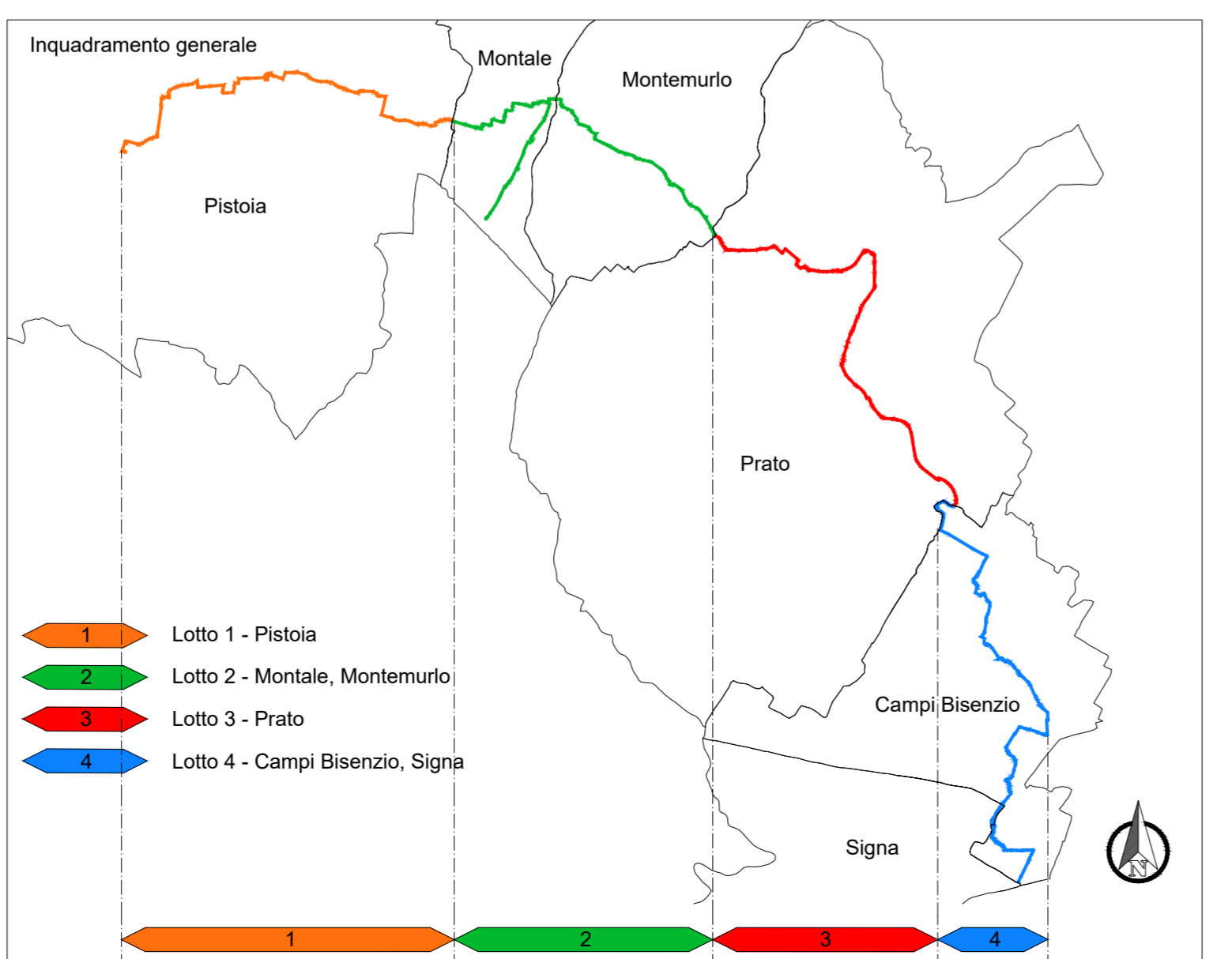
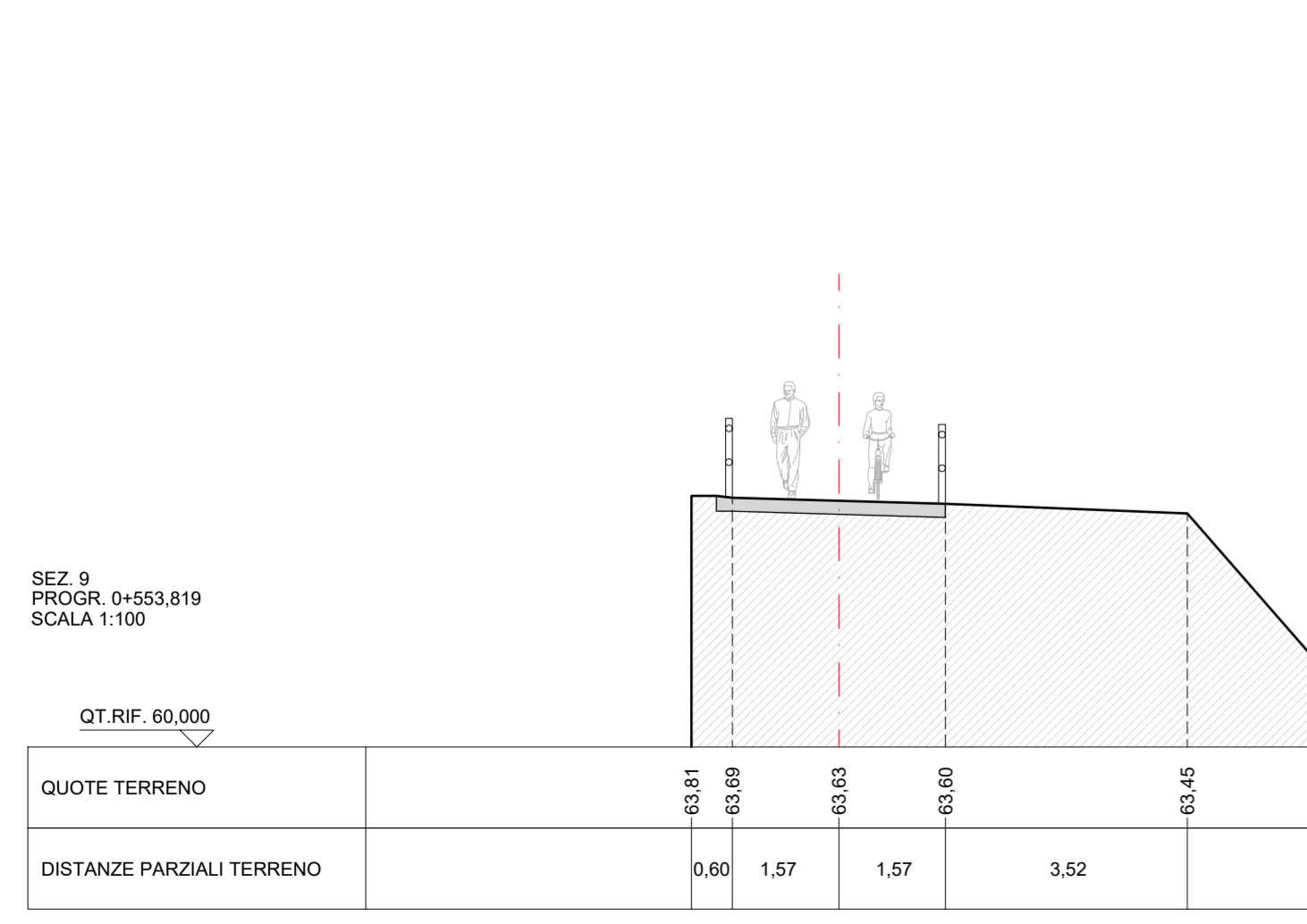

REGIONE TOSCANA

CICLOVIA TURISTICA NAZIONALE DEL SOLE
VERONA - FIRENZE

Progetto Definitivo

COMUNE DI PRATO

TRONCO 2:
PISTOIA - CAMPI BIENZIO (FI)

CIG 8700013SD8 - CUP C31B2100190009
Responsabile Unico del Procedimento - Geom. Gerardo Del Reno

7 Ciclovie del Sole
Verona - Bologna - Firenze

LOTTO 3: Comune di Prato

OGGETTO:

Stato di fatto: Planimetria, sezioni e fotografie
Stato di fatto tratti 79-80-81-82-83-84

MATE Soc. Coop. s.r.l.
C.F./P.IVA 03419611201
pec: mate@matemate.it
matemate@matemate.it

PARIGIANELLO s.r.l. Partners
C.F./P.IVA 03419611201
pec: parigianello@parigianello.it
parigianello@parigianello.it

Coopprogetti Soc. Coop.
C.F./P.IVA 0242480543
pec: coopprogetti@coopprogetti.it
coopprogetti@coopprogetti.it

NetMobility s.r.l.
C.F./P.IVA 03194140238
pec: netmobility@netmobility.it
netmobility@netmobility.it

D.R.E.A.M. Società Coop.
C.F./P.IVA 0029280517
pec: drem@dreram.it
drem@dreram.it

Via S. Felice 21
40122 Bologna (BO)
T +39 051 26 12 911

Via G. Galvani, 20/21
32016 Alpe di Fiemme (BL)
T +39 0437 48100
studios@studiosparciansano.com
tecnico@studiosparciansano.com

Via della Piaggia, 152
06024 Gubbio (PG)
T +39 075 92 2011

Via G. Morgagni 24
37135 Verona (VR)
T +39 045 62 50 176

Via Garibaldi, 5
52012 Prialvechio-Site (AR)
T +39 0575 529514
T +39 0575 529597

Responsabile dell'integrazione prestazioni specialistiche
Ing. Lino Pollastri

Progettisti:

Arch. Lio Parcianello
Arch. Renato Da Re
Arch. Gianluca Parcianello
Arch. Giulia Della Giustina
Geom. Enzo Parcianello
P.Ind. Simone Cesa
Arch. Federico Segat
Arch. Cristina Barato
Dis. Romano Sommacal
Arch. Gianvito Alba
Arch. Irene Poggi
Arch. Enrico Costa
Ing. Francesco Seneci
Ing. Chiara Chiostri
Dott. For. Lorenzo Mini
Ing. Alessandro Sanna
Progettista strutturale:
Ing. Simone Galardini
Geologo:
Dott. Geol. Andrea Bizzarri

SOLE2 21-35

cod. commessa

DATA:

SCALA:

REVISIONE:

D 3 1.2

num. elaborato

Agosto 2022

A

REDATTO: P & P Eng

CONTROLLATO: L. Parcianello

APPROVATO: L. Pollastri

Firmato da:

Gerarda Del Reno

codice fiscale DLRGRD59D41A509G

num.serie: 613960303214562621

emesso da: ArubaPEC EU Qualified Certificates CA G1

valido dal 06/12/2022 al 06/12/2025