

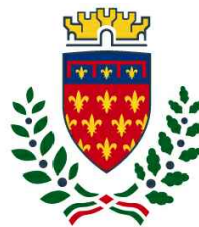

Finanziato
dall'Unione europea
NextGenerationEU



comune di
PRATO

Codice Fiscale: 84006890481

Progetto

PNRR - M2C2 I 4.1.1 - Ciclovie turistiche

"CICLOVIA TURISTICA NAZIONALE DEL SOLE" VERONA-FIRENZE

TRONCO 2: PISTOIA - CAMPI BISENZIO

LOTTO 3: PRATO

CUP: C31B22001650004

Oggetto

Progetto: Planimetria e sezioni

Fase

Progetto Definitivo linea tecnica

Servizio **Servizio Mobilità e Infrastrutture**

Dirigente del servizio **Arch. Riccardo Pallini**

Responsabile Unico del Procedimento **Geom. Gerarda Del Reno**

Elaborato: SOLE2_21-35_D_3_2.5_B

Scala: **varie**

Spazio riservato agli uffici:

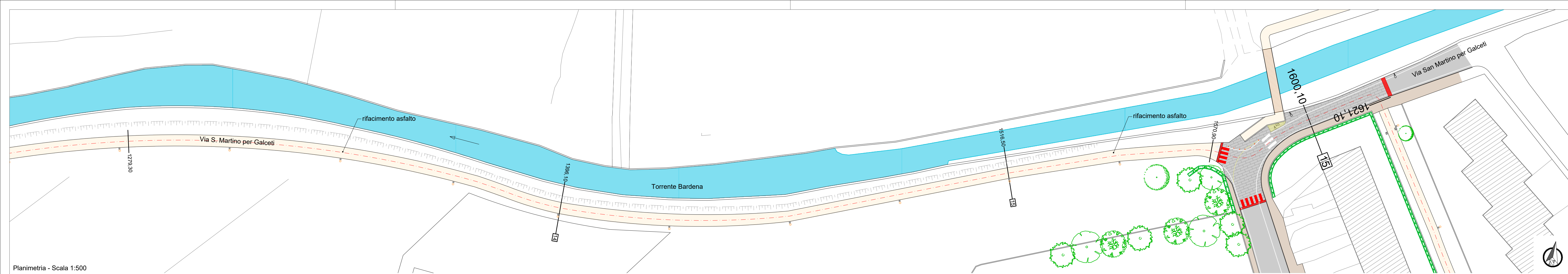

Planimetria - Scala 1:500

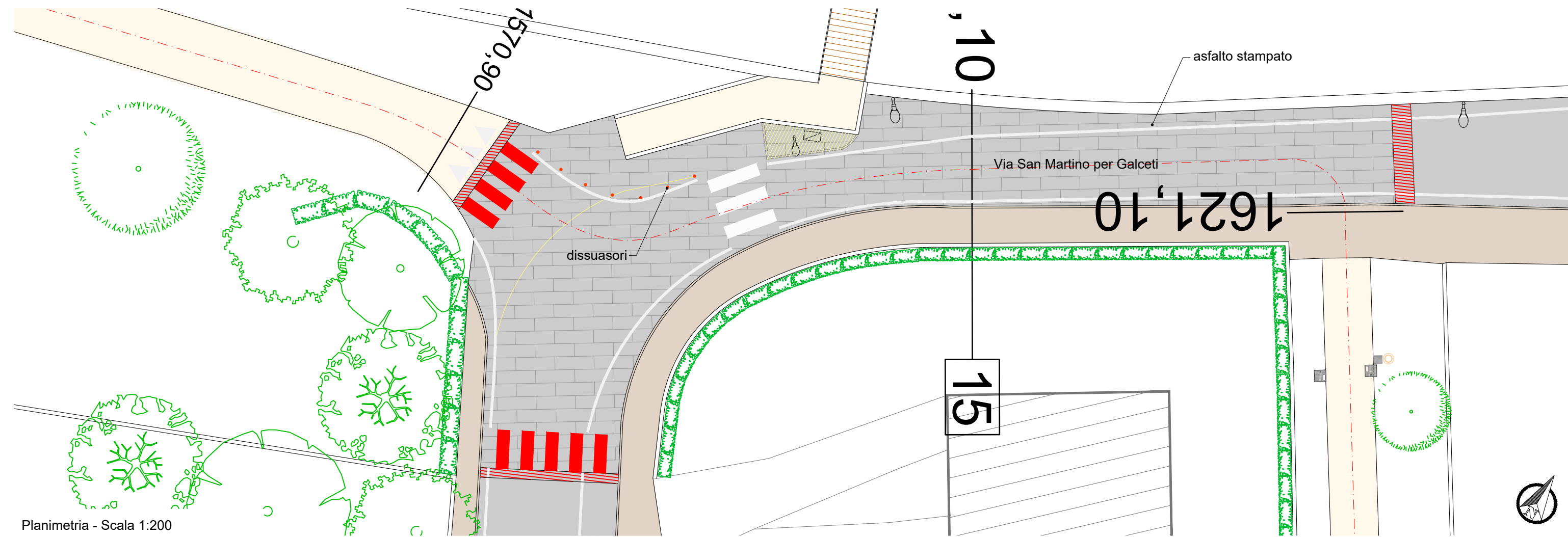

Planimetria - Scala 1:200

SEZ. 14
PROGR. 1396.10
SCALA 1:100

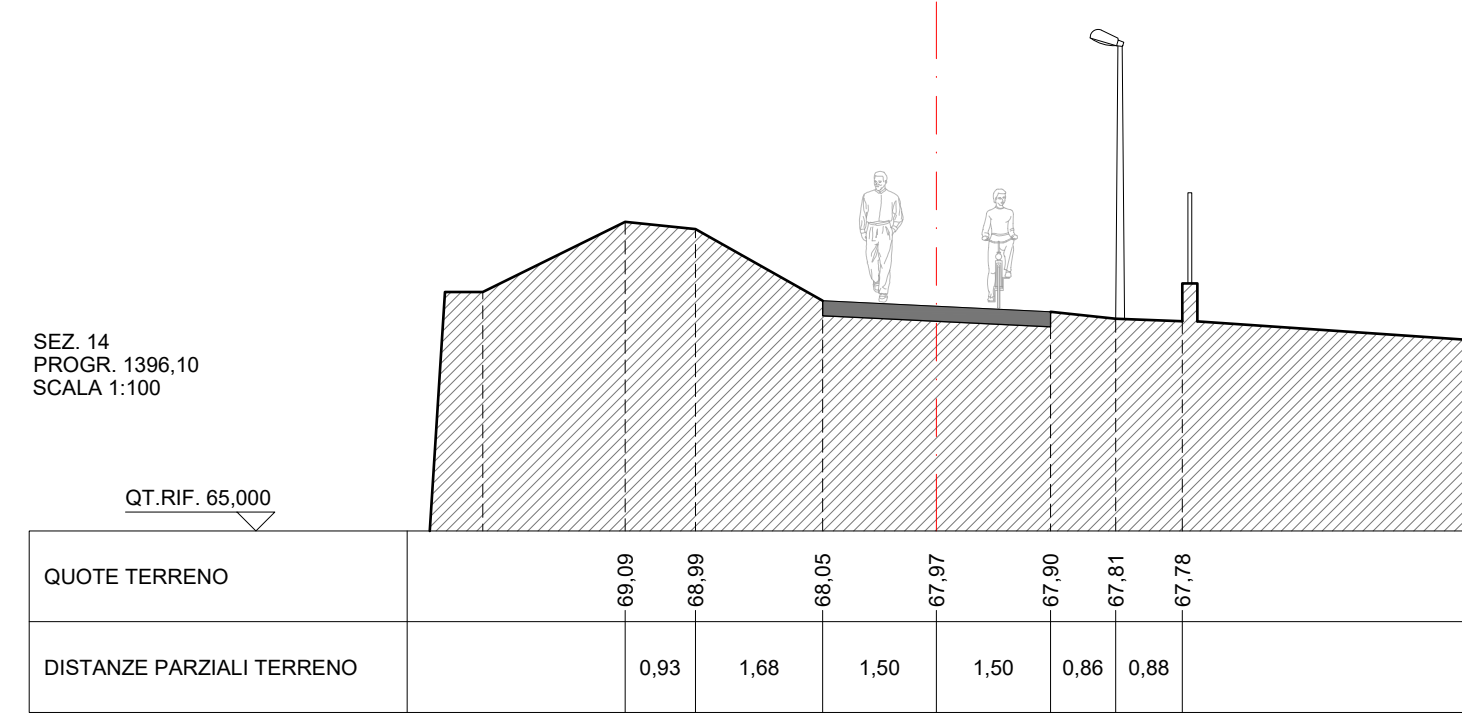

SEZ. 16
PROGR. 1600.10
SCALA 1:100

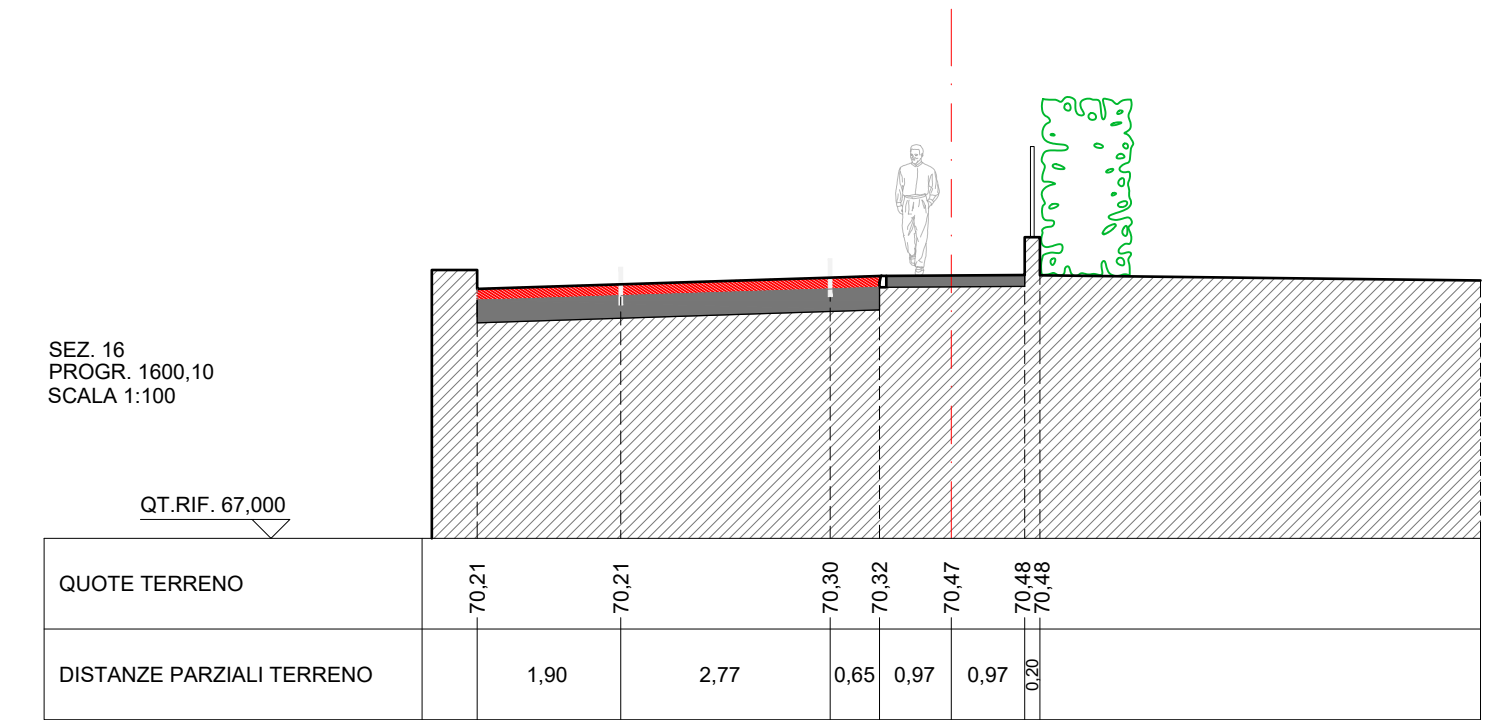

SEZ. 15
PROGR. 1516.50
SCALA 1:100

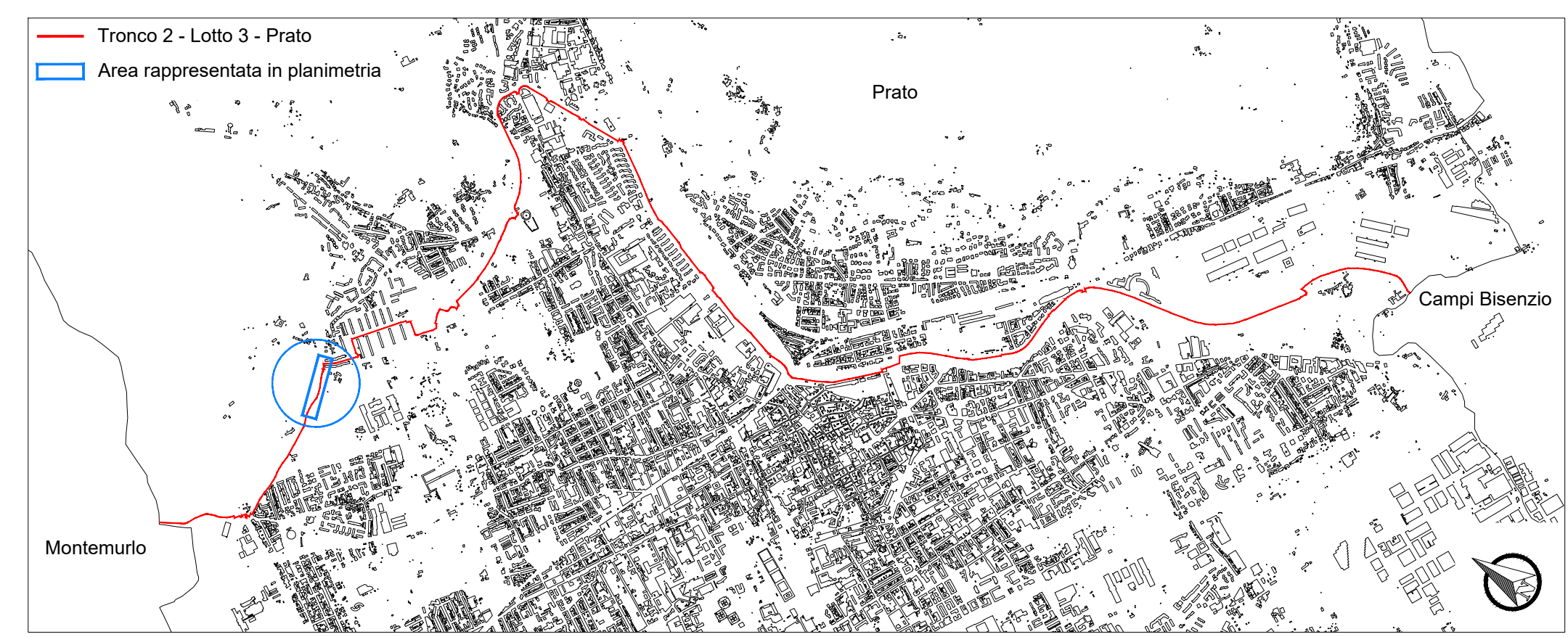
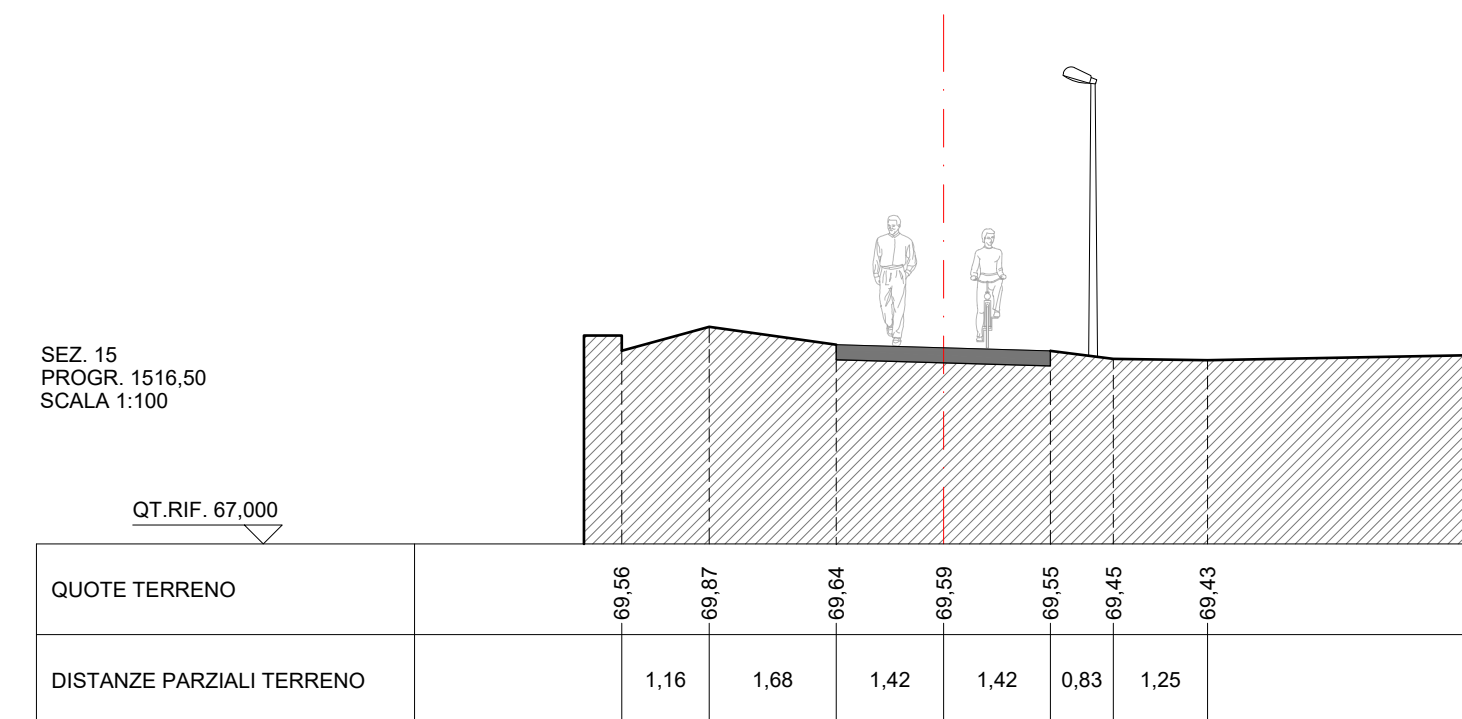

Legenda Stato di fatto

- edifici esistenti
- viabilità in asfalto
- viabilità in ghiaia e/o sterrato
- ciclabile esistente
- marciapiedi / percorsi pedonali
- pavimentazione in masselli
- attraversamenti pedonali
- attraversamenti pedonali-ciclabili
- muricci di recinzione
- recinzioni in rete metallica
- staccionata in legno
- guard-rail
- cassetta/armadietto utenze (enel-gasmetano-telecom)
- cordoli spartitraffico in calcestruzzo
- scarpate
- verde
- punto luce stradale
- punto luce pedonale / ciclabile
- caditoie stradali
- chiusini metallici
- chiusini fognatura
- alberature
- siepe
- corsi d'acqua / fossi
- quote altimetriche assolute

Legenda di progetto

- pista ciclopedonale di progetto
- asse di progetto
- nuove opere
- demolizioni
- cordolo spartitraffico prefabbricato
- soglia / cunetta in cls
- dissuasore metallico
- caditoia inserita nel cordolo
- punto luce pedonale / ciclabile
- punto luce stradale

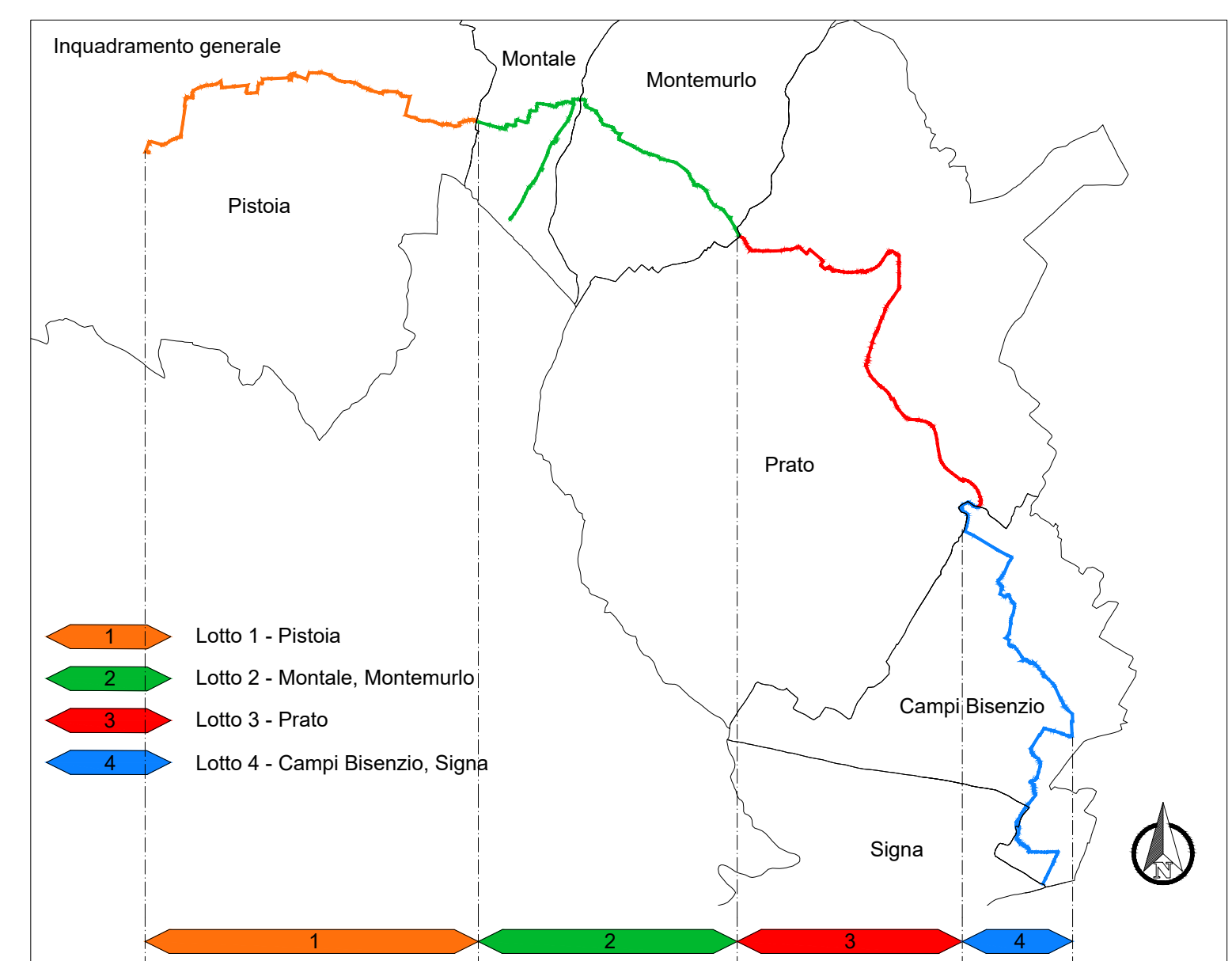

Scala 1:50

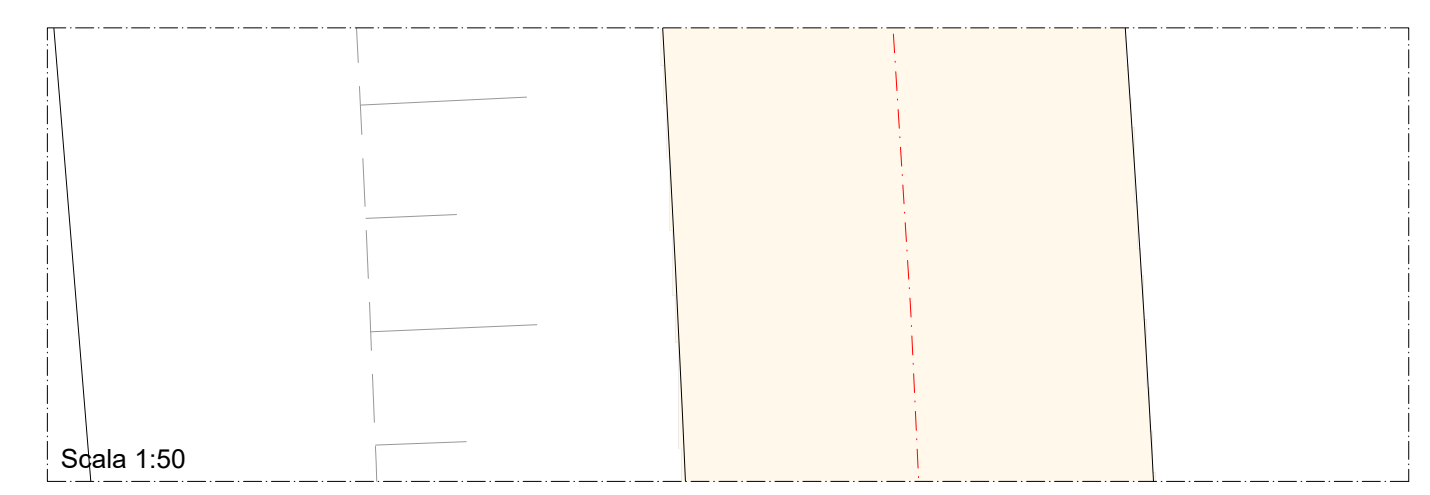

Scala 1:50

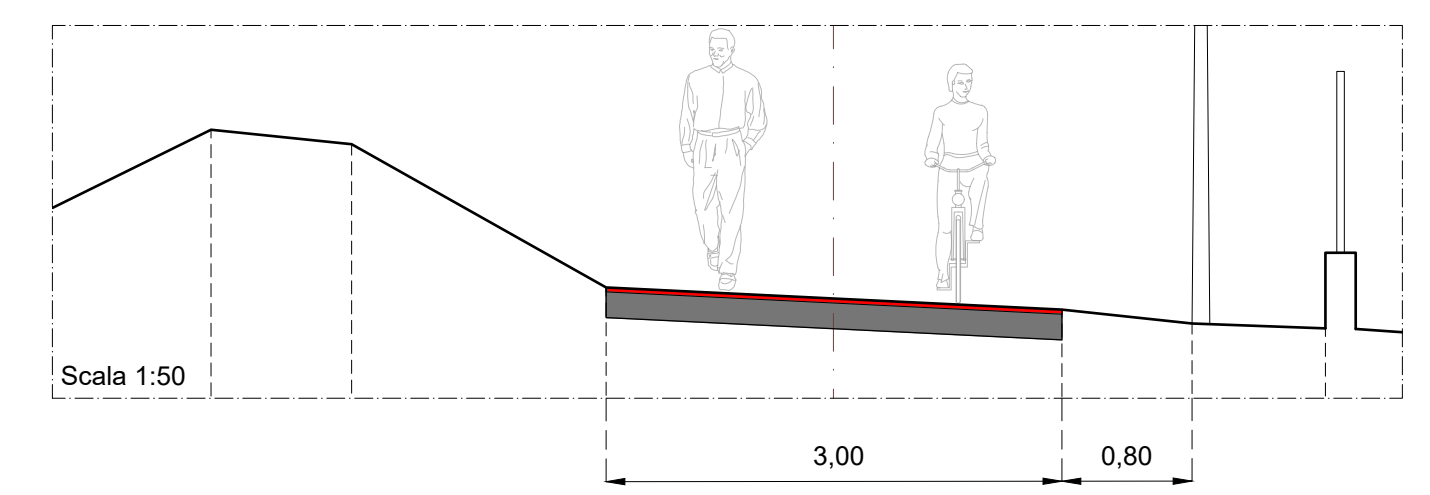

REGIONE TOSCANA

CICLOVIA TURISTICA NAZIONALE DEL SOLE
VERONA - FIRENZE

Progetto Definitivo

TRONCO 2:
PISTOIA - CAMPI BIENZIO (FI)

CIQ 87000135D8 - CUP C31B21000190009
Responsabile Unico del Procedimento - Geom. Gerarda Del Reno

LOTTO 3: Comune di Prato

OGGETTO:

Progetto: Planimetria e sezioni
Progetto tratti 84-85-86

MATE Soc. Coop.va
C.F./P.IVA 03419611201
pec: mate@matemate.it
mate@matemate.it

PARTECIPAZIONE
Pistoia&B Partners
Ingegneria s.r.l.
C.F./P.IVA 01041760255
studiosocio@partecipazione.com
tecnico@studiosocio.com

cooprogetti Soc. Coop.
C.F./P.IVA 0042480043
pec: cooprogetti@pec.it
cooprogetti@pec.it

netmobility s.r.l.
C.F./P.IVA 03194140238
pec: netmobility@pec.it
netmobility@netmobility.it

D.E.S.A.M. Società Coop.
C.F./P.IVA 0039280517
segreteria@desam.it
desam@desam.it

Via S. Felice 21
40122 Bologna (BO)
T +39 051 2611911

Via G. Marconi, 30/2
30106 Altopa' (PD)
T +39 0437 48100
studio@studiosocio.com

Via della Piaggia, 152
06024 Gubbio (PG)
T +39 075 921011

Via G. Morgagni 24
37135 Verona (VR)
T +39 045 8210176

Via Garibaldi, 3
50112 Pratovecchio (SI) (AR)
T +39 0575 525514
segreteria@desam.it

SOLE2 21-35 D 3 2.5

cod. commessa num. elaborato
DATA: Dicembre 2022

SCALA: CONTROLLATO: L. Parciannello

REVISIONE: B APPROVATO: L. Pollastri

Responsabile dell'integrazione prestazioni specialistiche
Ing. Lino Pollastri

Progettisti:
Arch. Lio Parciannello
Arch. Renato Da Re
Arch. Gianluca Parciannello
Arch. Giulia Della Giustina
Geom. Enzo Parciannello
P.Ind. Simone Cesa
Arch. Federico Segat
Arch. Cristina Barato
Dis. Romano Sommacal
Arch. Gianvito Alba
Arch. Irene Poggi
Arch. Enrico Costa
Ing. Francesco Seneci
Ing. Chiara Chiostrini
Dott. For. Lorenzo Mini
Ing. Alessandro Sanna
Progettista strutturale:
Ing. Simone Galardini
Geologo:
Dott. Geol. Andrea Bizzarri

Firmato da:

Gerarda Del Reno

codice fiscale DLRGRD59D41A509G

num.serie: 613960303214562621

emesso da: ArubaPEC EU Qualified Certificates CA G1

valido dal 06/12/2022 al 06/12/2025