

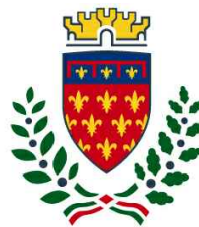

Finanziato
dall'Unione europea
NextGenerationEU



comune di
PRATO

Codice Fiscale: 84006890481

Progetto

PNRR - M2C2 I 4.1.1 - Ciclovie turistiche

"CICLOVIA TURISTICA NAZIONALE DEL SOLE" VERONA-FIRENZE

TRONCO 2: PISTOIA - CAMPI BISENZIO

LOTTO 3: PRATO

CUP: C31B22001650004

Oggetto

Progetto: Planimetria e sezioni

Fase

Progetto Definitivo linea tecnica

| | |
|-------------------------------------|---|
| Servizio | Servizio Mobilità e Infrastrutture |
| Dirigente del servizio | Arch. Riccardo Pallini |
| Responsabile Unico del Procedimento | Geom. Gerarda Del Reno |

| |
|----------------------------------|
| Elaborato: SOLE2_21-35_D_3_2.3_B |
| Scala: varie |
| Spazio riservato agli uffici: |

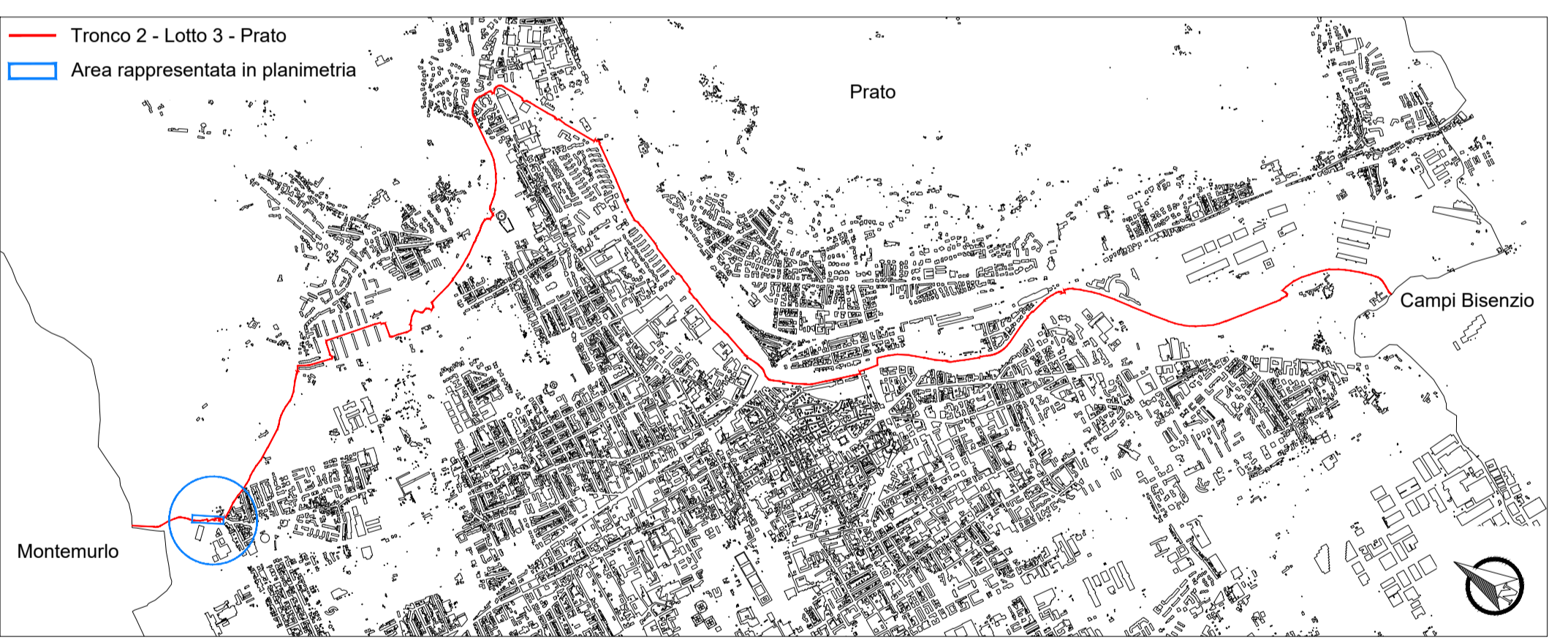
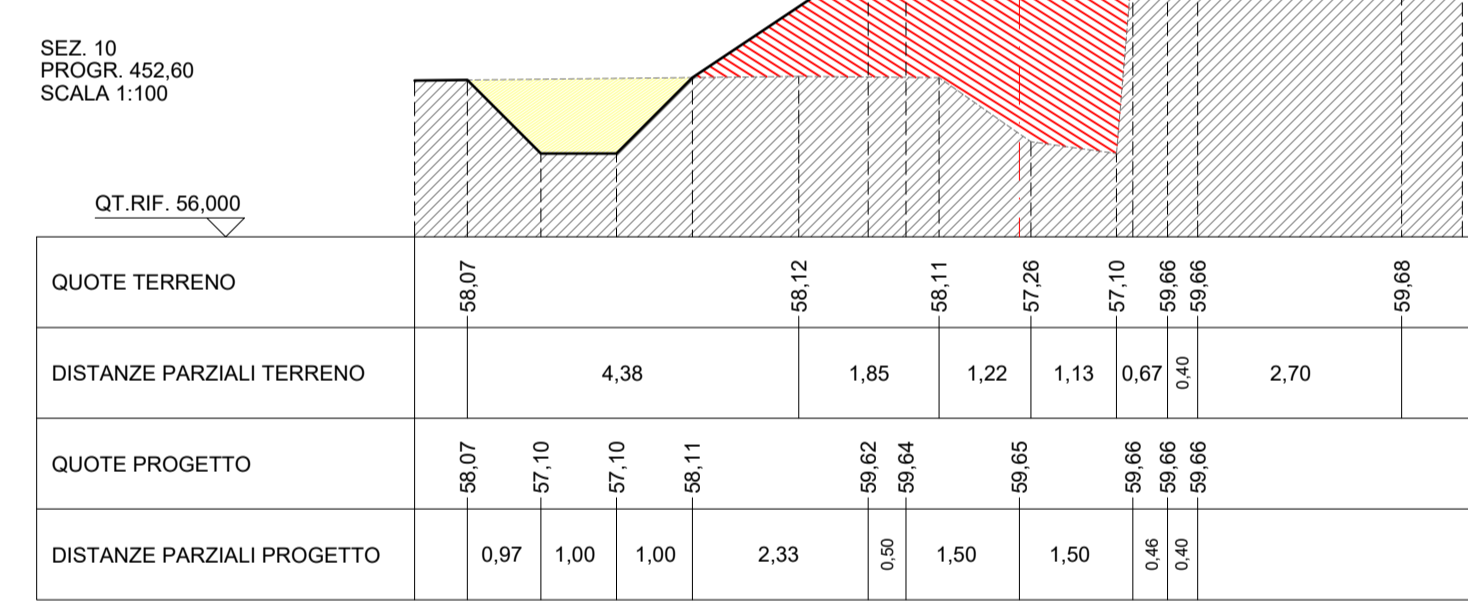
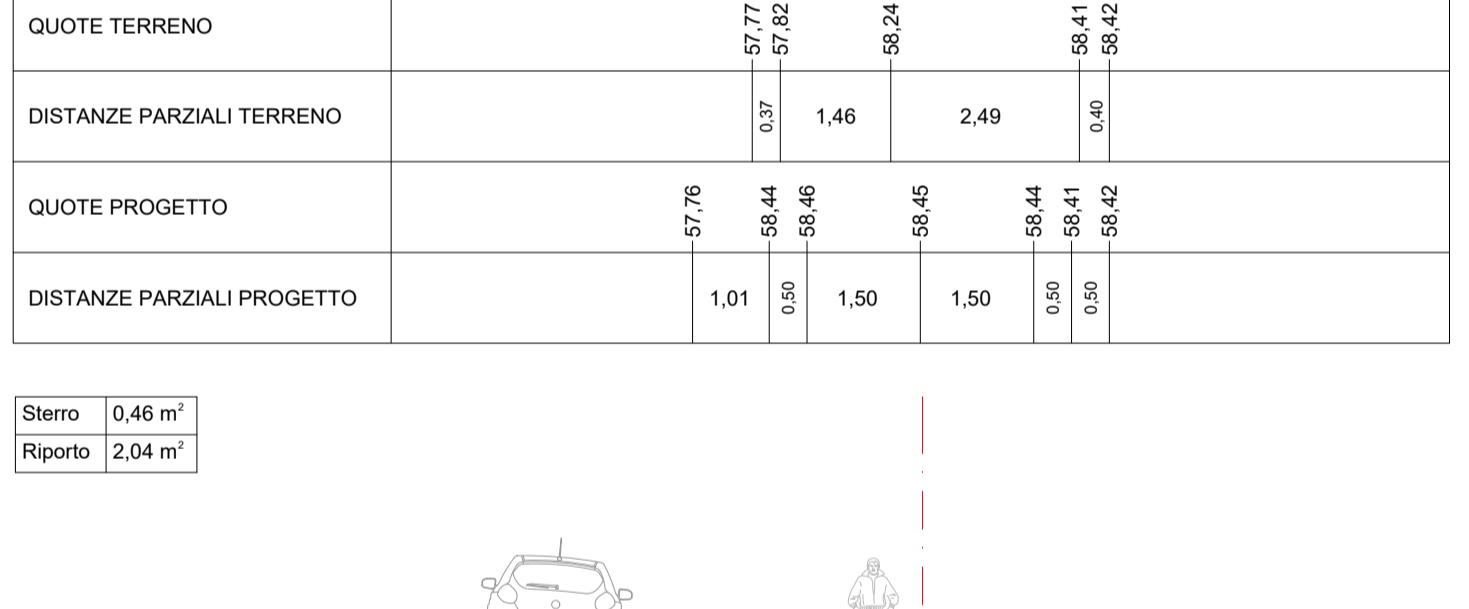
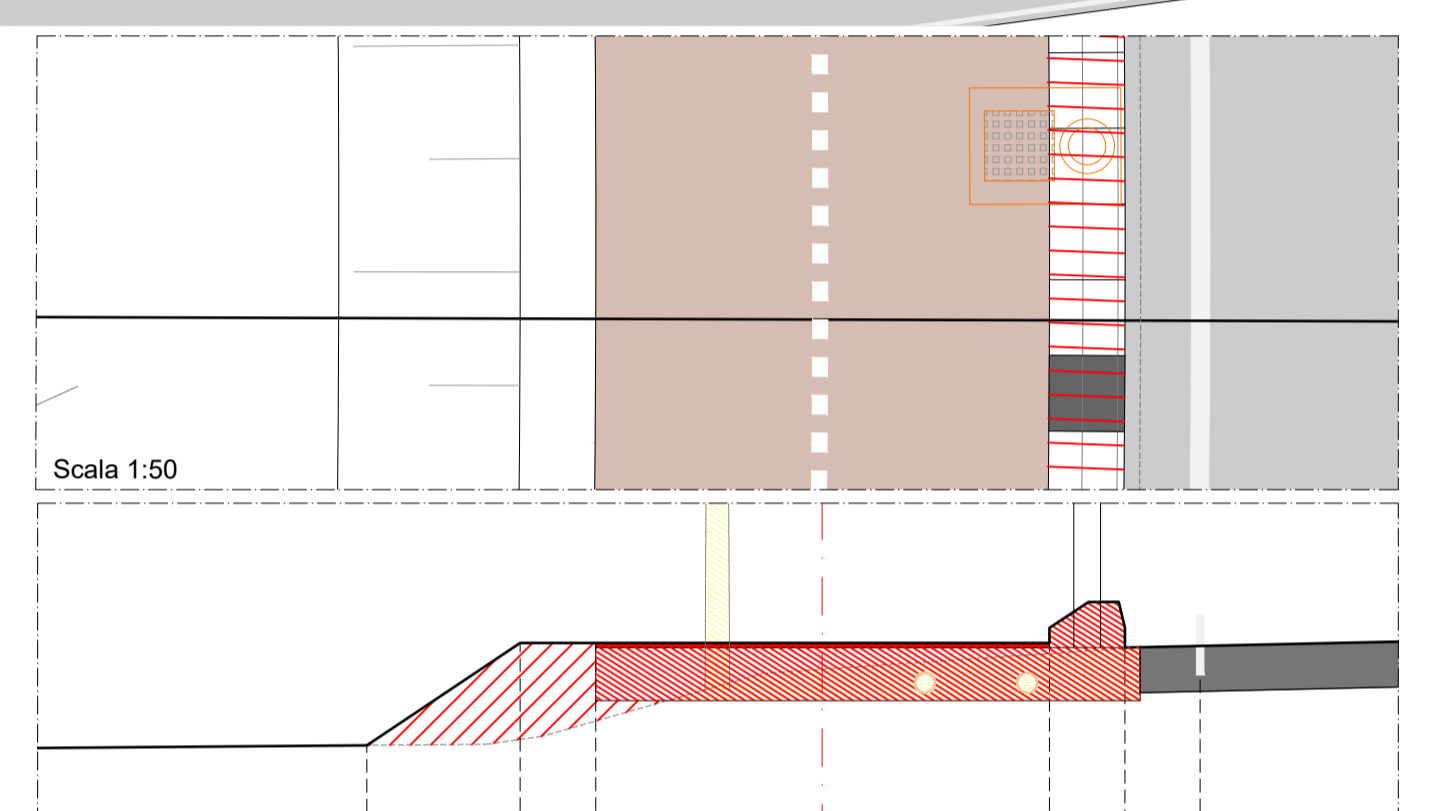
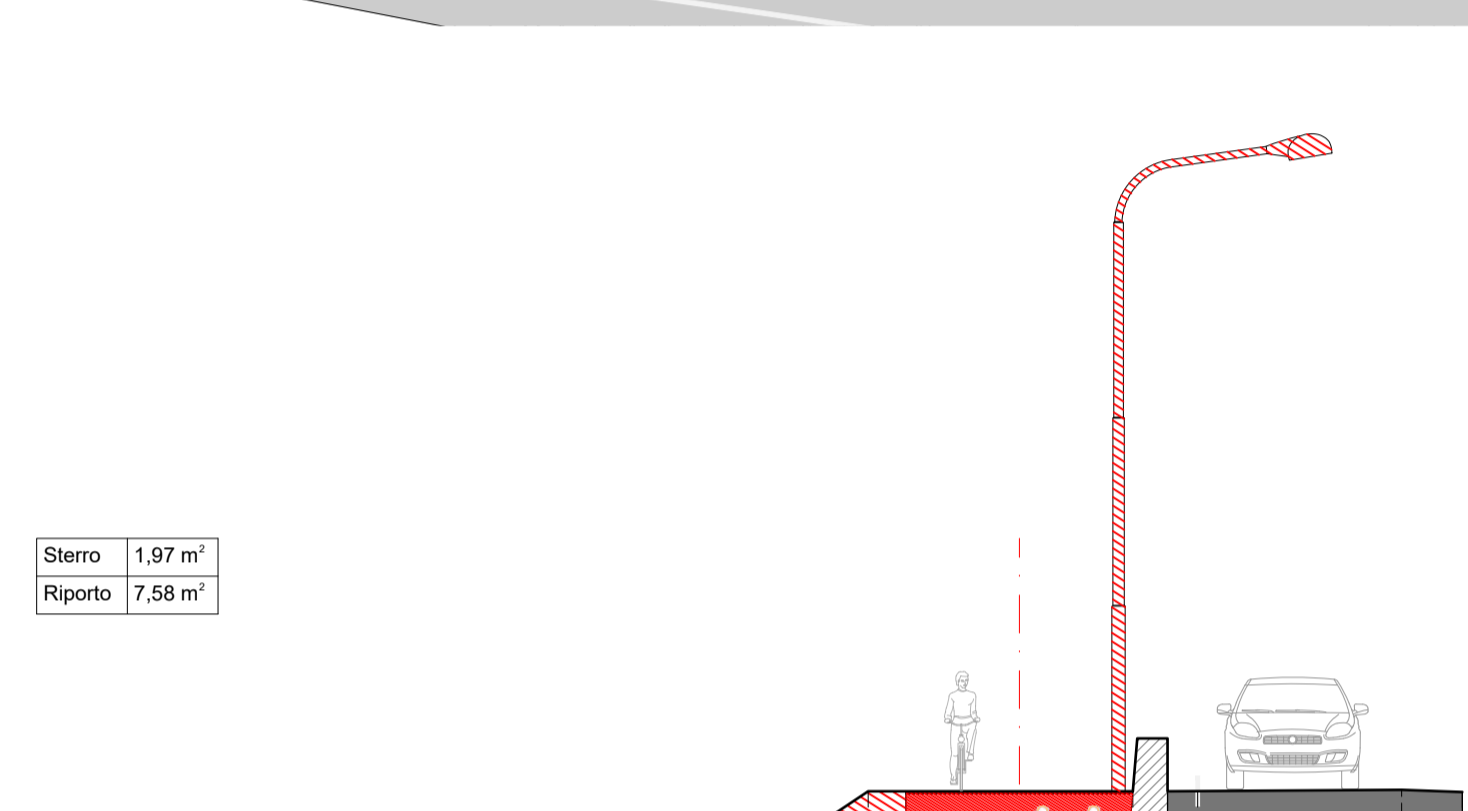
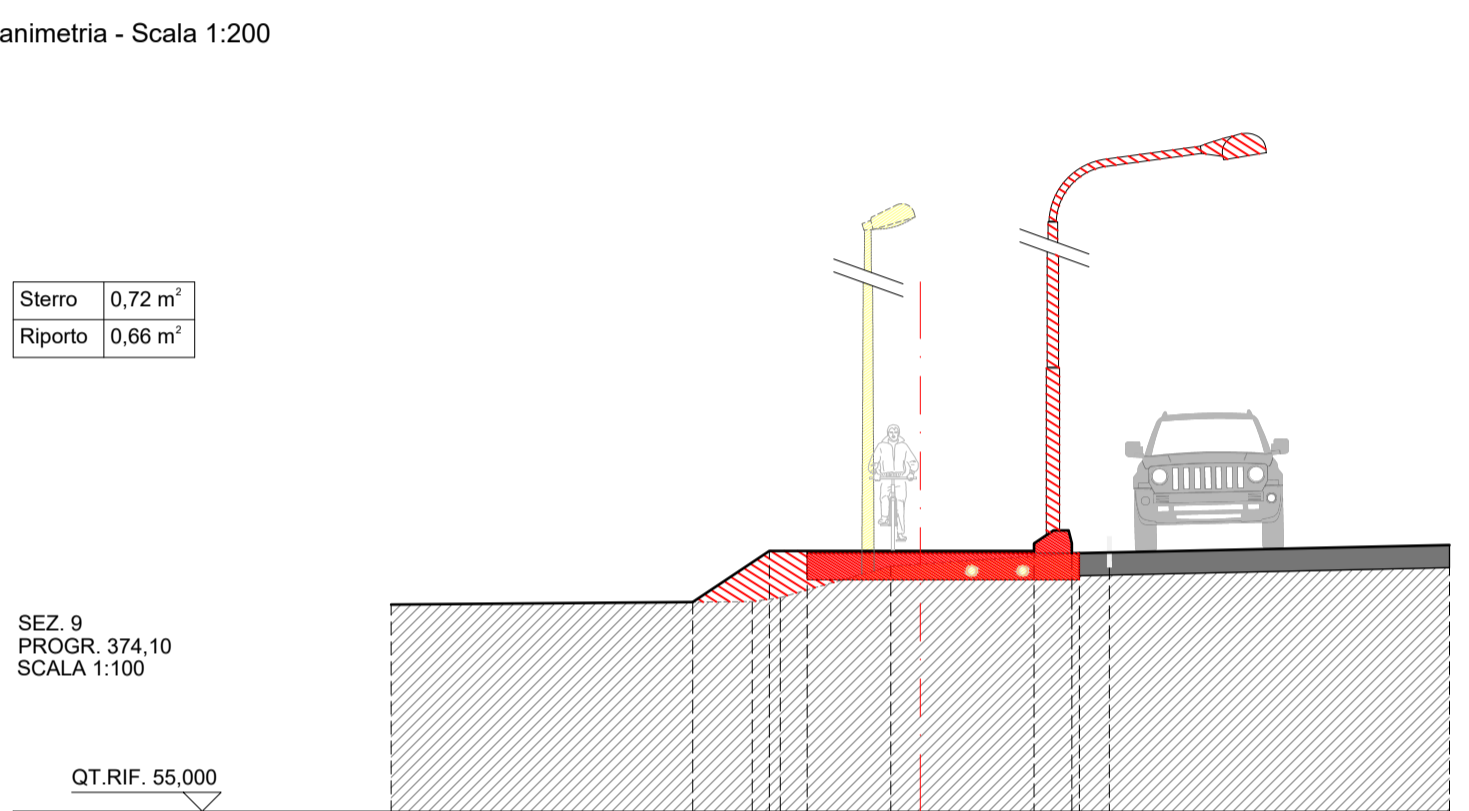
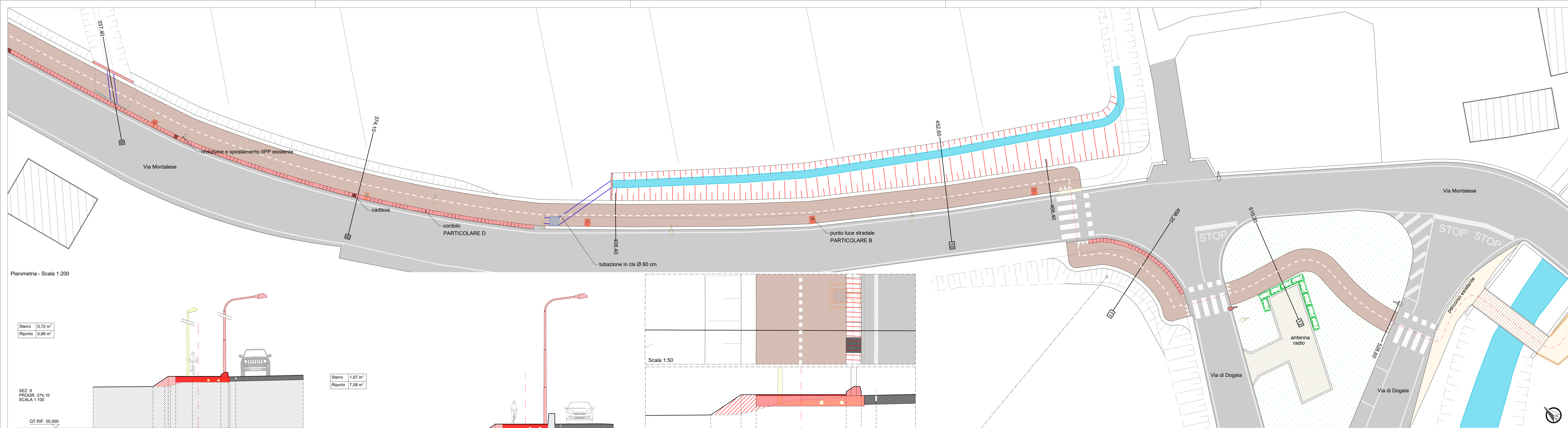

- Legenda Stato di fatto
- edifici esistenti
 - viabilità in asfalto
 - viabilità in ghiaia e/o sterrato
 - ciclabile esistente
 - marciapiedi / percorsi pedonali
 - pavimentazione in masselli
 - attraversamenti pedonali
 - attraversamenti pedonali-ciclabili
 - muricci di recinzione
 - recinzioni in rete metallica
 - staccionata in legno
 - guard-rail
 - cassetta/armadietto utenze (enel-gasmetano-telecom)
 - cordoli spartitraffico in calcestruzzo
 - scarpate
 - verde
 - punto luce stradale
 - punto luce pedonale / ciclabile
 - caditoie stradali
 - chiusini metallici
 - chiusini fognatura
 - alberature
 - siepe
 - corsi d'acqua / fossi
 - quote altimetriche assolute

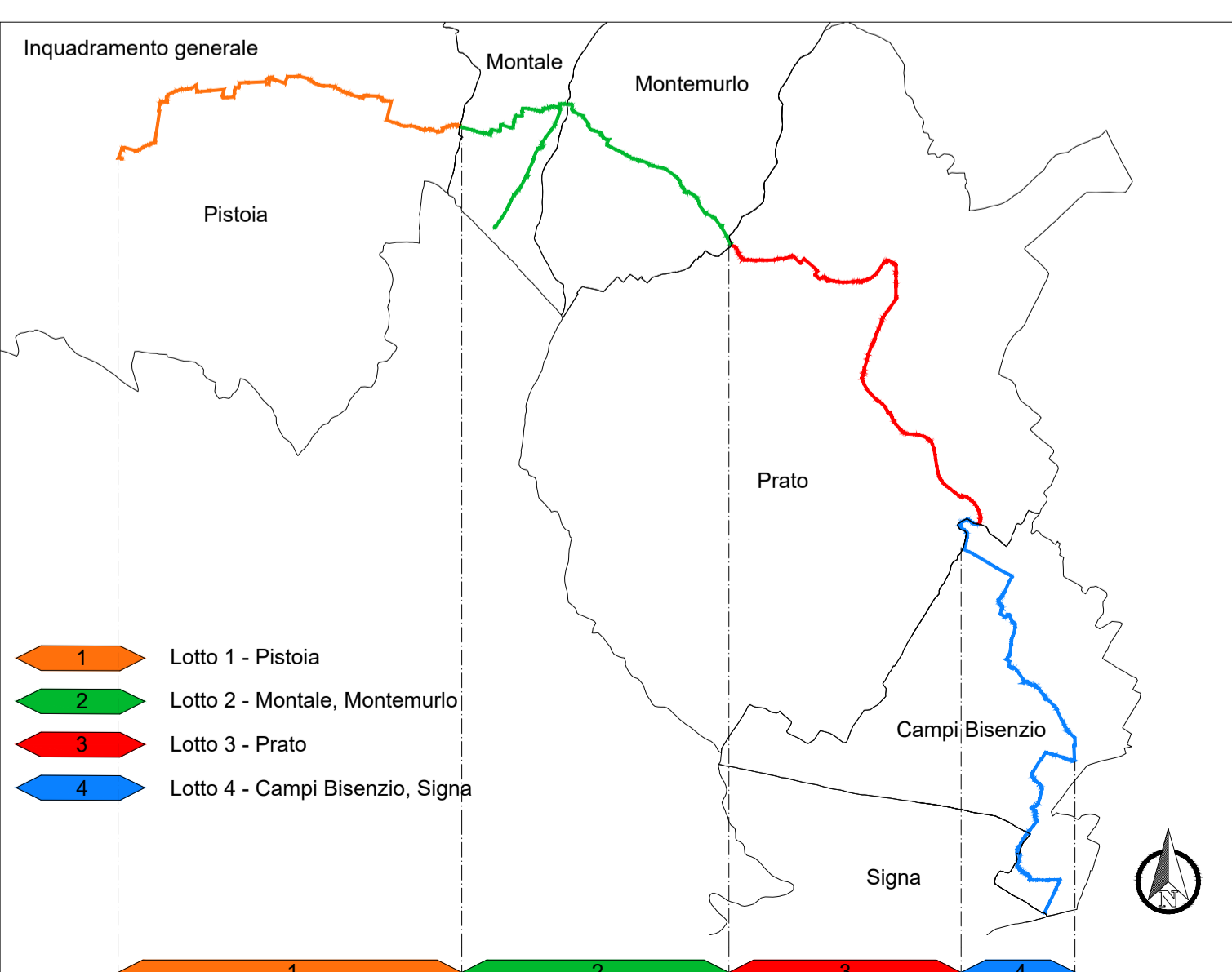
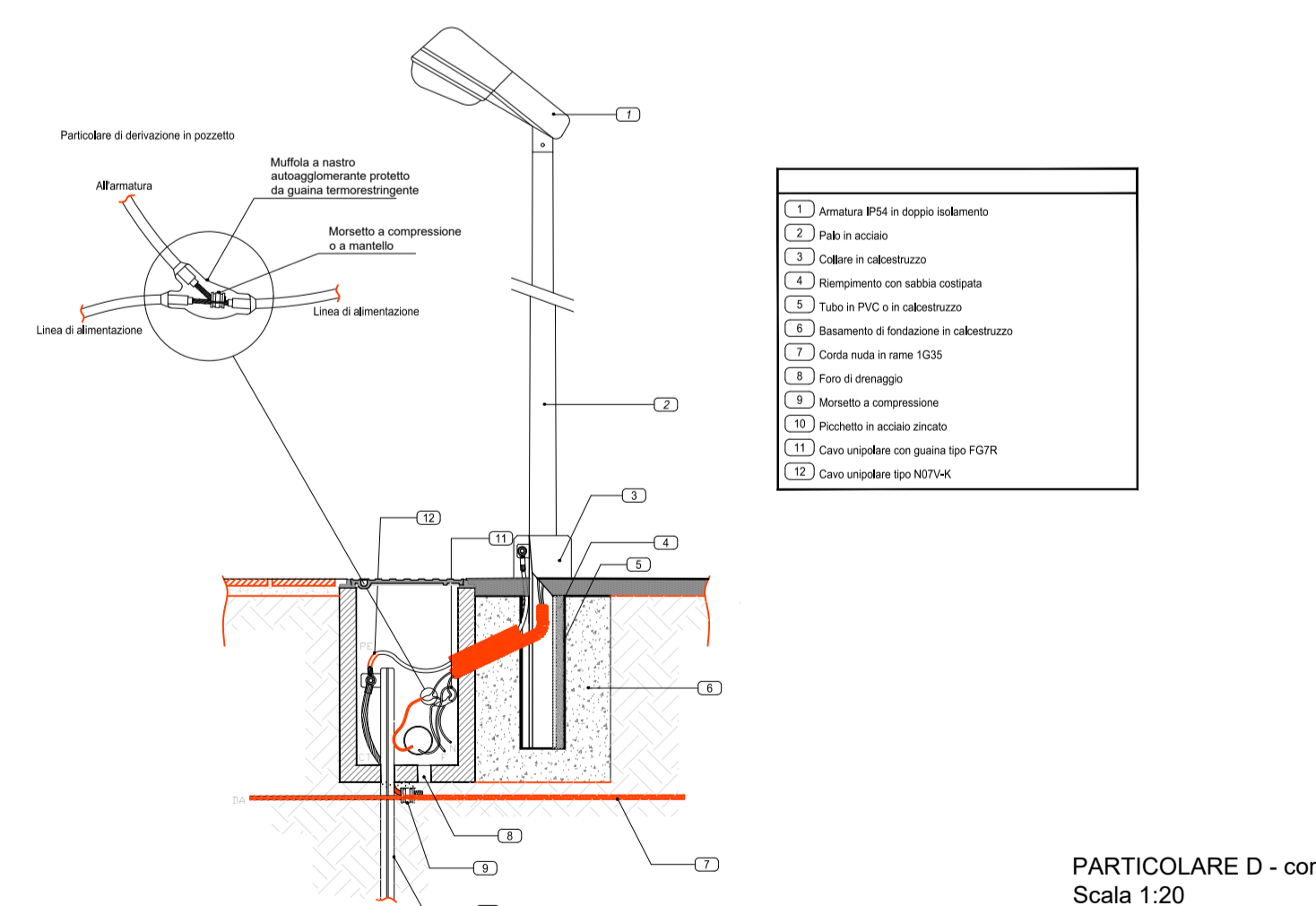

- Legenda di progetto
- pista ciclopedonale di progetto
 - asse di progetto
 - nuove opere
 - demolizioni
 - cordolo spartitraffico prefabbricato
 - soglia / cunetta in cls
 - dissuasore metallico
 - caditoia inserita nel cordolo
 - punto luce pedonale / ciclabile
 - punto luce stradale

CICLOVIA TURISTICA NAZIONALE DEL SOLE VERONA - FIRENZE

Progetto Definitivo

COMUNE DI PRATO

**TRONCO 2:
PISTOIA - CAMPI BISENZIO (FI)**

CIG 8700513508 - CUP C31B21000190009
Responsabile Unico del Procedimento - Geom. Gerardo Del Reno

7 Ciclovie del Sole
Verona - Bologna - Firenze

LOTTO 3: Comune di Prato

OGGETTO: Progetto: Planimetria e sezioni

MATE Soc. Coop. s.r.l.
Via S. Felice 21
41022 Bologna (BO)
T +39 051 26 12 11
m.antonio@mate.it

PARINELLA PARTNER
Partners & Partners
Engineering s.r.l.
Via G. Matteotti 3/3F
37138 Verona (VR)
T +39 0437 46100
info@partners.it

Coopprogetti Soc. Coop.
Via della Piaggia 152
40128 Bologna (BO)
T +39 051 52 3011
info@coopprogetti.it

NEMO s.r.l.
Via G. Matteotti 24
37138 Verona (VR)
T +39 045 52 50 176
nemomobility@nemomobility.it

D.R.E.A.M. Società Coop.
Via Garibaldi 3
50122 Pistoia (PT) (AR)
T +39 0573 529514
segreteria@dreram.it

Responsabile dell'integrazione prestazioni specialistiche
Ing. Lino Pollastri

Progettisti:
Arch. Lio Parciannello
Arch. Renato Di Palo
Arch. Gianluca Parciannello
Arch. Giulia Della Giustina
Geom. Enzo Parciannello
P. Inid. Simone Cesa
Arch. Federico Segat
Arch. Cristina Barato
Dis. Romano Sommacal
Arch. Gianvito Alba
Arch. Irene Poggi
Arch. Enrico Costa
Ing. Francesco Seneci
Ing. Chiara Chiodini
Dot. For. Lorenzo Mini
Ing. Alessandro Sanna
Progettista strutturale:
Ing. Simone Galardini
Geologo:
Dot. Geol. Andrea Bizzarri

SOLE2 21-35 D 3 2.3

cod. commessa: n. 446000
DATA: Dicembre 2022
SCALA: B
REVISIONE:

REDATTO: P & P Eng
CONTROLLO: L. Parciannello
APPROVATO: L. Pollastri

Firmato da:

Gerarda Del Reno

codice fiscale DLRGRD59D41A509G

num.serie: 613960303214562621

emesso da: ArubaPEC EU Qualified Certificates CA G1

valido dal 06/12/2022 al 06/12/2025