

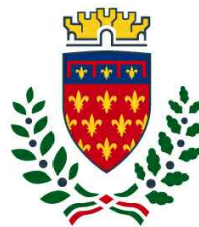

Finanziato  
dall'Unione europea  
NextGenerationEU



comune di  
**PRATO**

Codice Fiscale: 84006890481

## Progetto

### **PNRR - M2C2 I 4.1.1 - Ciclovie turistiche**

**"CICLOVIA TURISTICA NAZIONALE DEL SOLE" VERONA-FIRENZE**

**TRONCO 2: PISTOIA - CAMPI BISENZIO**

**LOTTO 3: PRATO**

**CUP: C31B22001650004**

## Oggetto

**Stato di fatto: Planimetria, sezioni e fotografie**

## Fase

**Progetto Definitivo linea tecnica**

Servizio **Servizio Mobilità e Infrastrutture**

Dirigente del servizio **Arch. Riccardo Pallini**

Responsabile Unico del Procedimento **Geom. Gerarda Del Reno**

Elaborato: SOLE2\_21-35\_D\_3\_1.20\_A

Scala: **varie**

Spazio riservato agli uffici:

SEZ. 62  
PROG. 10888,078  
SCALA 1:100

QUOTE TERRENO	-50,20	-50,20	-50,09	-50,08	-50,07	-50,06	-50,04
DISTANZE PARZIALI TERRENO		4,33	0,83	1,25	1,25	1,07	1,86

SEZ. 63  
PROG. 11150,564  
SCALA 1:100

QUOTE TERRENO	-48,65	-48,79	-48,78	-48,77	-48,56
DISTANZE PARZIALI TERRENO		1,61	1,25	1,25	2,97

Tratto 90

Foto 1



Foto 2



Planimetria - Scala 1:1000  
Lotto 3 - Tratto 90

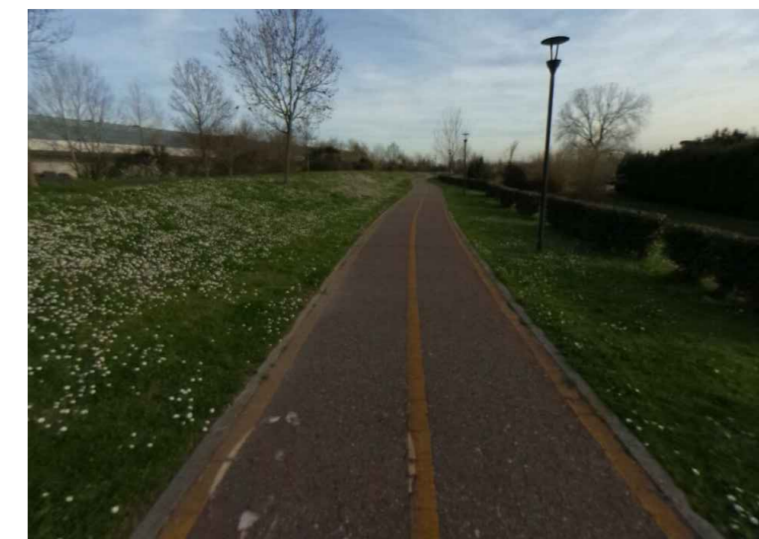
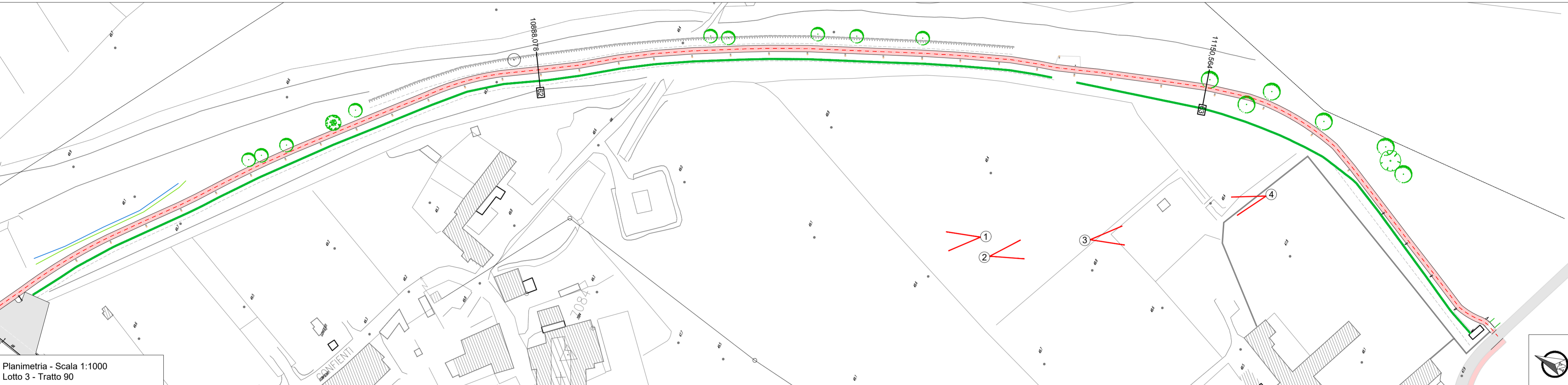
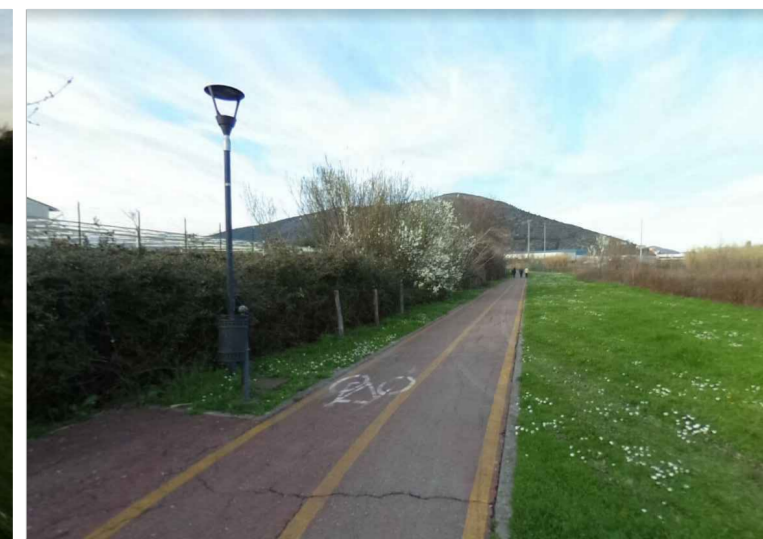
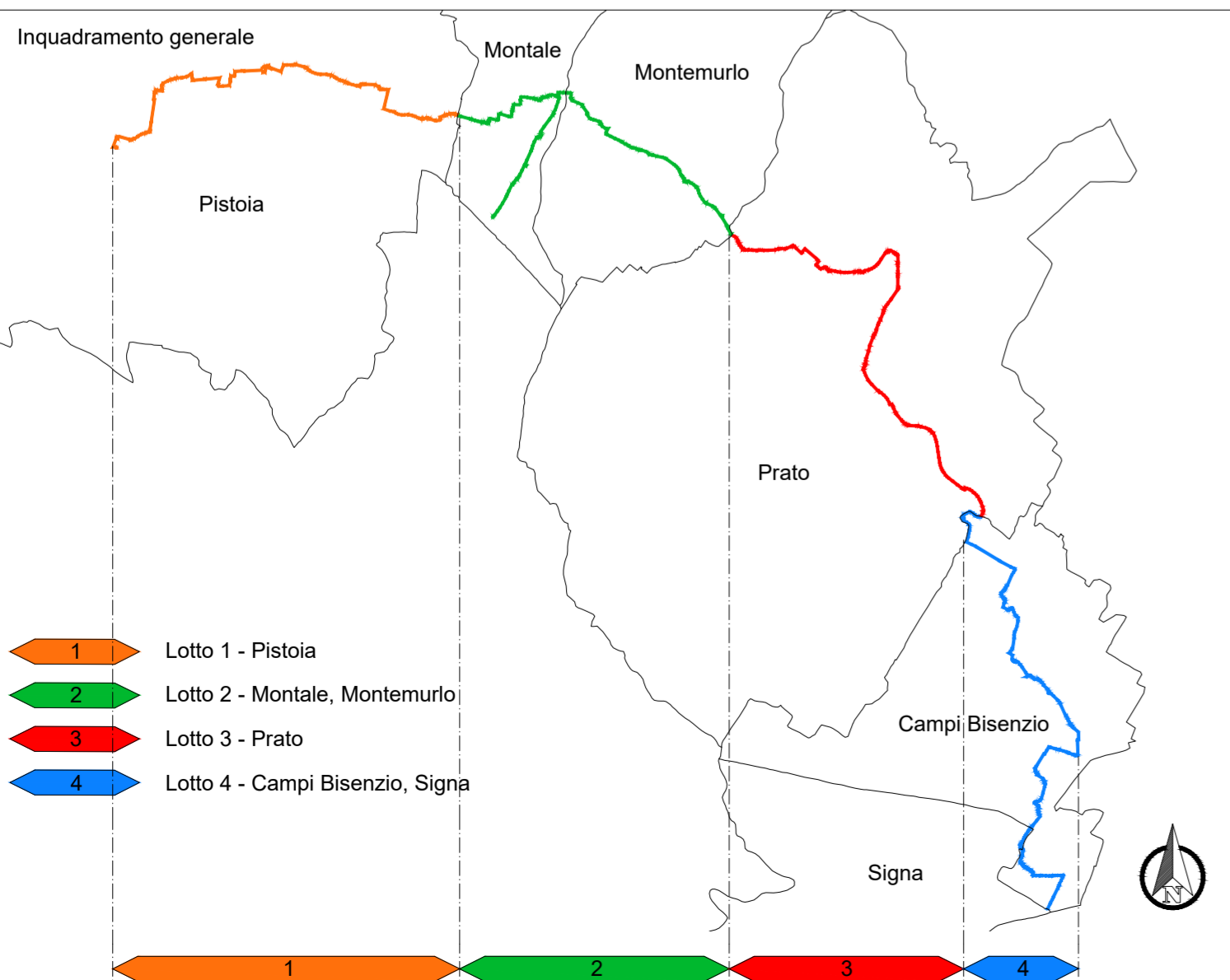
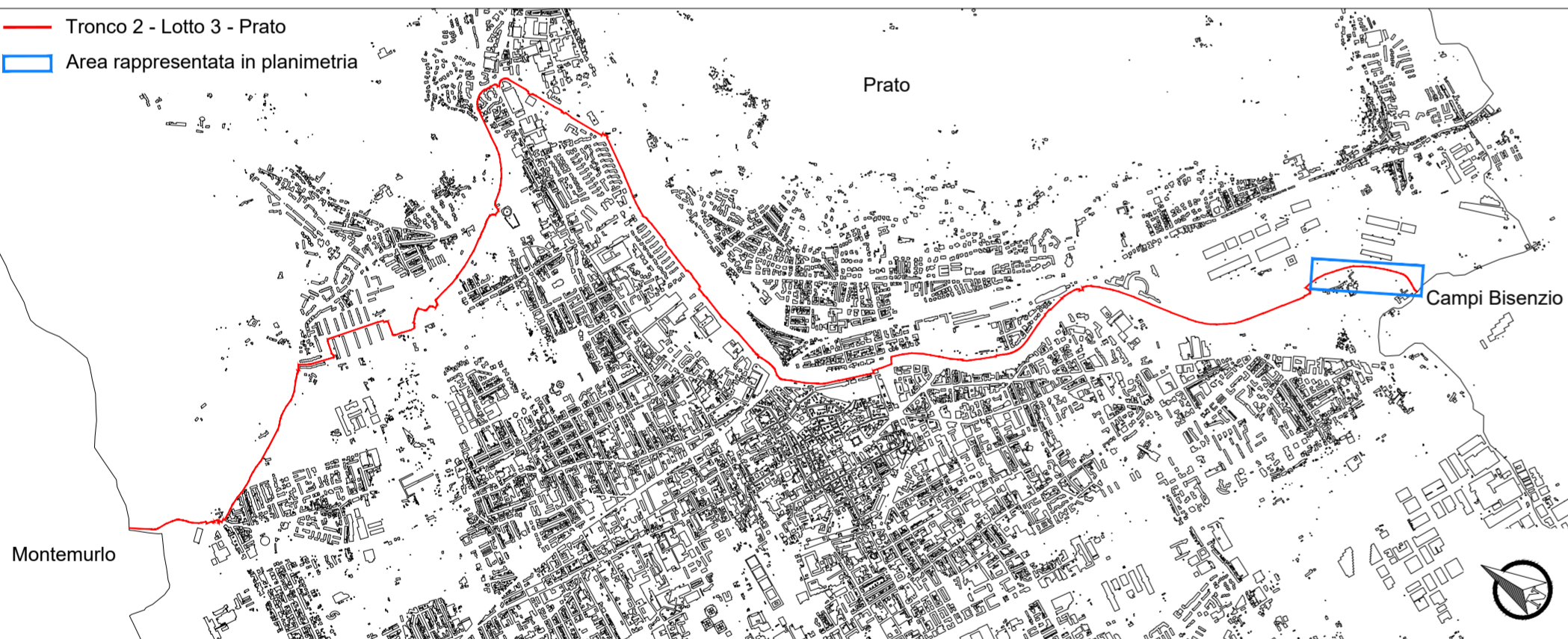

- Legenda dello stato di fatto**
- - - - - asse del percorso
  - [diagonale] edifici esistenti
  - [grigio] viabilità in asfalto
  - [grigio scuro] viabilità in ghiaia e/o sterrato
  - [rosso] ciclabile esistente
  - [marrone] marciapiedi / percorsi pedonali
  - [pavimento] pavimentazione in masselli
  - [rettilineo] attraversamenti pedonali
  - [rettilineo con linee] attraversamenti pedonali-ciclabili
  - [linea] muricci di recinzione
  - [linea con trattino] recinzioni in rete metallica
  - [linea con trattino] staccionata in legno
  - [linea con trattino] guard-rail
  - [linea con trattino] cassetta/armadietto utenze (enel-gasmetano-telecom)
  - [linea con trattino] cordoli spartitraffico in calcestruzzo
  - [linea con trattino] scarpate
  - [linea con trattino] verde
  - [linea con trattino] punto luce stradale
  - [linea con trattino] punto luce pedonale / ciclabile
  - [linea con trattino] caditoie stradali
  - [linea con trattino] chiusini metallici
  - [linea con trattino] chiusini fognatura
  - [linea con trattino] alberature
  - [linea con trattino] siepe
  - [linea con trattino] corsi d'acqua / fossi
  - [linea con trattino] punto di ripresa fotografica con cono visivo
  - [linea con trattino] quote altimetriche assolute
- Reti esistenti**
- [linea con trattino] rete acquedotto
  - [linea con trattino] rete gas
  - [linea con trattino] rete fognatura
  - [linea con trattino] rete acque meteoriche
  - [linea con trattino] rete elettrica intt/aer
  - [linea con trattino] rete telefonica intt/aer
- Elementi interferenti**
- [triangolo] cartello stradale
  - [quadrato] cartello luminoso
  - [cerchio] rilevatore di velocità
  - [linea con trattino] cassetta/armadietto utenze
  - [linea con trattino] punto luce stradale
  - [linea con trattino] punto luce pedonale

REGIONE  
TOSCANA



**CICLOVIA TURISTICA NAZIONALE DEL SOLE  
VERONA - FIRENZE**

**Progetto Definitivo**



**TRONCO 2:  
PISTOIA - CAMPI BISENZIO (FI)**

CIG 87000135D8 - CUP C31B21000190009  
Responsabile Unico del Procedimento : Geom Gerarda Del Reno



**LOTTO 3: Comune di Prato**

OGGETTO:

Stato di fatto: Planimetria, sezioni e fotografie

Stato di fatto tratto 90

**MATE** Soc. Coop. vs  
C.F. ps.IVA 03419611201  
pec mateng@legalmat.it  
mateng@mateng.it

**PARCIANELLO PARTNERS**  
Parcianello & Partners  
Engineering s.r.l.  
C.F. ps.IVA 01041780255  
studio@pec.studioarcianello.com  
teorico@studioarcianello.com

**COOPROGETTI**  
Cooprogetti Soc. Coop.  
C.F. ps.IVA 09434850543  
pec cooprogetti@pec.it  
staff@cooprogetti.it

**NetMobility** s.r.l.  
C.F. ps.IVA 03184140238  
pec netmobility@pec.it  
netmobility@netmobility.it

**D.R.E.A.M.** Società Coop.  
C.F. ps.IVA 0202629517  
certar@pec.dream-italia.it  
segreteria-pl@dream-italia.it

Via S. Felice 21  
40122 Bologna (BO)  
T +39 051 29 12 911

Via G. Matteotti, 30/d  
32016 Alpaio-Farra ( BL)  
T +39 0437 46100  
studio@studiosarcianello.com

Via della Piaggola 152  
06024 Gubbio (PG)  
T +39 075 92 3011

Via G. Morgagni 24  
37135 Verona (VR)  
T +39 045 82 90 176

Via Garibaldi, 3  
52012 Pratoveschio-Stia (AR)  
T +39 0575 529514  
T +39 0573 365967

**Responsabile dell'integrazione prestazioni specialistiche**  
Ing. Lino Pollastri  
**Progettisti:**

- Arch. Lio Parcianello
- Arch. Renato Da Re
- Arch. Gianluca Parcianello
- Arch. Giulia Della Giustina
- Geom. Enzo Parcianello
- P.Ind. Simone Cesa
- Arch. Federico Segat
- Arch. Cristina Baratto
- Dis. Romano Sommaccal
- Arch. Giamvito Alba
- Arch. Irene Poggi
- Arch. Enrico Costa
- Ing. Francesco Seneci
- Ing. Chiara Chiostrini
- Dott. For. Lorenzo Mini
- Ing. Alessandro Sanna
- Progettista strutturale:  
Ing. Simone Galardini
- Geologo:  
Dott. Geol. Andrea Bizzari

**SOLE2 21-35 D 3 1.20**

cod. commessa num. elaborato  
DATA: Agosto 2022  
SCALA:  
REVISIONE: A

REDATTO: P & P Eng  
CONTROLLATO: L. Parcianello  
APPROVATO: L. Pollastri

Firmato da:

**Gerarda Del Reno**

codice fiscale DLRGRD59D41A509G

num.serie: 613960303214562621

emesso da: ArubaPEC EU Qualified Certificates CA G1

valido dal 06/12/2022 al 06/12/2025