

# STUDIO TECNICO

DOTT. ING.  
PAOLO NISTRI

59100 PRATO – VIA MOZZA SUL GORONE 1/G – TEL/FAX (0574) 464673  
C.F. NST PLA 61A26 0999G

RICHIEDENTE: LO CONTE EDILE COSTRUZIONI SRL  
Via Valentini – Prato

OGGETTO: PIANO DI RECUPERO  
Podere Fontanelle, Via del Guanto 5

TITOLO: Render

TAVOLA: EP06

SCALA:

Il Richiedente

Il Tecnico

SENZA CONSENSO QUESTO DISEGNO NON PUO' ESSERE NE' RIPRODOTTO NE' COPIATO NE' COMUNICATO A TERZE PERSONE (VIGENTI LEGGI D'AUTORE)



PROSPETTO NORD OVEST



PROSPETTO SUD OVEST



PROSPETTO SUD EST



PROSPETTO NORD EST



PROSPETTO A

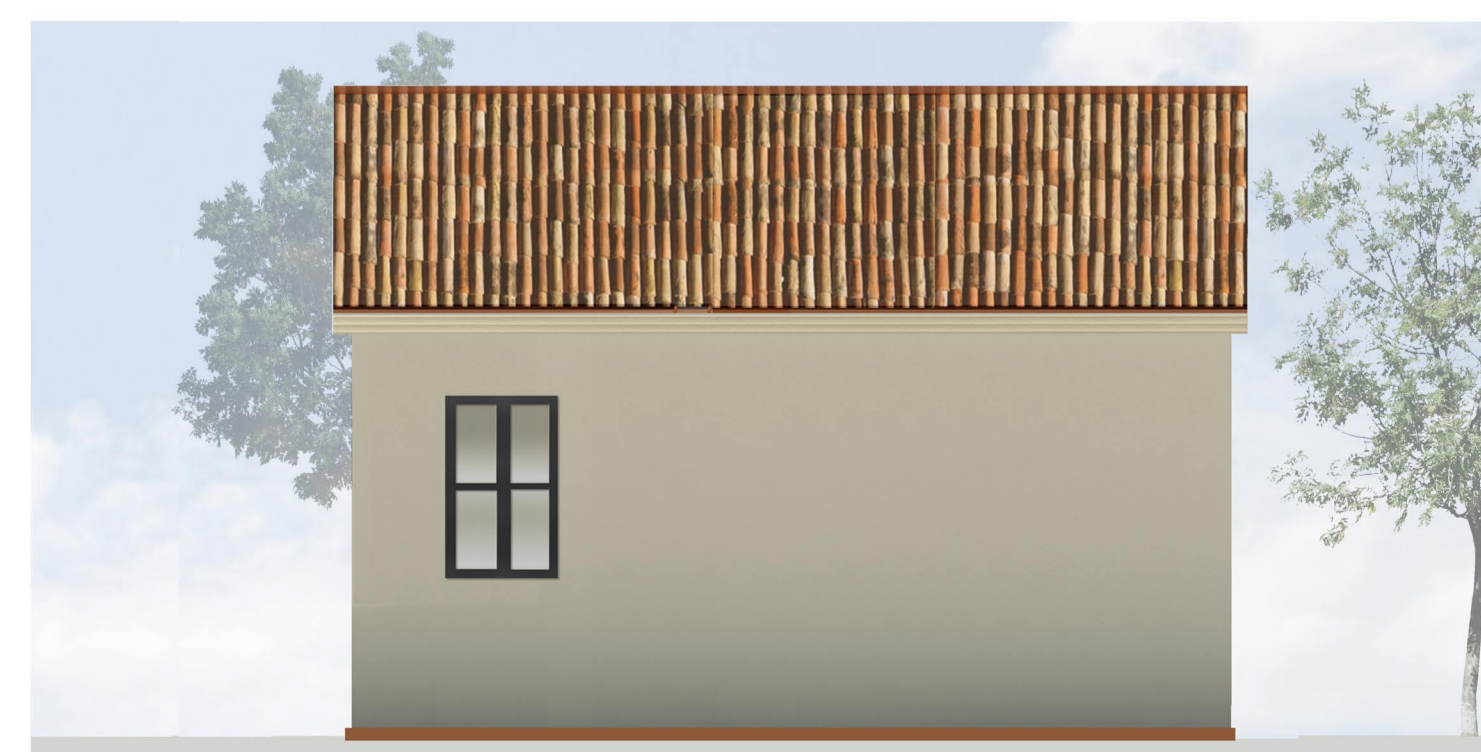

PROSPETTO B

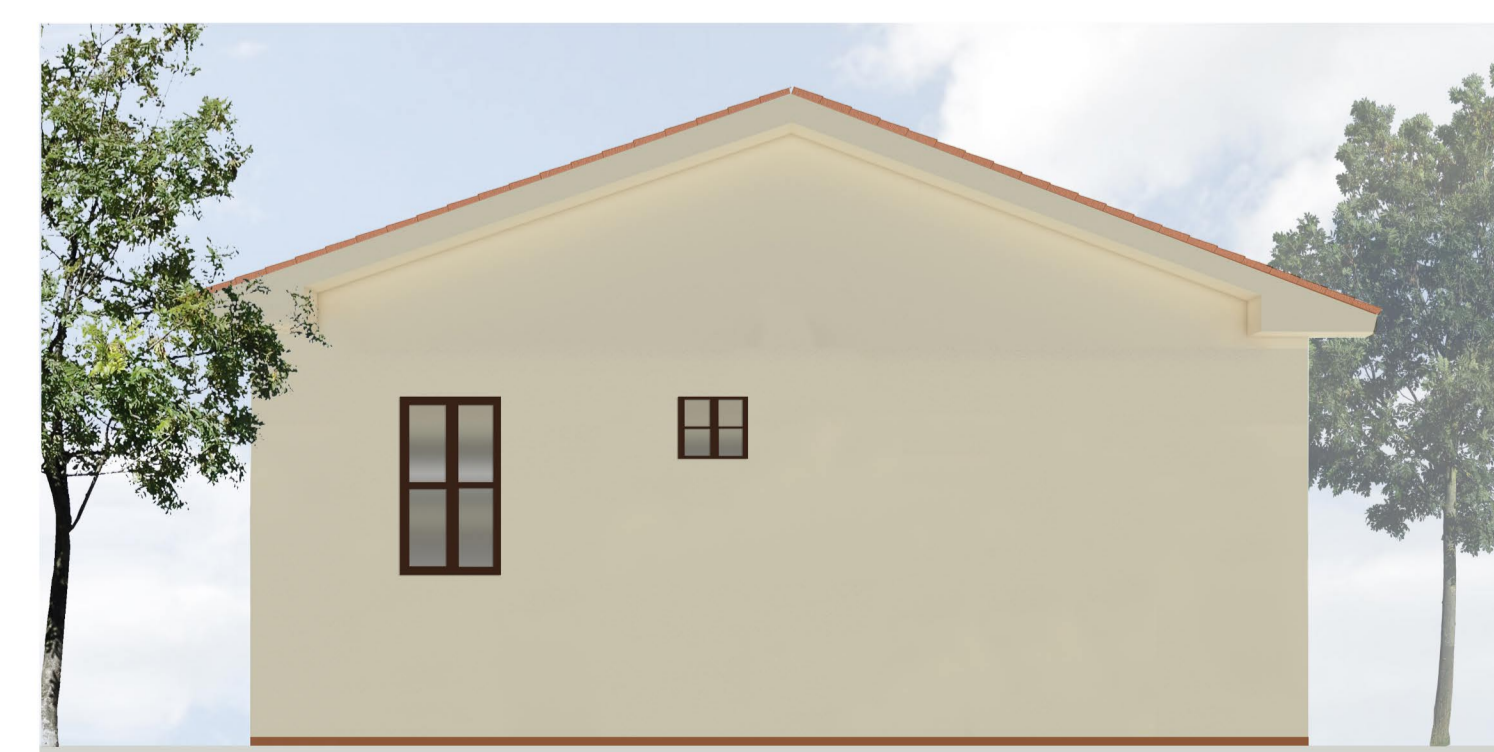

PROSPETTO C



PROSPETTO D

Firmato da:

**Nistri Paolo**

codice fiscale NSTPLA61A26G999G

num.serie: 7784274541759598657985295925100965969

emesso da: ArubaPEC S.p.A. NG CA 3

valido dal 17/06/2023 al 17/06/2026