

RICHIEDENTE: LO CONTE EDILE COSTRUZIONI SRL  
Via Valentini - Prato

OGGETTO: PIANO DI RECUPERO  
Podere Fontanelle, Via del Guanto 5

TITOLO: Pianta copertura, prospetti e particolari  
Stato di progetto

AGG. Aprile 2023

TAVOLA: EP02.A  
Il Richiedente

SCALA: 1:100  
Il Tecnico

SENZA CONSENSO QUESTO DISEGNO NON PUO' ESSERE NE' RIPRODOTTO NE' COMUNICATO A TERZE PERSONE (NOSTRI LEGGI PUNTO8)

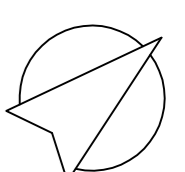

Copertura in tegole e coppi di recupero

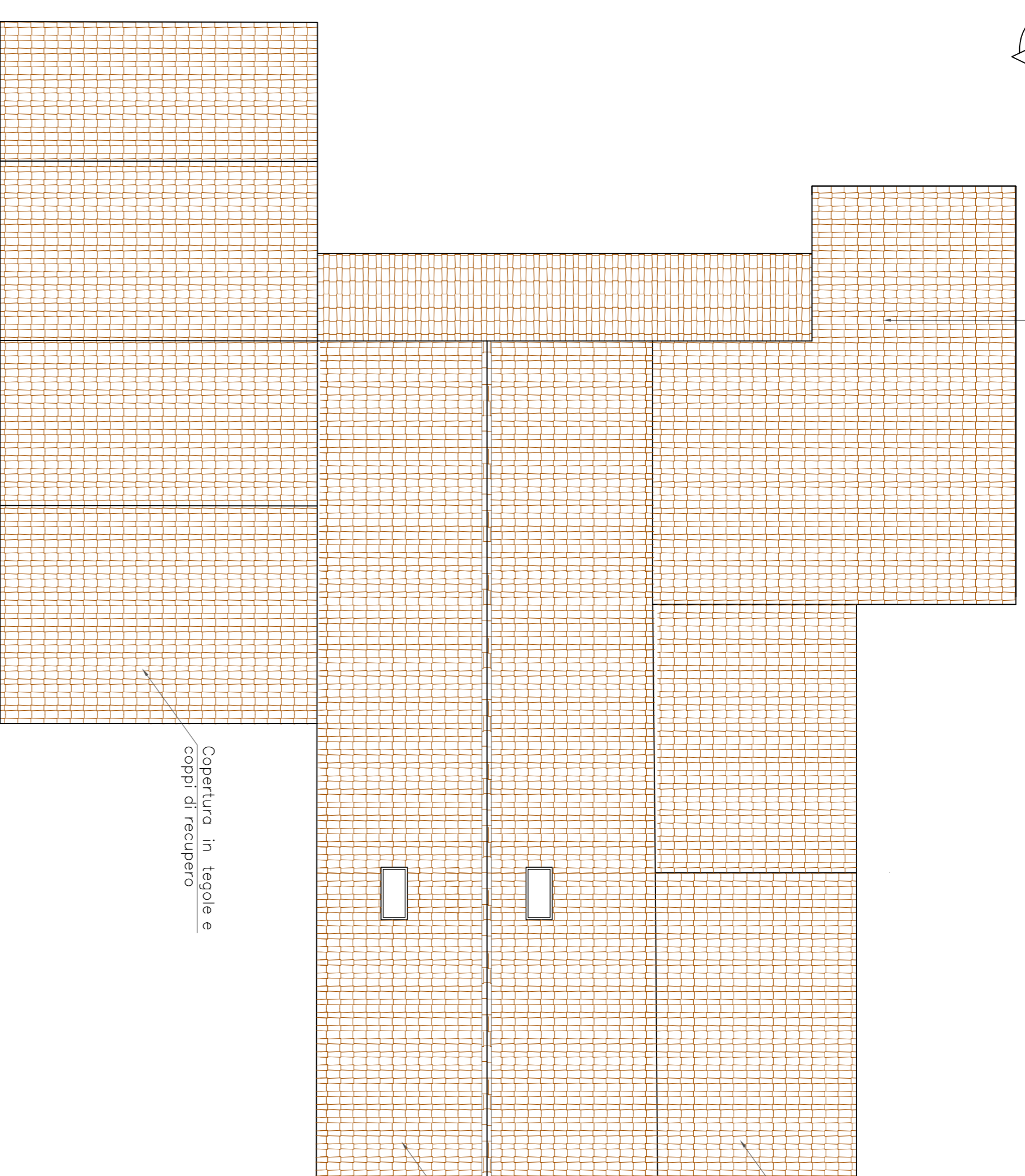

Nuovo conformazione copertura inclinata con manto in tegole e coppi di recupero

Copertura in tegole e coppi di recupero

Copertura in tegole e coppi di recupero

PARTICOLARE GRONDA  
SCALA 1-10

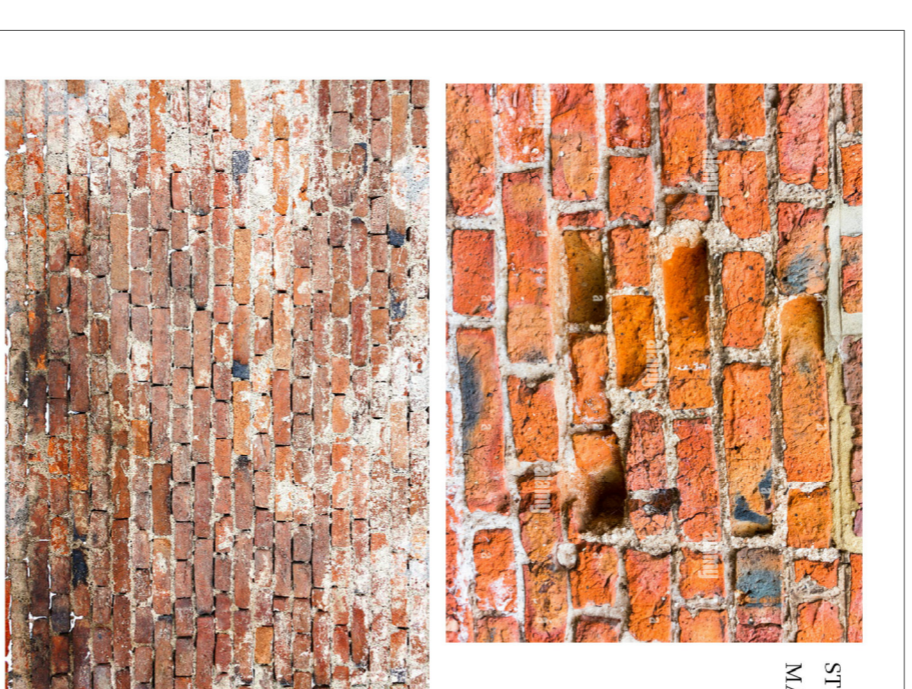
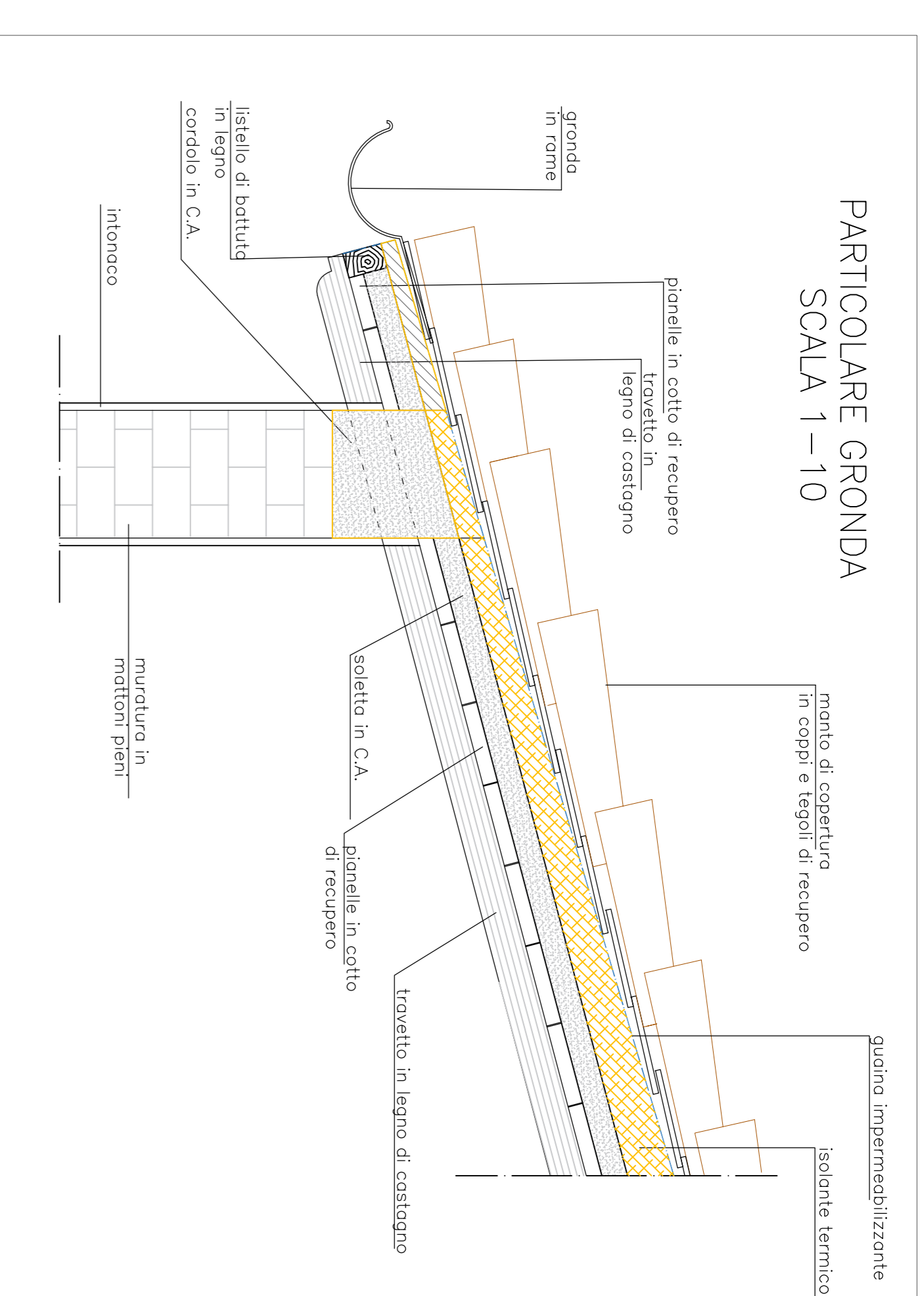

STRUTTURA MURARIA CON MATTONI DEGRADATI

STRUTTURA MURARIA DOPO INTERVENTO SOSTITUZIONE MATTONI DEGRADATI

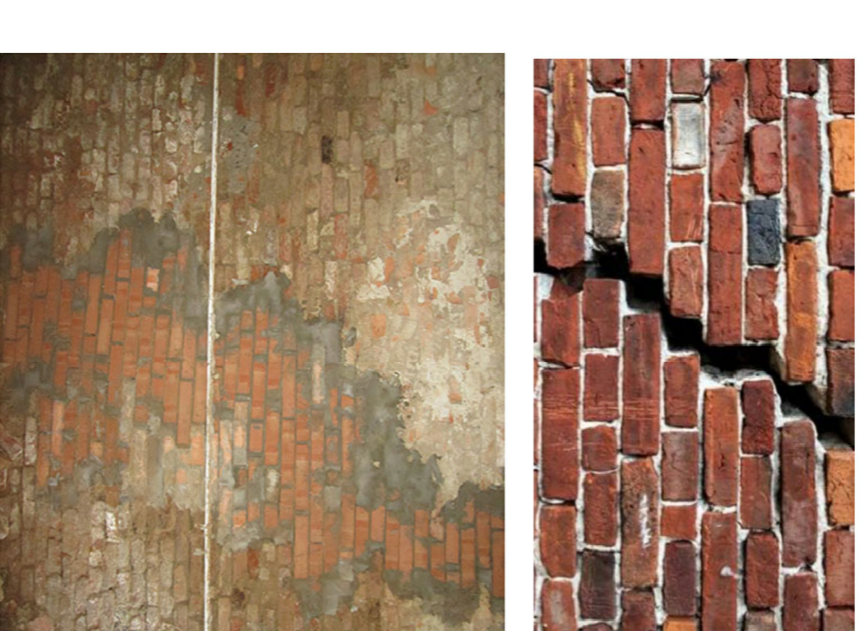

STRUTTURA MURARIA CON LISONE

STRUTTURA MURARIA DOPO INTERVENTO CUCI E SCUCI

Mandolato con graticcio in cotto da ricostruire parzialmente al fine del suo recupero e consolidamento.

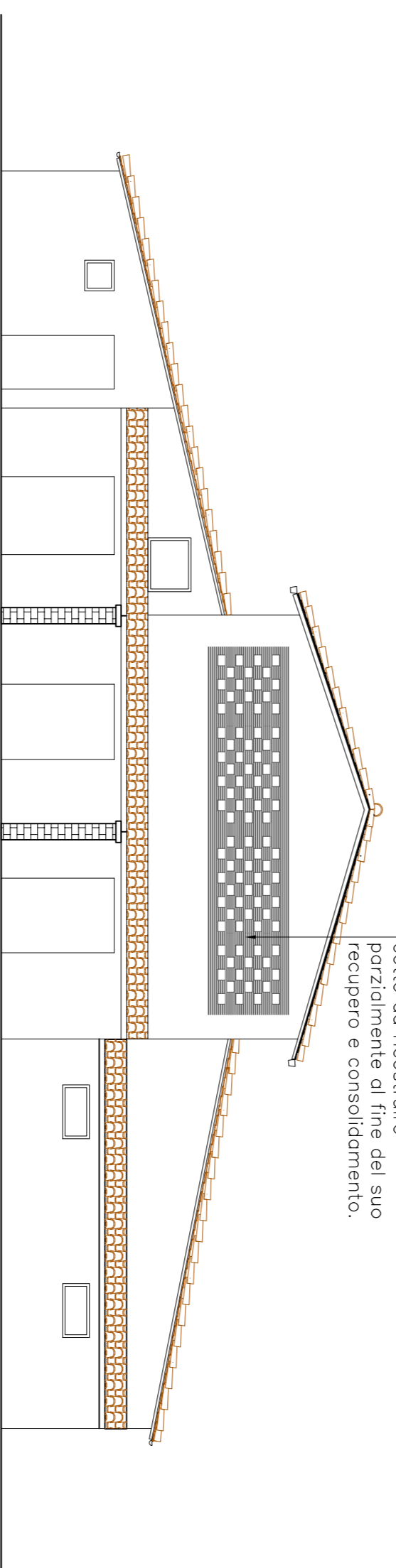

PROSPETTO CORPO PRINCIPALE LATO NORD/OVEST  
STATO DI PROGETTO 1:100

Ritocimento dell'attuale tetto con recupero per quanto possibile dell'attuale manto di copertura da riutilizzare successivamente e della struttura lignea che risulta staticamente recuperabile, compreso inserimento di isolamento e impermeabilizzazione della copertura.

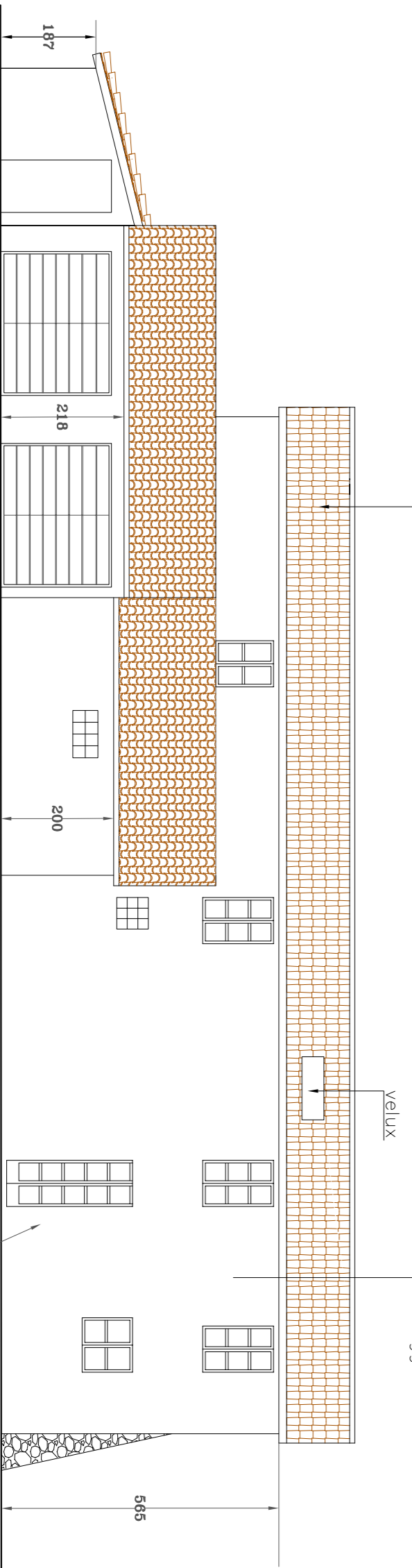

PROSPETTO CORPO PRINCIPALE LATO SUD/OVEST  
STATO DI PROGETTO 1:100

Muratura attualmente esistente che, ove necessario, sarà oggetto di interventi di cucì e scuci a risonamento

copertura porticata con nuovo struttura lignea in travi e travicelli di legno

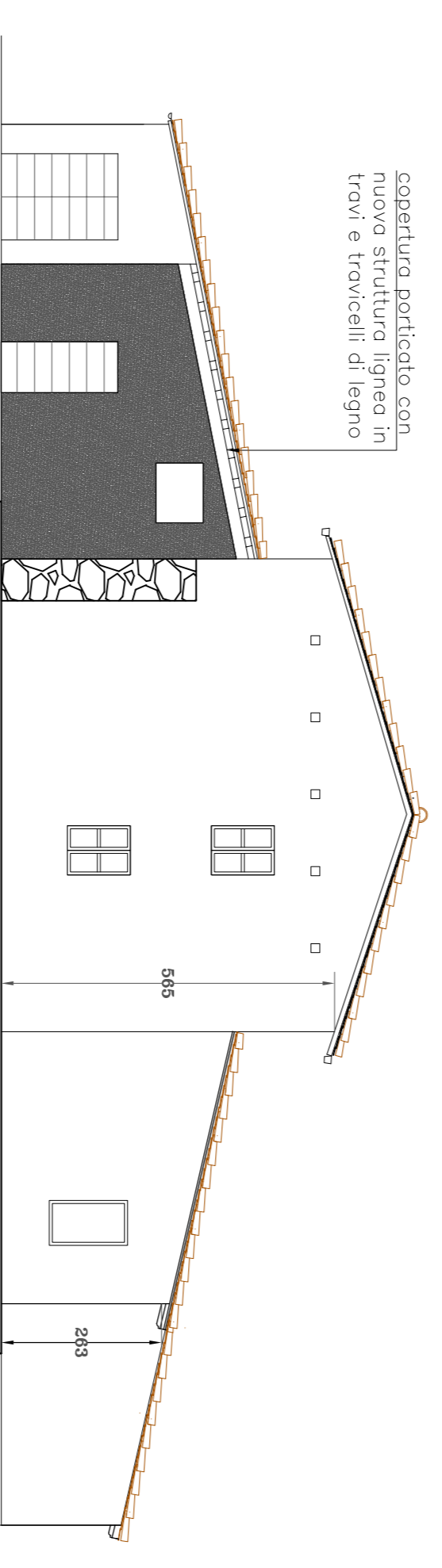

PROSPETTO CORPO PRINCIPALE LATO SUD/EST  
STATO DI PROGETTO 1:100

Ritocimento dell'attuale tetto con recupero per quanto possibile dell'attuale manto di copertura da riutilizzare successivamente e della struttura lignea che risulta staticamente recuperabile, compreso inserimento di isolamento e impermeabilizzazione della copertura.

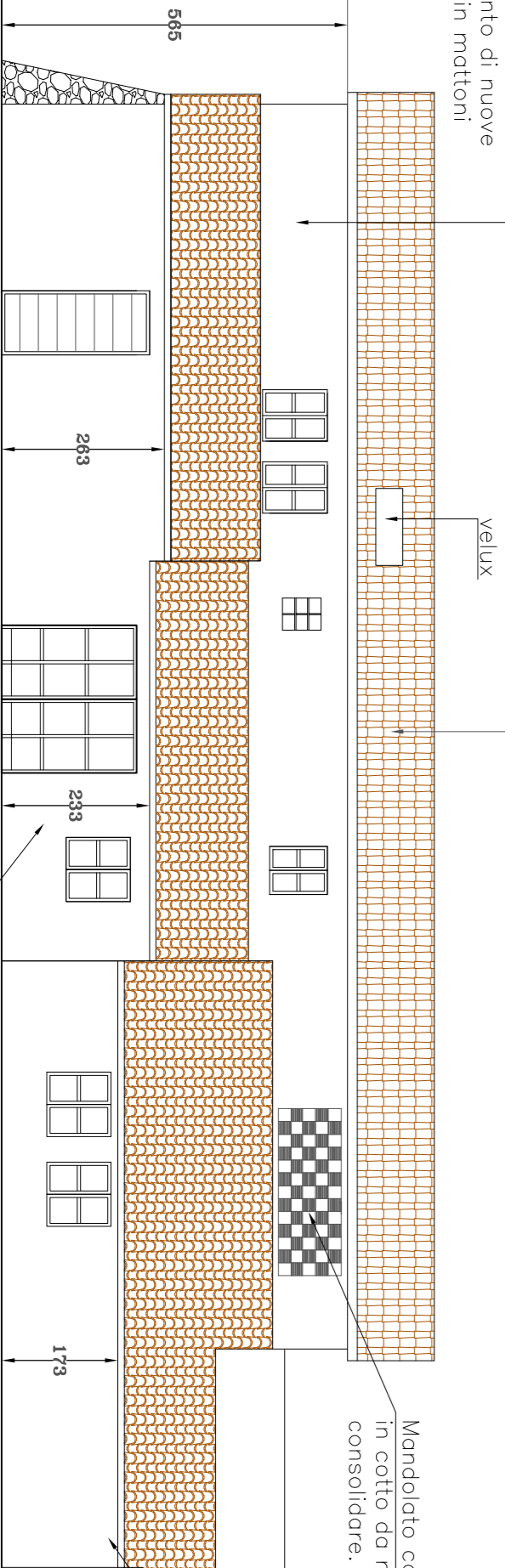

PROSPETTO CORPO PRINCIPALE LATO NORD/EST STATO  
STATO DI PROGETTO 1:100

nuovo ampliamento realizzato con spostamento S.E. dell'accessorio al piano primo, da realizzarsi in struttura muraria, intonacata e tinteggiata

Mandolato con graticcio in cotto da recuperare e consolidare.

avancorpo con nuova struttura in muratura intonacata e tinteggiata

Sezione Tipo Solai

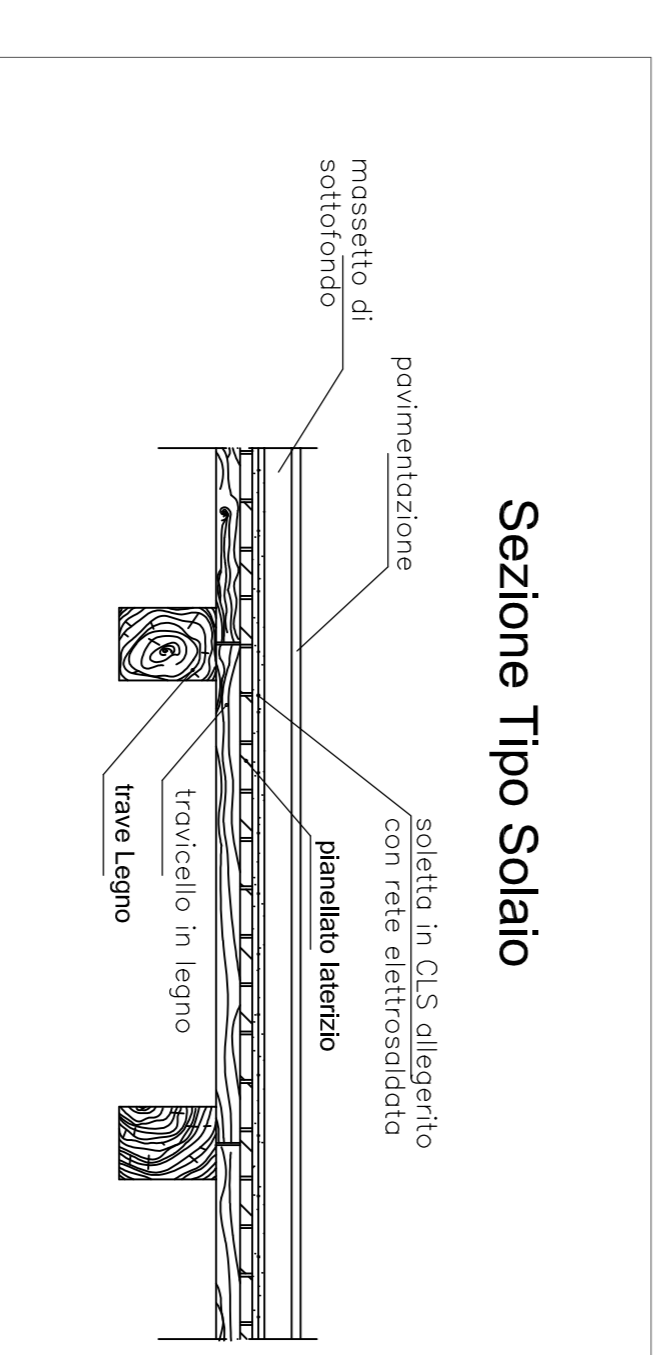



Firmato da:

**Nistri Paolo**

codice fiscale NSTPLA61A26G999G

num.serie: 7784274541759598657985295925100965969

emesso da: ArubaPEC S.p.A. NG CA 3

valido dal 17/06/2023 al 17/06/2026