

**STUDIO TECNICO**

**DOTT. ING.  
PAOLO NISTRRI**

59100 PRATO - VIA MOZZA SULLA CORONE 1/G - TEL./FAX (0574) 464673  
C.F. NISTI PLA 61A26 09996

**RICHIEDENTE: LO CONTE EDILE COSTRUZIONI SRL**  
Via Valentini - Prato

**OGGETTO: PIANO DI RECUPERO**  
Podere Fontanelle, Via del Quanto 5

**TITOLO:** Pianta, sezioni  
Stato attuale

AGG. Aprile 2023

**TAVOLA:** EA02.B **SCALA:** 1:100

Il Richiedente

Il Tecnico

SENZA CONSENSO QUESTO DESIZIO NON PUO' ESSERE NE' RIPRODOTTO NE' COMUNICATO A TERZE PERSONE (OGGNI LEGGI D'AUTORE)

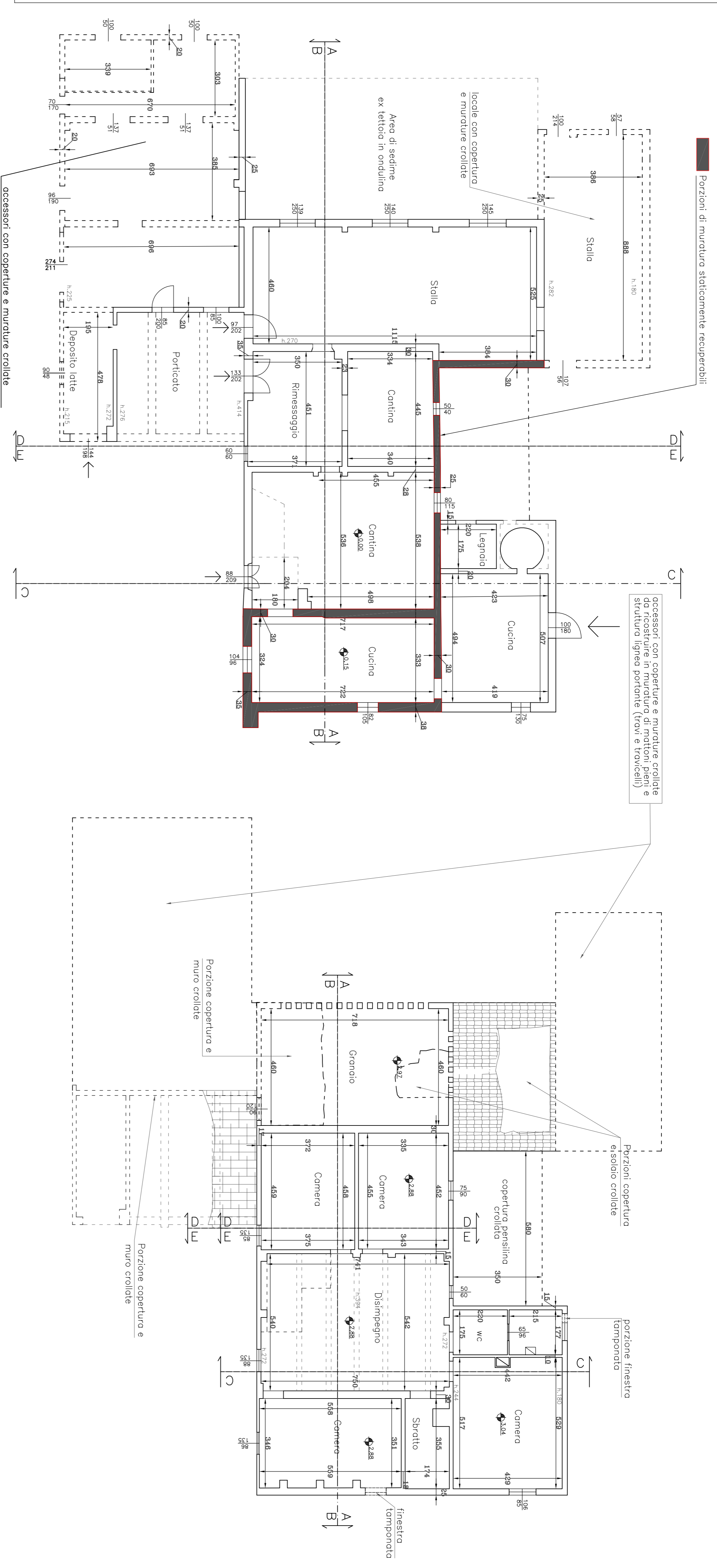

SEZIONE A-A STATO ATTUALE 1:100

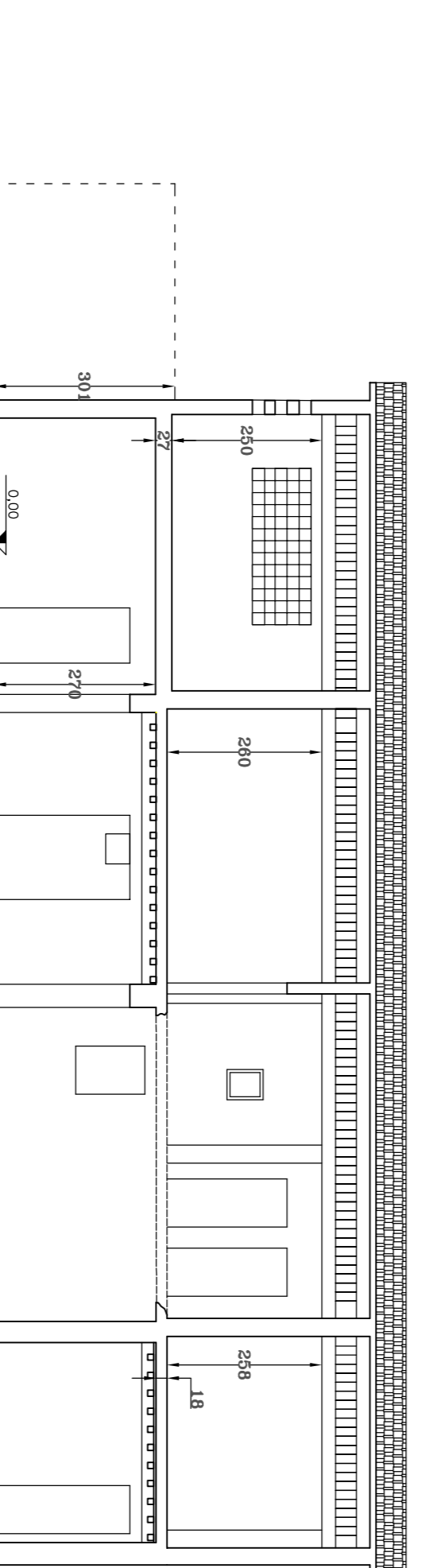

SEZIONE B-B STATO ATTUALE 1:100

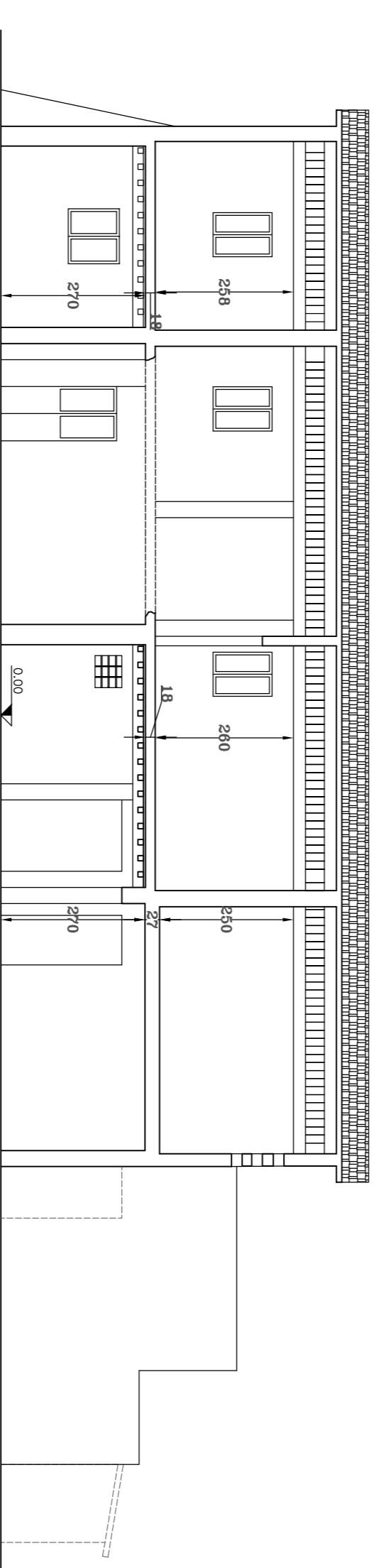

SEZIONE C-C STATO ATTUALE 1:100

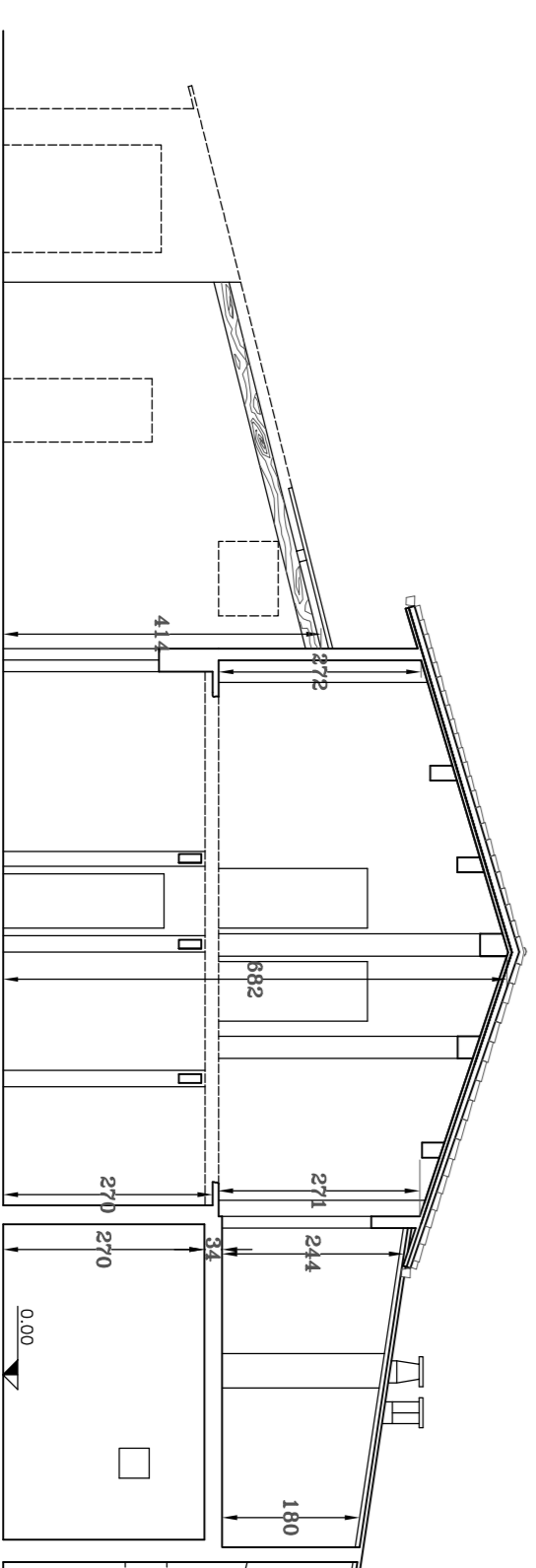

SEZIONE D-D STATO ATTUALE 1:100

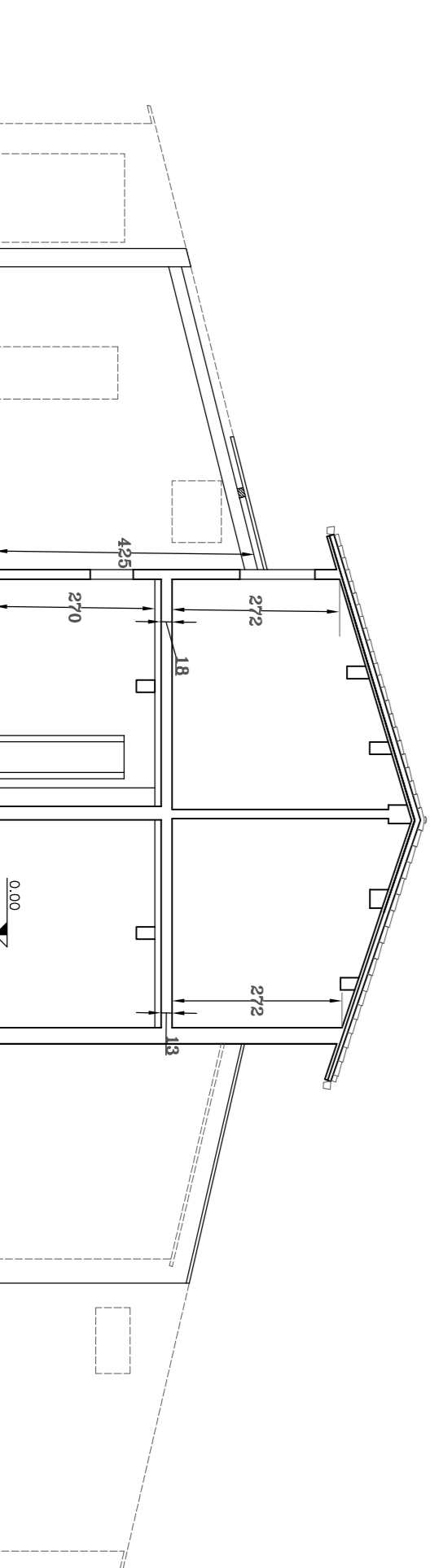

SEZIONE E-E STATO ATTUALE 1:100

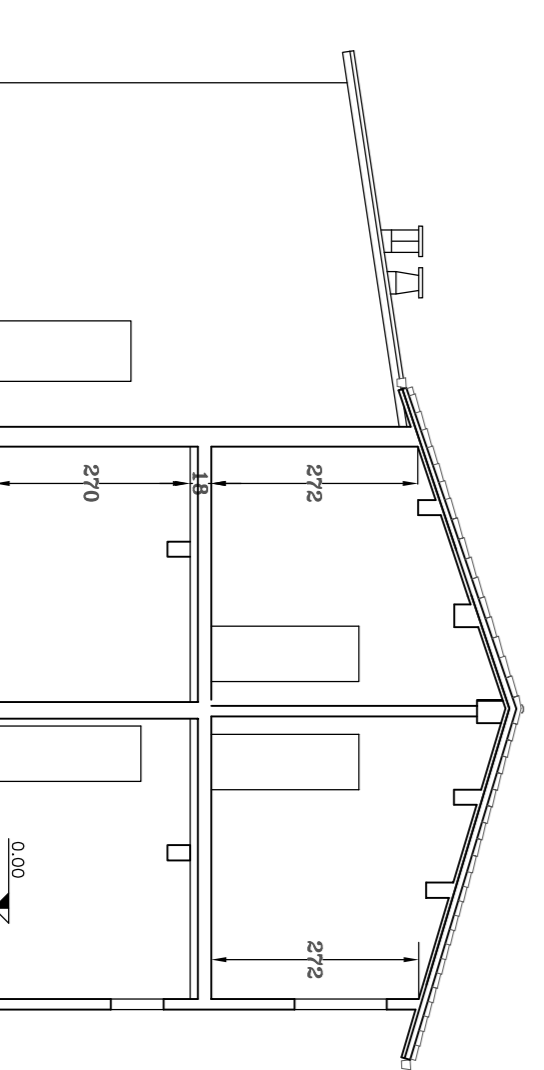

Firmato da:

**Nistri Paolo**

codice fiscale NSTPLA61A26G999G

num.serie: 107566610241789439279554695068228160478

emesso da: ArubaPEC S.p.A. NG CA 3

valido dal 19/06/2020 al 20/06/2023