

STUDIO TECNICO

DOTT. ING.
PAOLO NISTRI

59100 PRATO – VIA MOZZA SUL CORONE 1/G – TEL/FAX (0574) 464673
C.F.: NST PLA 61A26 09996

RICHIEDENTE: LO CONTE EDILE COSTRUZIONI SRL
Via Valentini – Prato

OGGETTO: PIANO DI RECUPERO
Podere Fontanelle, Via del Guanto 5

TITOLO: Pianta copertura, prospetti
Stato attuale

AGG. Aprile 2023

TAVOLA: EA02.A
SCALA: 1:100
Il Richiedente Il Tecnico

SENZA CONSENSO QUESTO DISEGNO NON PUO' ESSERE NE' RIPRODOTTO NE' COMATO NE' COMUNICATO A TERZE PERSONE (VEDERE LEGGE D'AUTORE)

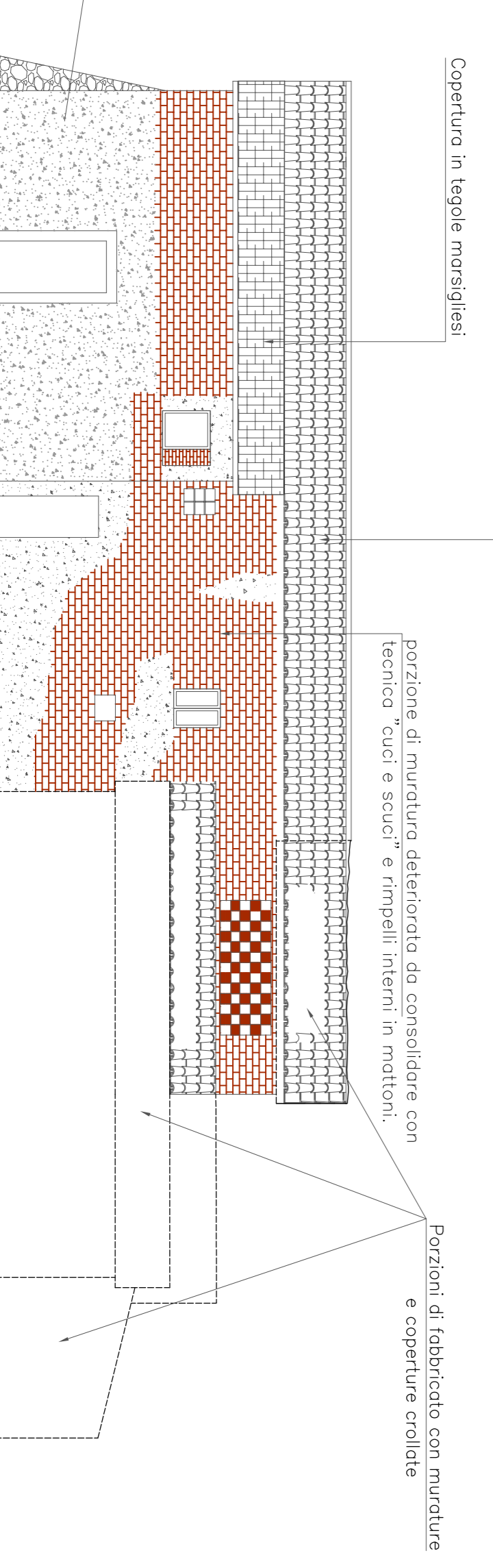
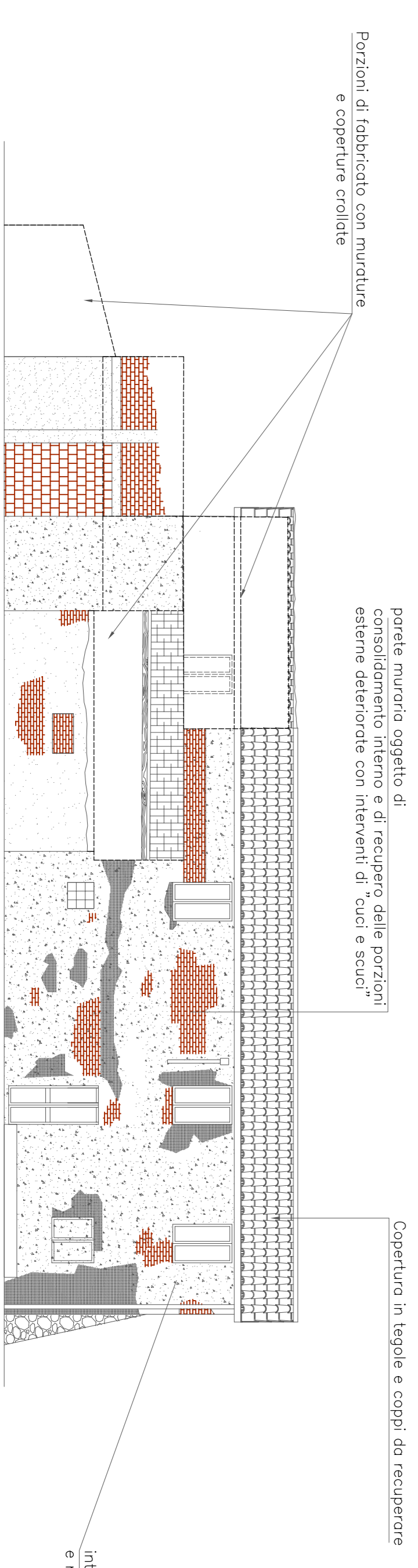
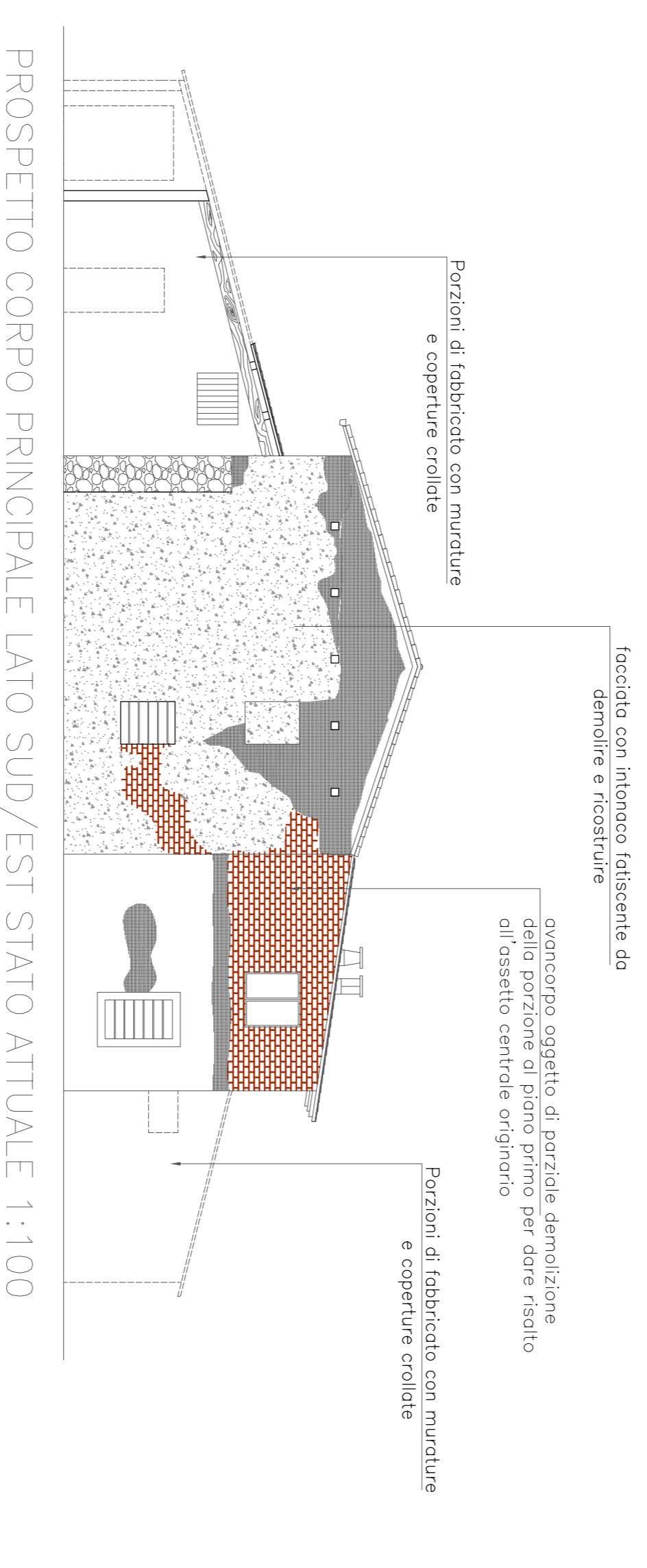
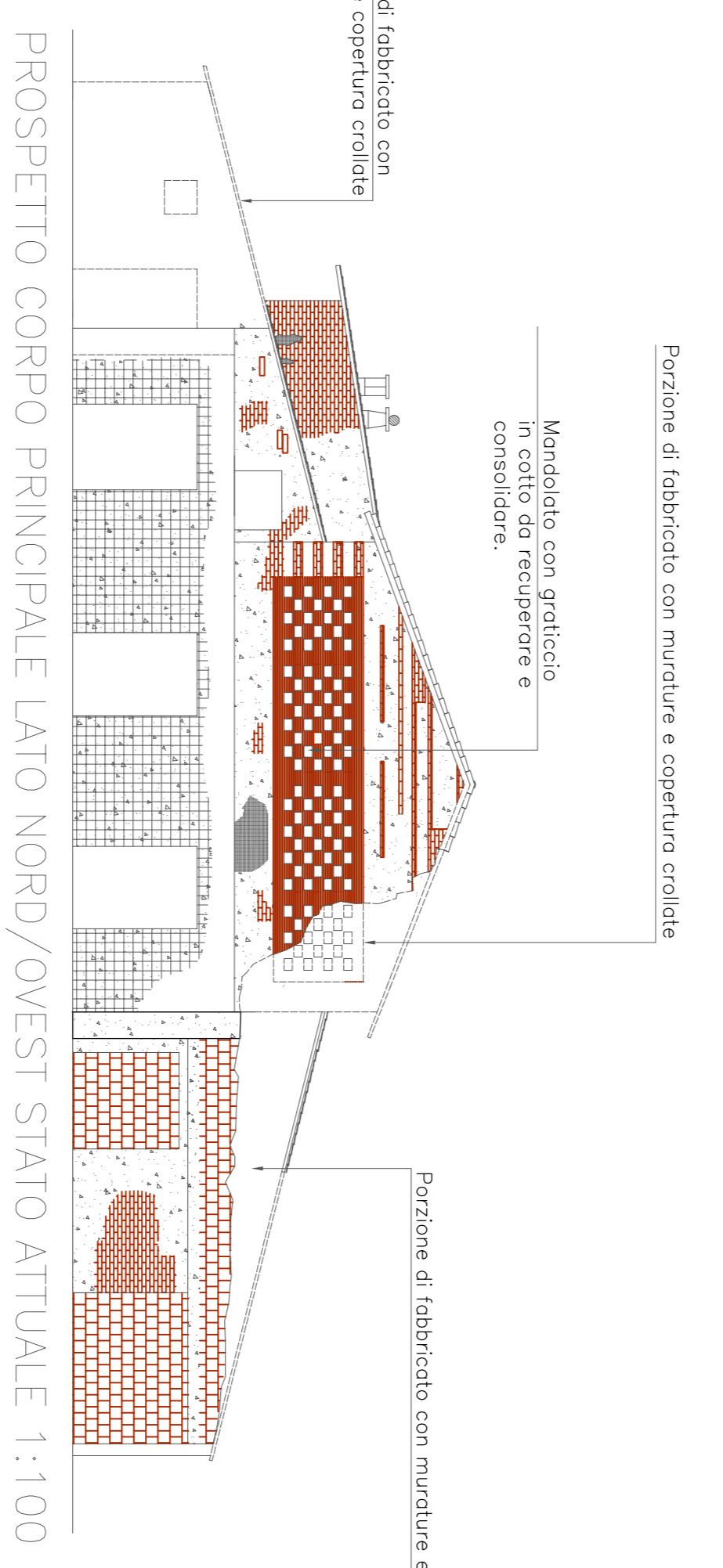
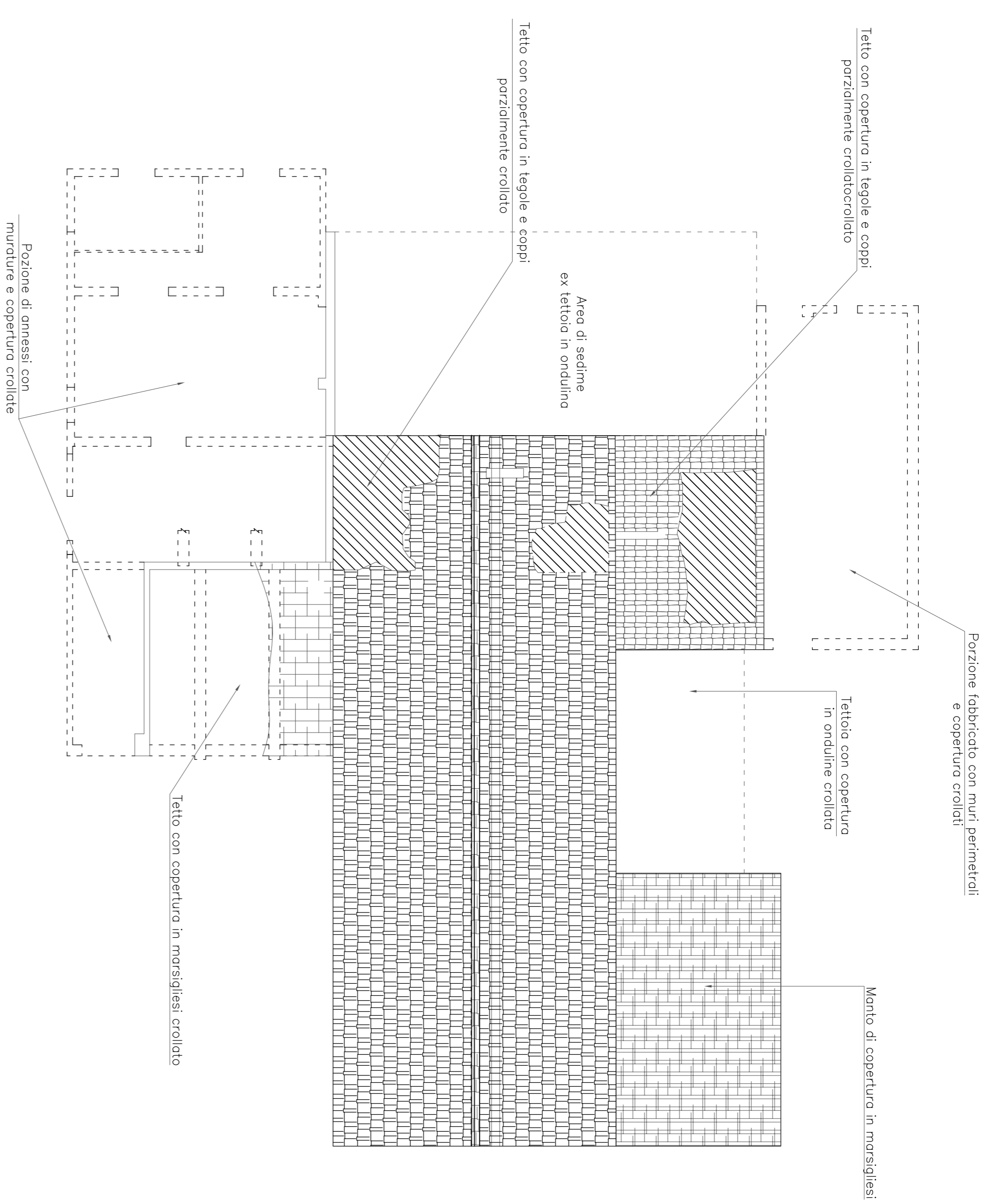

PROSPETTO CORPO PRINCIPALE LATO SUD/OVEST STATO ATTUALE 1:100

PROSPETTO CORPO PRINCIPALE LATO NORD/EST STATO ATTUALE 1:100

Firmato da:

Nistri Paolo

codice fiscale NSTPLA61A26G999G

num.serie: 107566610241789439279554695068228160478

emesso da: ArubaPEC S.p.A. NG CA 3

valido dal 19/06/2020 al 20/06/2023