

STUDIO TECNICO

DOTT. ING.
PAOLO NISTRI

59100 PRATO – VIA MOZZA SUL GORONE 1/G – TEL/FAX (0574) 464673
C.F. NST PLA 61A26 G999G

RICHIEDENTE: LO CONTE EDILE COSTRUZIONI SRL
Via Valentini – Prato

OGGETTO: PIANO DI RECUPERO
Podere Fontanelle, Via del Guanto 5

TITOLO: RELAZIONE FOTOGRAFICA

TAVOLA: RZ02

Il Richiedente

Il Tecnico

















FOTO 1



FOTO 2

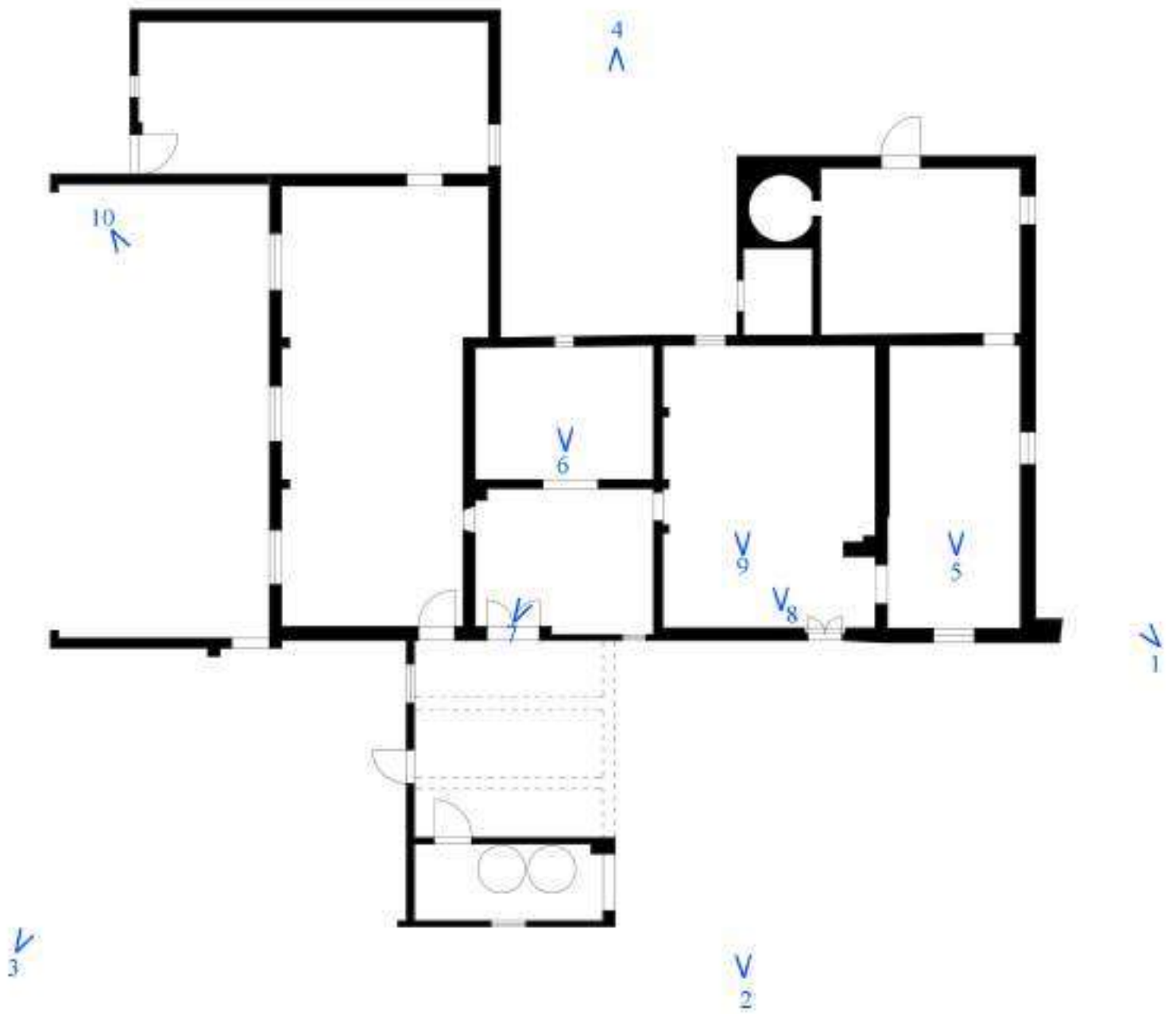

FOTO 3



FOTO 4



FOTO 5



FOTO 6



FOTO 7



FOTO 8



FOTO 9



FOTO 10



VISTA DA NORD: TETTO E MURO SUD CROLLATI E TETTO LOCALI PT CROLLATO



UNICHE PORZIONI SOLAIO NON CROLLATO (SOLAIO LONGARINE/TAVELLONI)



LOCALI PIANO TERRA CON COPERTURA TAVELLONI CROLLATA



PARTICOLARE MURO ESISTENTE ORMAI PRIVO DI RESISTENZA STATICA



CROLLO COPERTURA E DEL SOTTOSTANTE SOLAIO



PORTICO ANTERIORE: NOTARE LA PARETE CON 3 DIVERSE TIPOLOGIE DI MURATURA



ULTERIORI PARTI CROLLATE



MANDOLATO PARZIALMENTE CROLLATO

Firmato da:

Nistri Paolo

codice fiscale NSTPLA61A26G999G

num.serie: 107566610241789439279554695068228160478

emesso da: ArubaPEC S.p.A. NG CA 3

valido dal 19/06/2020 al 20/06/2023