

STUDIO TECNICO

DOTT. ING.
PAOLO NISTRI

59100 PRATO – VIA MOZZA SUL CORONE 1/G – TEL/FAX (0574) 464673
C.F. NST PLA 61A26 G999G

RICHIEDENTE: LO CONTE EDILE COSTRUZIONI SRL
Via Valentini – Prato

OGGETTO: PIANO DI RECUPERO
Podere Fontanelle, Via del Guanto

TITOLO:
Inquadramento generale

TAVOLA:

IG01

SCALA:

Il Richiedente

Il Tecnico

SENZA CONSENSO QUESTO DISEGNO NON PUO' ESSERE NE' RIPRODOTTO NE' COPIATO NE' COMUNICATO A TERZE PERSONE (VIGENTI LEGGI D'AUTORE)



ESTRATTO FOTO AEREA

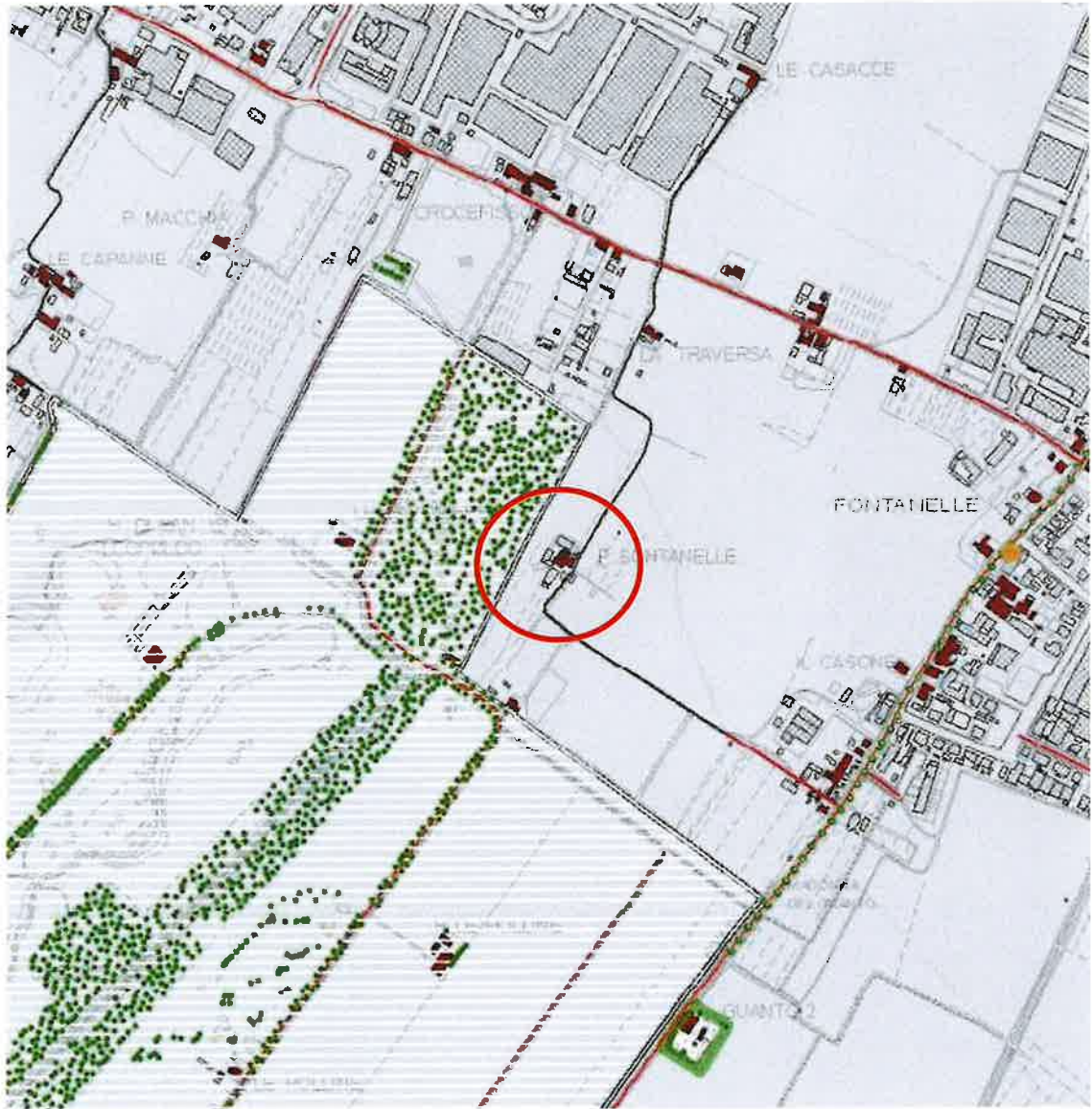

Estratto Cartografico Piano Strutturale – Parte Statutaria
“INVARIANZA STORICO-INSEDIATIVA ES.3a”

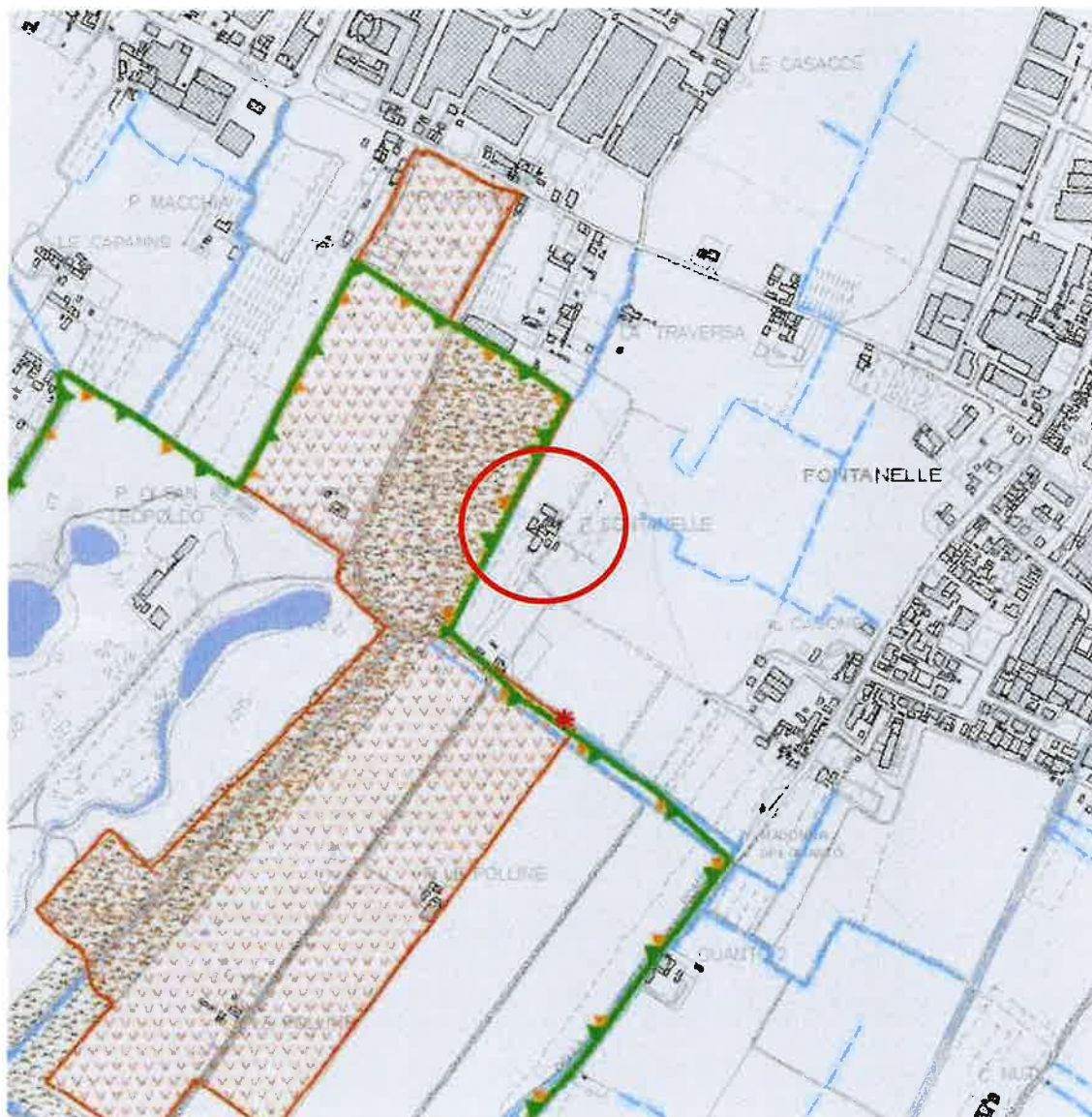

Estratto Cartografico Piano Strutturale – Parte Statutaria
“INVARIANZA PAESAGGISTICO-AMBIENTALE ES.3b”



Estratto Cartografico Piano Strutturale – Parte Statutaria
“AMBITI CARATTERIZZATI – ES.3c”

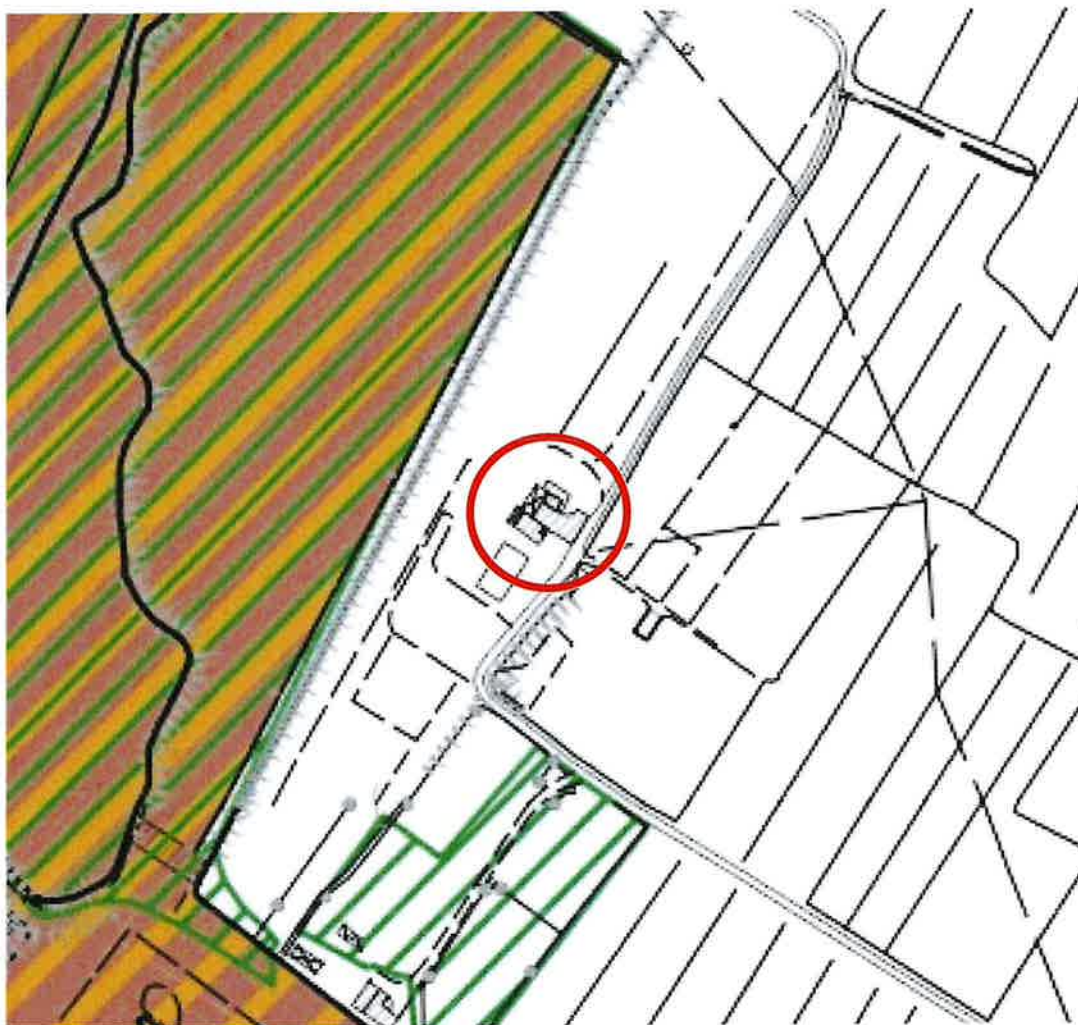

Estratto Cartografico Piano Operativo

“Beni Culturali E Paesaggistici – Rischio Archeologico – Viabilita’ Storica”

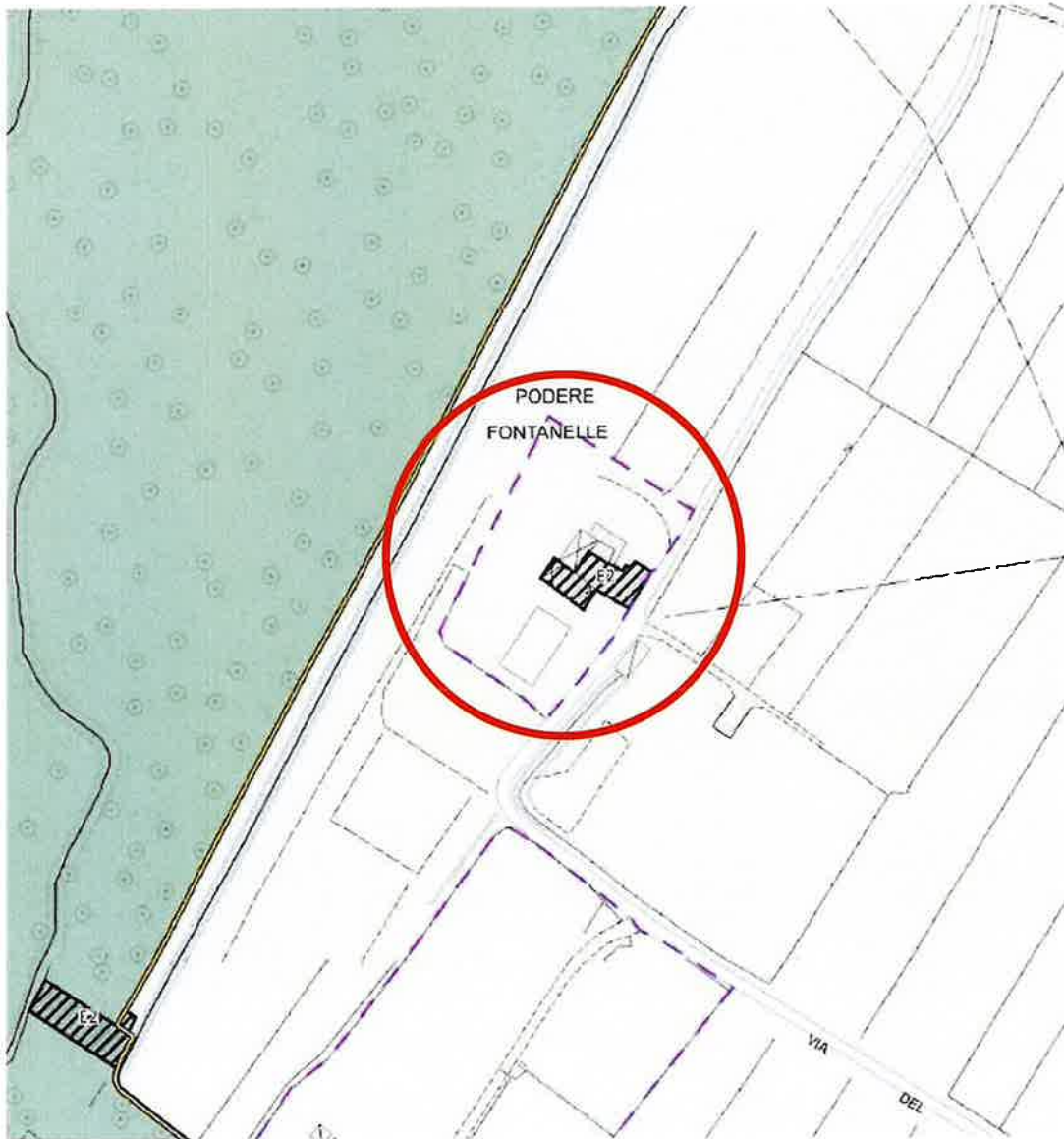

Estratto Cartografico Piano Operativo
“Disciplina dei Suoli e degli Insediamenti”

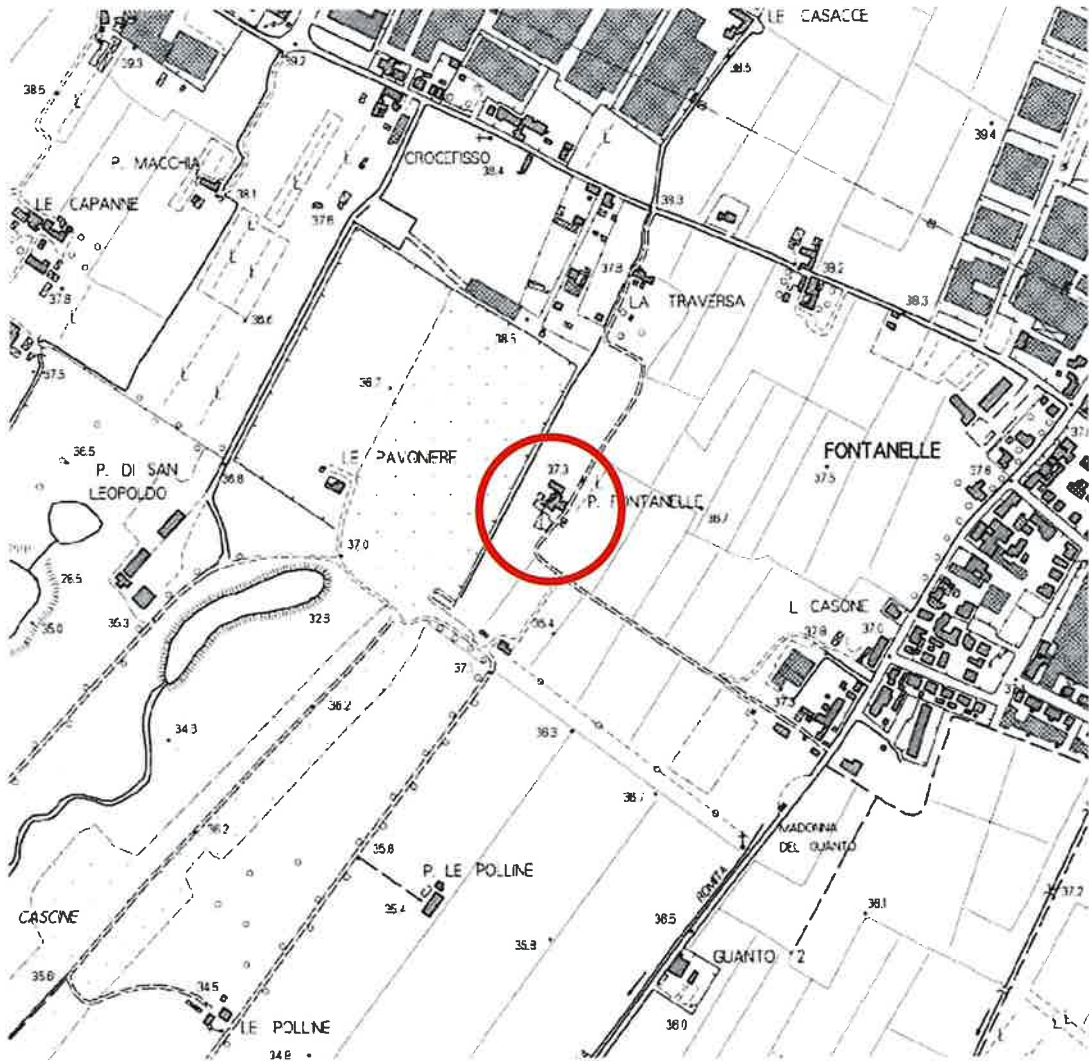

Estratto di CTR



Estratto di Mappa Catastale

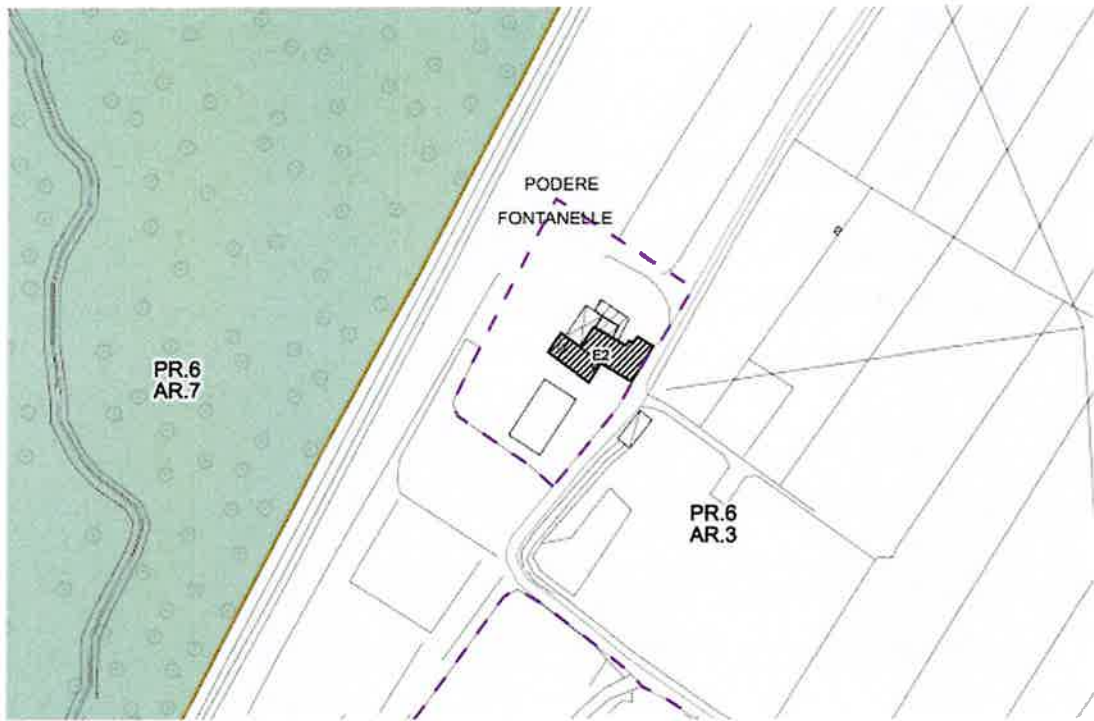

Estratto Piano Operativo

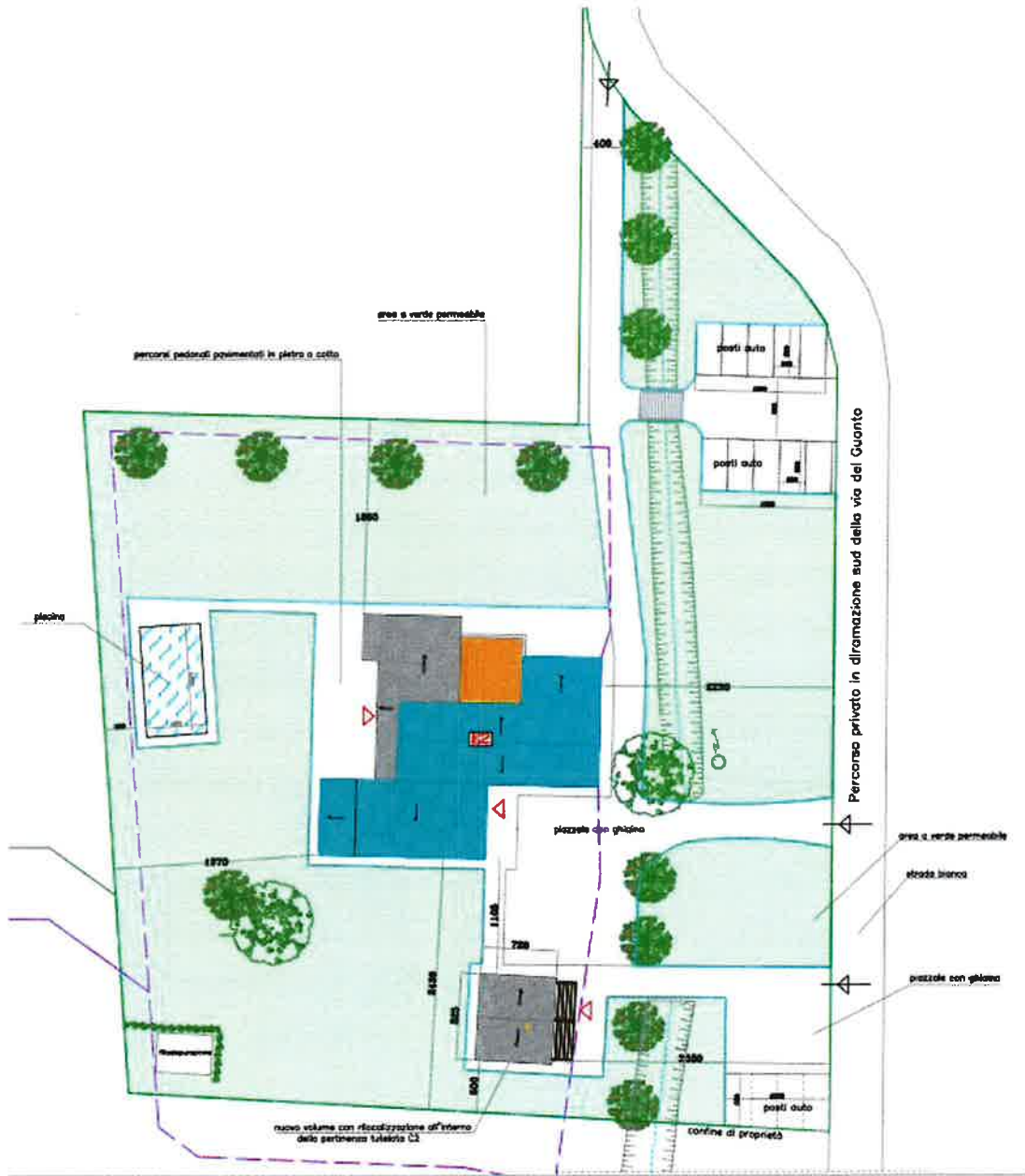

Estratto Progetto

Firmato da:

Nistri Paolo

codice fiscale NSTPLA61A26G999G

num.serie: 7784274541759598657985295925100965969

emesso da: ArubaPEC S.p.A. NG CA 3

valido dal 17/06/2023 al 17/06/2026