

QC_AI_10
Struttura dei tessuti insediativi contemporanei

SCALA 1:15000

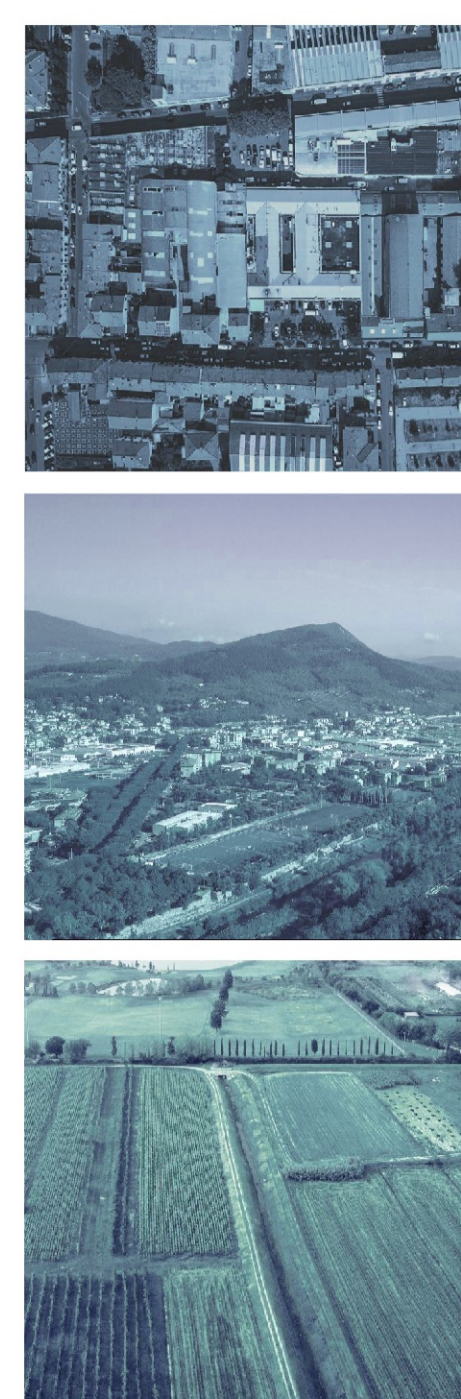
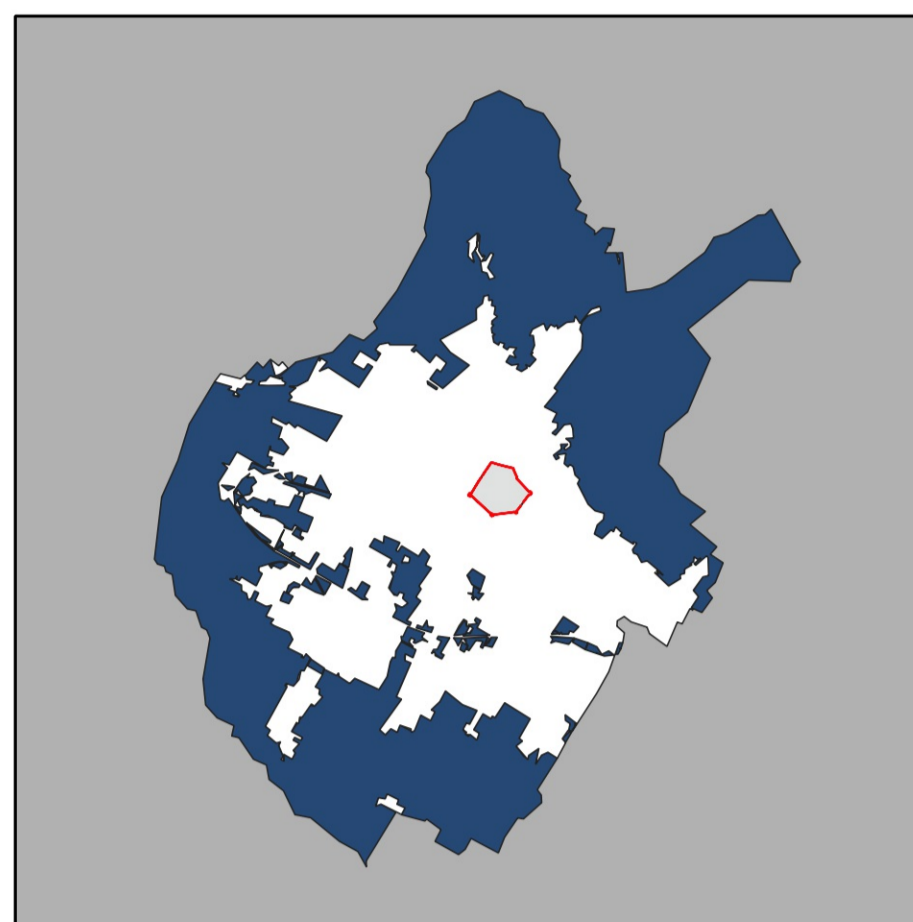

Adozione 2023

Componente insediativa

- Mura del centro storico
- Edificato storico
- Edificato contemporaneo

Infrastrutturazione viaria

- Arterie urbane contemporanee
- Viabilità storico-fondata
- Autostrada Firenze-Mare
- Declassata
- Area ferroviaria

Struttura dei tessuti urbani

- Tessuto contemporaneo residenziale
- Tessuto contemporaneo produttivo
- Tessuto contemporaneo misto
- Insule specializzate
- Tessuti storici

Elementi di contesto

- Territorio comunale
- Corsi d'acqua
- Gore a cielo aperto
- Gore intubate

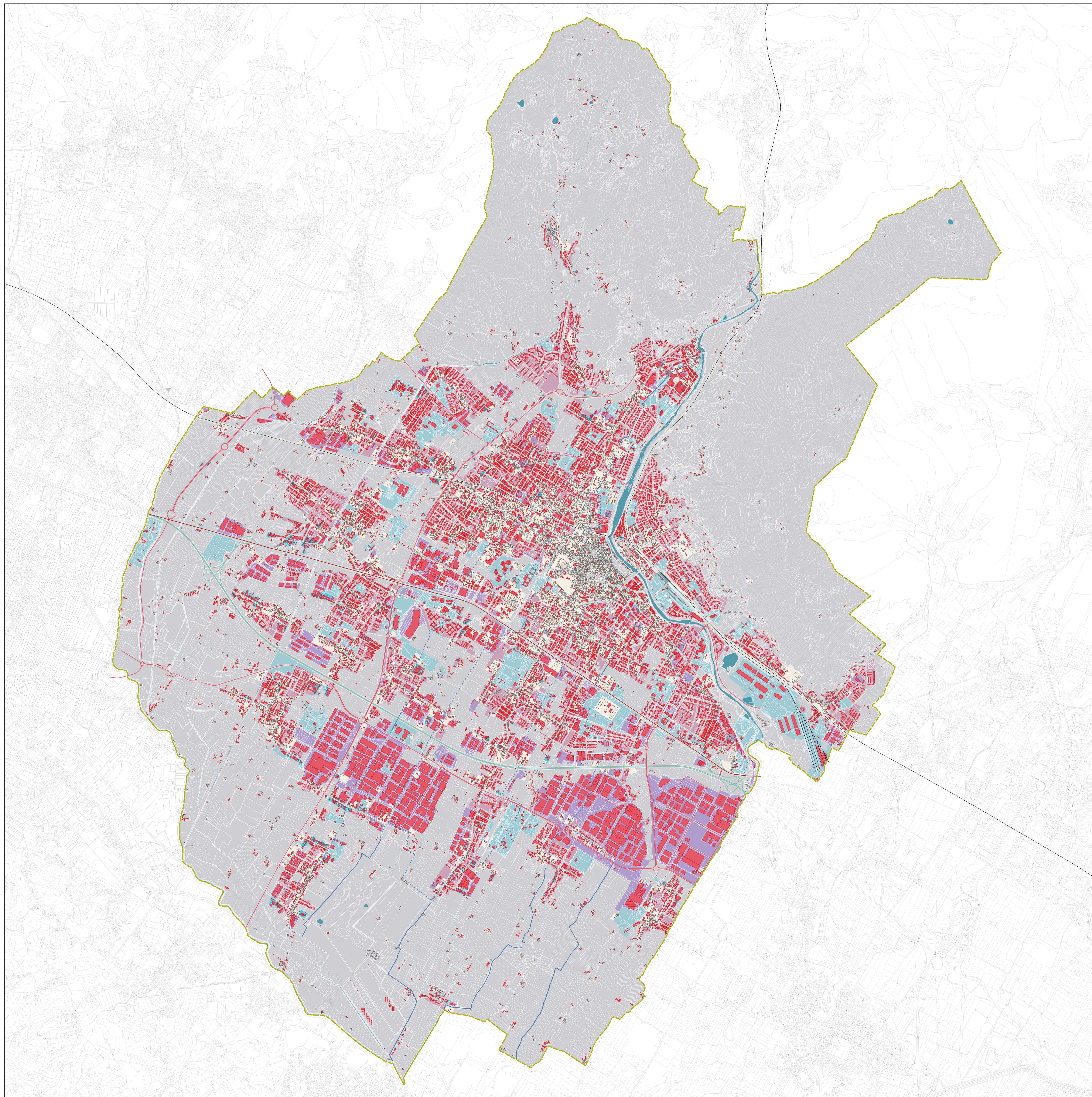

Firmato da:

pamela bracciotti

codice fiscale BRCPML72T50G999G

num.serie: 8370608046632834551

emesso da: ArubaPEC EU Qualified Certificates CA G1

valido dal 27/02/2022 al 01/06/2024