

Copertura arborea

- arborato
- semiarborato

Permeabilità del suolo

- impermeabile
- permeabile

Spazi aperti

- spazi aperti pubblici
- spazi aperti agricoli

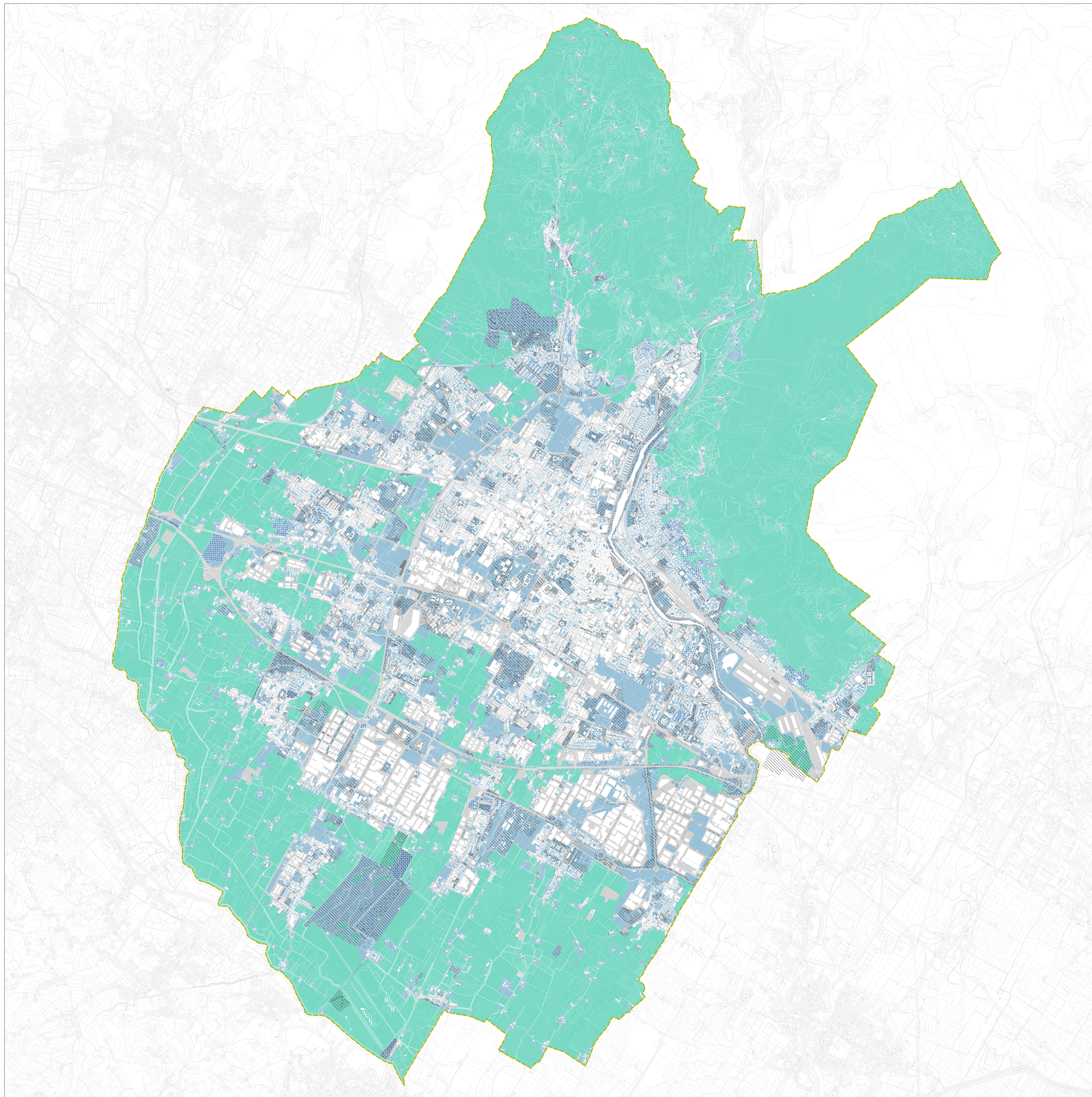

Firmato da:

pamela bracciotti

codice fiscale BRCPML72T50G999G

num.serie: 8370608046632834551

emesso da: ArubaPEC EU Qualified Certificates CA G1

valido dal 27/02/2022 al 01/06/2024