

MICROZONAZIONE SISMICA

Carta di microzonazione sismica
Fattore di Amplificazione Massimo
(Tav. 4)
scala 1:5.000

Regione Toscana
Comune di Prato



Regione Toscana	Soggetto realizzatore STUDIO DI GEOLOGIA Dott. Geol. Alberto Tomè con Dott. Geol. Nicolò Mantovani	Data Agosto 2019
Comune Prato		

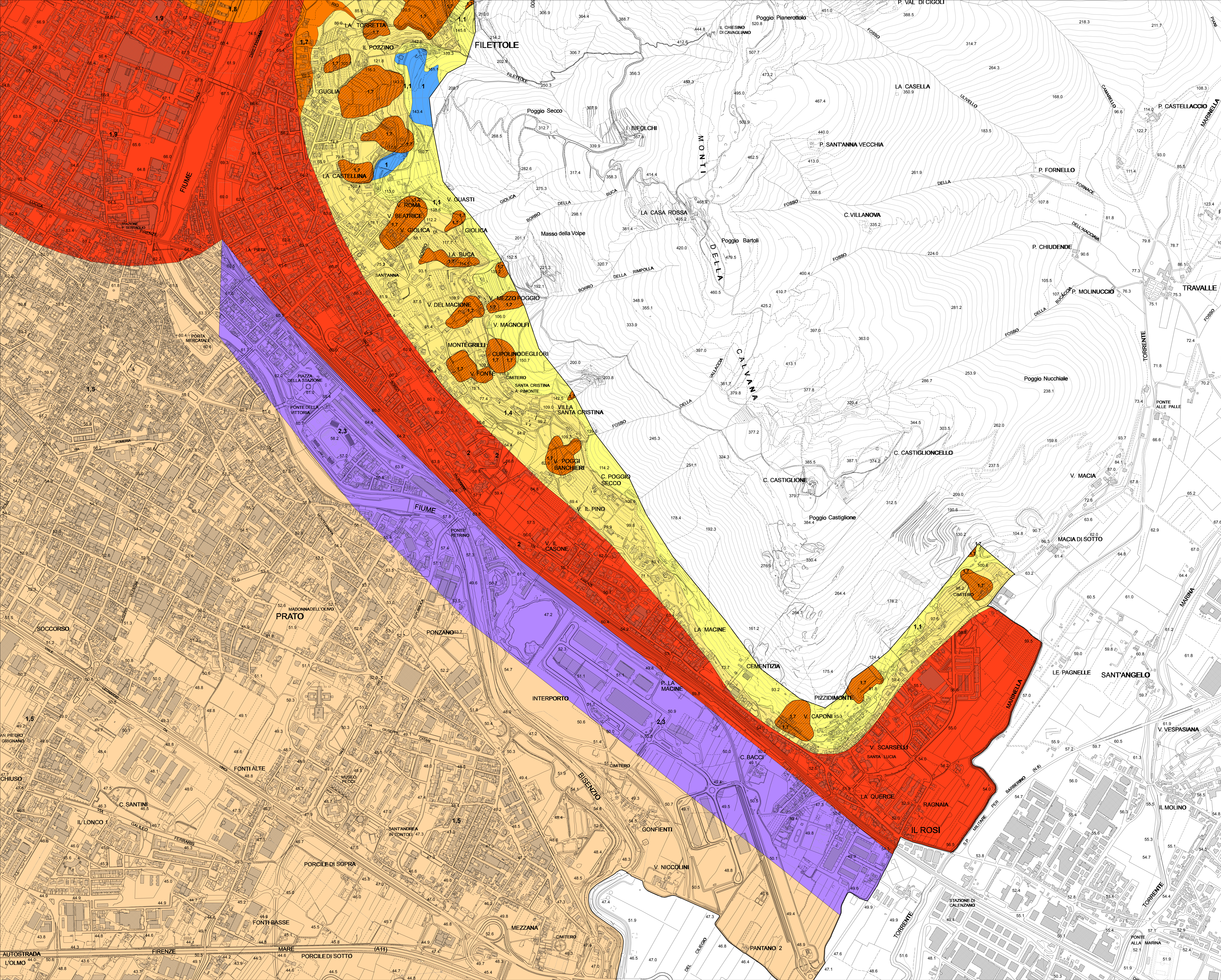

- ZONE STABILI**
- Fha=1
- ZONE STABILI SUSCETTIBILI DI AMPLIFICAZIONI LOCALI**
- Fha=1.1 - 1.2
 - Fha=1.3 - 1.4
 - Fha=1.5 - 1.6
 - Fha=1.7 - 1.8
 - Fha=1.9 - 2.0
 - Fha=2.1 - 2.2
 - Fha=2.3 - 2.4
 - Fha=2.5 - 3.0
 - Fha=3.1 - 3.5
 - Fha>3.5

ZONE DI ATTENZIONE PER INSTABILITA' (LIVELLO 2)

ZAI - Zona di attenzione per instabilità di versante - Zona 1

1.4 valore del fattore di amplificazione Fha della microzona

area interessata dallo Studio di Microzonazione Sismica di Livello 2

Firmato da:

Tomei Alberto

codice fiscale TMOLRT61P06D612D

num.serie: 169832852747088805859476533110033512213

emesso da: ArubaPEC S.p.A. NG CA 3

valido dal 21/09/2020 al 22/09/2023