

Attuazione dell'articolo 11 della legge 24 giugno 2009 n.77

# MICROZONAZIONE SISMICA

Carta di microzonazione sismica  
Fattore di Amplificazione FHa (0,5-1,0)  
(Tav. 4)  
scala 1:5.000

Regione Toscana  
Comune di Prato

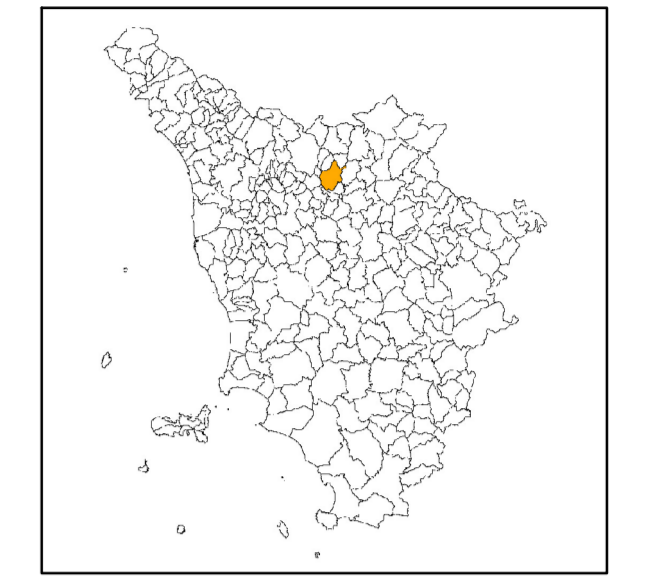

Regione Toscana	Soggetto realizzatore STUDIO DI GEOLOGIA Dott. Geol. Alberto Tomini con Dott. Geol. Nicolò Mantovani	Data Agosto 2019
Comune Prato		

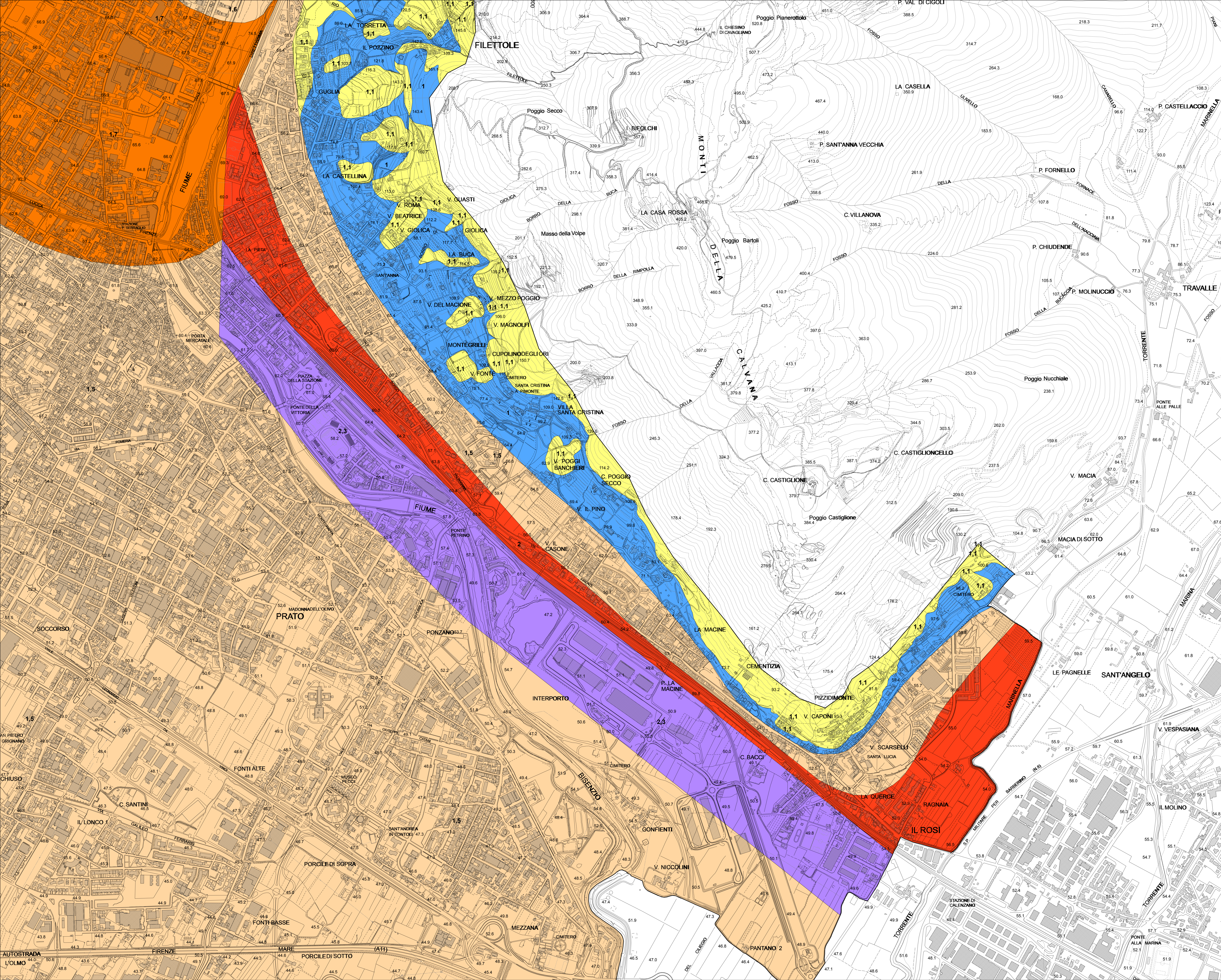

**ZONE STABILI**

- FHa=1

**ZONE STABILI SUSCETTIBILI DI AMPLIFICAZIONI LOCALI**

- FHa=1,1 - 1,2
- FHa=1,3 - 1,4
- FHa=1,5 - 1,6
- FHa=1,7 - 1,8
- FHa=1,9 - 2,0
- FHa=2,1 - 2,2
- FHa=2,3 - 2,4
- FHa=2,5 - 3,0
- FHa=3,1 - 3,5
- FHa>3,5

**ZONE DI ATTENZIONE PER INSTABILITA' (LIVELLO 2)**

- ZAI - Zona di attenzione per instabilità di versante - Zona 1

1.4 valore del fattore di amplificazione FHa della microzona

area interessata dallo Studio di Microzonazione Sismica di Livello 2

Firmato da:

**Tomei Alberto**

codice fiscale TMOLRT61P06D612D

num.serie: 169832852747088805859476533110033512213

emesso da: ArubaPEC S.p.A. NG CA 3

valido dal 21/09/2020 al 22/09/2023