

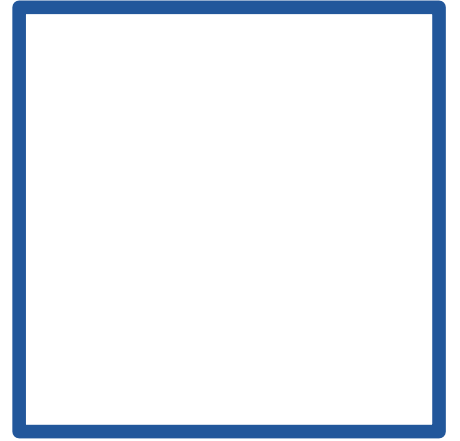

# Piano Strutturale 2024

## Relazione di conformazione al PIT/PPR

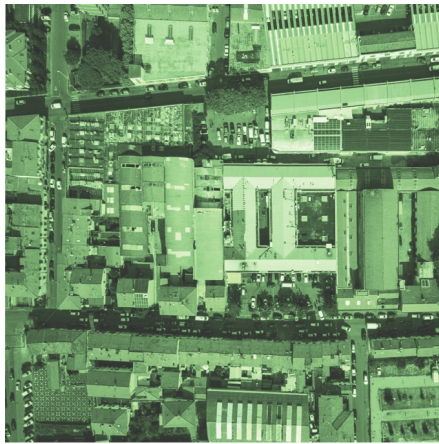

**Sindaco**

Matteo Biffoni

**Assessore all'Urbanistica e ambiente**

Valerio Barberis

**Garante per l'Informazione e Partecipazione**

Laura Zacchini

**Progettista e Responsabile del Procedimento**

Pamela Bracciotti – Dirigente Servizio urbanistica, Transizione ecologica e Protezione civile

**Coordinamento Tecnico Scientifico**

Silvia Balli – Responsabile Coordinamento atti di governo del territorio

**Gruppo di Progettazione**

Catia Lenzi - Responsabile Ufficio di Piano  
Vanessa Cencetti, Francesco Rossetti, Virginia Castellucci

**Valutazione Ambientale Strategica**

Annalisa Pirrello

**Processo Partecipativo e Comunicativo**

Avventura Urbana srl

***Contributi Specifici***

**Disciplina degli insediamenti**

Chiara Nostrato, Sara Gabbanini

**Disciplina del territorio rurale**

NEMO Srl - Studi agroforestali e Rete Ecologica  
Benedetta Biaggini

**Geologia, Idrogeologia e Sismica**

Alberto Tomei

**Aspetti giuridici**

Giacomo Muraca

**Archeologia**

Luca Biancalani

**Studi sul paesaggio agrario storico**

Università degli Studi di Firenze DIDA – Chiara Giuliacci  
coordinamento Prof. Tessa Matteini, Prof. Paolo Nanni

**Aspetti ecologico-paesaggistici delle aree umide**

Carlo Scoccianti

**Forestazione urbana**

Antonella Perretta, Paolo Bellocchi - Pianificazione strategica del patrimonio naturale

**Studi economici delle caratteristiche del tessuto e del sistema produttivo**  
I.R.P.E.T. - Istituto Regionale Programmazione Economica della Toscana

**Studi delle dinamiche socioeconomiche del sistema tessile e archeologia industriale**  
IRIS srl, Giuseppe Guanci

**Studi sulle identità del territorio, policentrismo e multiculturalità**  
Corinna Del Bianco

**Studi sui miglioramenti ambientali e bioclimatici derivanti dalle strategie di riqualificazione tecnologica ambientale delle aree produttive**  
Università la Sapienza - Dipartimento Pianificazione, Design e Tecnologia dell'Architettura  
Responsabile scientifico: Prof. Fabrizio Tucci  
Gruppo di lavoro: Paola Altamura, Marco Giampaolletti, Caterina Dalsasso, Maria Lidia Giannini, Federica Nava, Maria Michaela Pani, Violetta Tulelli

**Servizio Mobilità e Infrastrutture**  
Riccardo Pallini, Daniela Pellegrini, Edoardo Bardazzi, Antonio Manolio, Marinella Carrieri

**Servizio Servizi demografici e statistica**  
Elena Cappellini, Sandra Carmagnini, Sabrina Frosali - Statistica

**Servizio Cultura, Turismo e comunicazione**  
Claudia Giorgetti, Vanessa Postiferi, Valentina Del Sapio – Rete civica  
Oretta Giunti, Teresa Di Giorgio – Ufficio Relazioni con il pubblico

**Servizio Innovazione e Agenda Digitale**  
Alessandro Radaelli, Francesco Pacini, Mattia Gennari - S.I.T. Open data e Big Data

**Database geografico**  
LDP Progetti GIS srl

**Supporto organizzativo**  
Patrizia Doni - Segreteria Assessorato Urbanistica e Ambiente

**Supporto amministrativo**  
Enrico Desii, Silvia Guidotti, Barbara Paoletti, Erika Bellandi UO  
Amministrazione e servizi generali

## **Indice**

Premessa.....	1
1. Il PS e la conformità al PIT/PPR.....	3
2. Lo Statuto del territorio: il Patrimonio e le Invarianti strutturali.....	4
3. La disciplina dell’Ambito n.6 “Firenze – Prato – Pistoia”.....	12
4. Piano Strutturale e PIT/PPR: matrice di coerenza.....	25
5. Le previsioni esterne al perimetro del territorio urbanizzato.....	31











































































Firmato da:

**pamela bracciotti**

codice fiscale BRCPML72T50G999G

num.serie: 8370608046632834551

emesso da: ArubaPEC EU Qualified Certificates CA G1

valido dal 27/02/2022 al 01/06/2024