

STR_4
Individuazione strategie generali

SCALA 1:15000

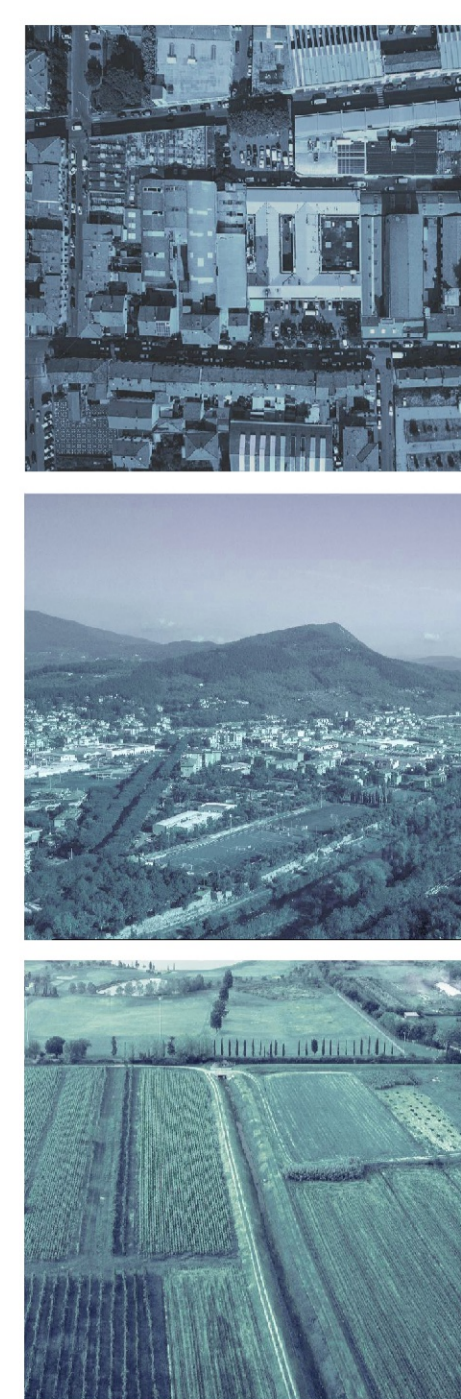
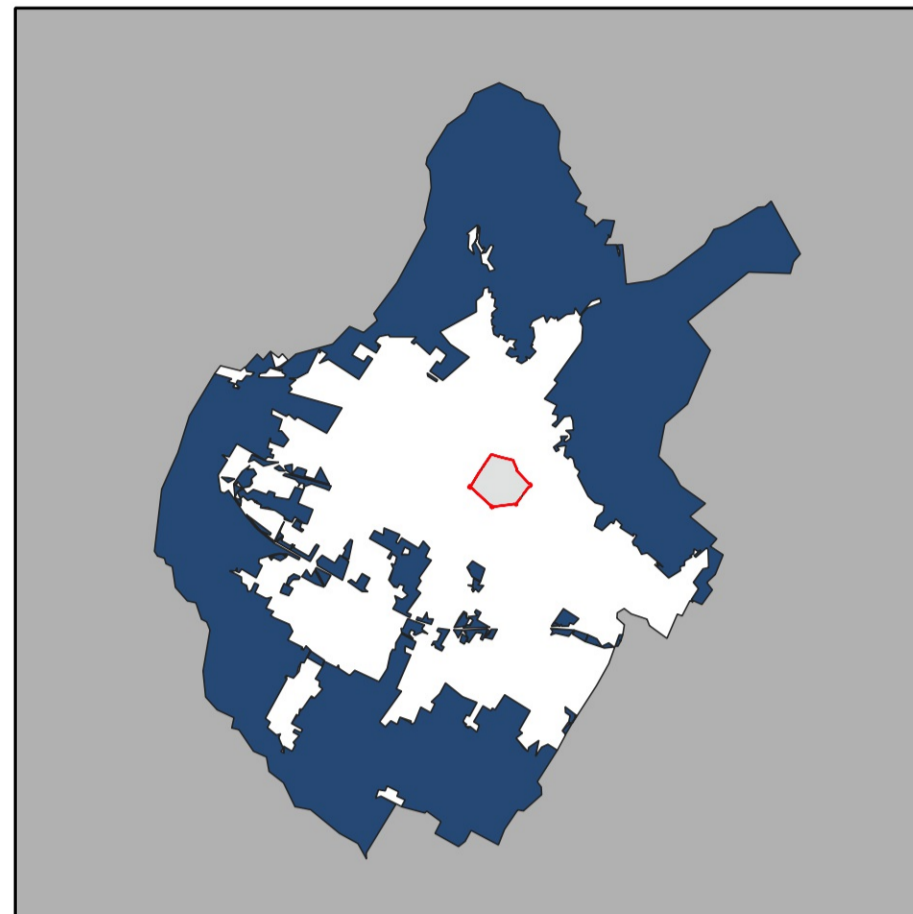

Adozione 2023

Strategie per la qualità ecologica e ambientale

Strategie per l'urbano

- Grandi parchi
- Parco del Cilani, parco di San Paolo, parco delle Fonti, parco di Caffaggio
- Sistema degli spazi aperti e dei servizi
- Area di connessione urbana
- Viabilità alberata
- Sistema del verde diffuso
- Sistema diffuso delle aree da demeritalizzare

Strategie per il rurale

- Area boscate della Calvana e del Monteferrato
- Bosco pianitale del parco storico delle Cascine di Tavola
- Agrosistema pascolivo
- Area ex ANPIL del Monteferrato
- Area ex ANPIL dei Monti della Calvana
- Area ex ANPIL, Cascine di Tavola
- Ambito di tutela delle aree umide e perfluviali
- Condotto fluviali e torrenti
- Ecossistemi palustri e lacustri
- Tracciato delle gore
- Corridoio ecologico fluviale del Bisenzio
- Parco della Piana
- Territorio rurale
- Direttici di connettività ecologica
- Asse di penetrazione agricola nel territorio urbano
- Varchi: aree di connessione tra porzioni di territorio rurale a rischio di salatura
- Continuità con aree rurali intercomunali

Strategie per il recupero e la riqualificazione del sistema produttivo

- Area dei tessuti produttivi pianificati

Strategie per il centro storico

- Asse di tutela degli spazi esterni alle mura
- Asse di tutela degli spazi interni alle mura
- Asse principali per la riqualificazione commerciale
- Commissari dei luoghi delle arti performative e dell'istruzione
- Poli delle arti performative e dell'istruzione

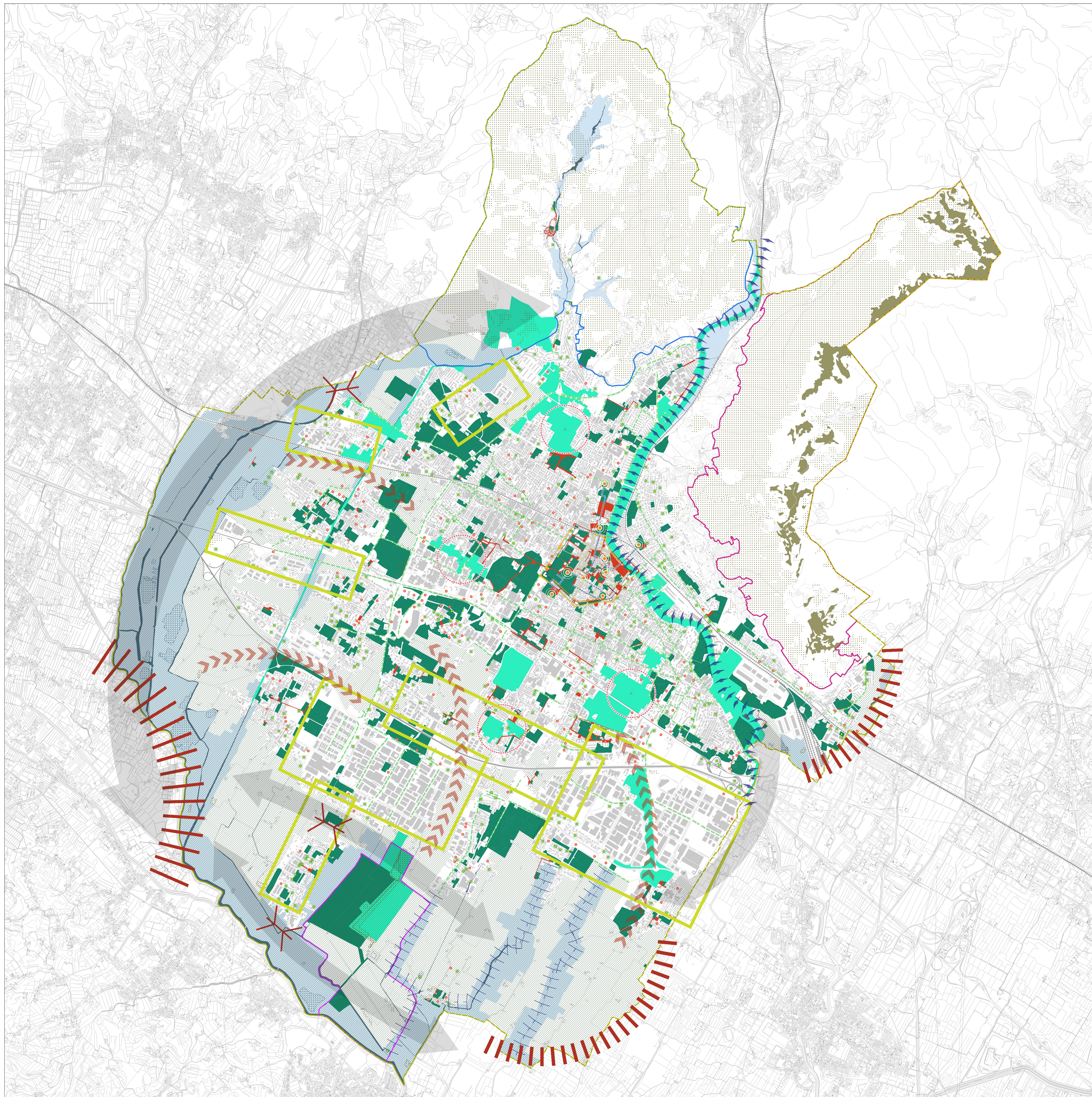

Firmato da:

pamela bracciotti

codice fiscale BRCPML72T50G999G

num.serie: 8370608046632834551

emesso da: ArubaPEC EU Qualified Certificates CA G1

valido dal 27/02/2022 al 01/06/2024