

**CLASSIFICAZIONE DELLE STRADE**  
Le strade sono classificate, riguardo alle loro caratteristiche costruttive, tecniche e funzionali, nei seguenti tipi (art.2 D.Lgs 30 Aprile 1992, n. 285 e s.m.l.)

- A - Autostrade
- Strade a due carreggiate, ciascuna con doppia corsia di marcia e spartitraffico inalterabile
- Strada a carreggiata unica, con una corsia per senso di marcia
- D - Strade urbane di scorrimento
- E - Strade urbane di quartiere
- F - Strade locali
- Infrastrutture viarie di competenza provinciale e regionale

- ELEMENTI DI CONTESTO**
- Stazioni ferroviarie esistenti
  - Linea ferroviaria
  - Mura centro storico
  - Limite comunale
  - Perimetro del centro abitato ( art.2 D.Lgs 30 aprile 1992, n.285 e s.m.l.)

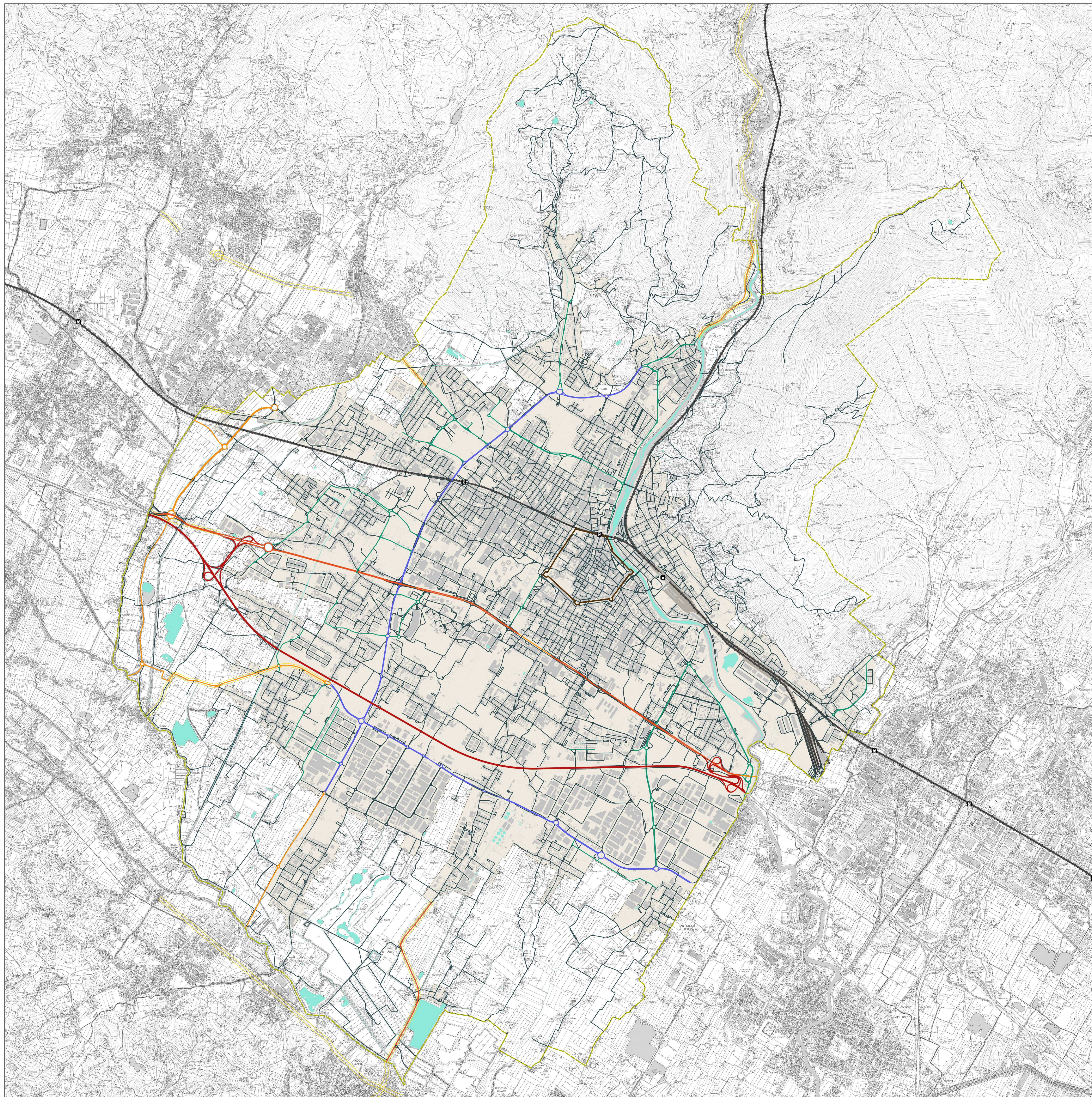

Firmato da:

**pamela bracciotti**

codice fiscale BRCPML72T50G999G

num.serie: 8370608046632834551

emesso da: ArubaPEC EU Qualified Certificates CA G1

valido dal 27/02/2022 al 01/06/2024