

Vincoli sovraordinati agli strumenti di pianificazione

- Siti del sistema natura 2000**
  - ZSCZPS (tagli della piana pratese e fiorentina)
  - ZSC La Calvana
  - ZSC Monteferrato - Monte Javello
- Vincoli di tutela dell'acqua**
  - Pozzo per il consumo umano
  - Area di tutela dei pozzi
  - Reticolo idrografico - art. 96 lett. 6 RD 523/1904
- Vincoli di tutela dell'aria**
  - Ferrovia - art. 43 DPR 7537/1980
  - Per l'individuazione della fascia di rischio ferroviario si fa riferimento al D.P.R. 1107/1982, n. 753
  - Rete elettrica alta tensione AT 380 KV
  - Rete elettrica media tensione AT 132 KV
  - DPA - DM 25/05/08
- Vincoli di tutela del suolo**
  - Area da sottoporre a bonifica ambientale
  - Area a rischio di incidente rilevante
  - Area pericolosa dal fuoco - L.R. 39/2009
  - Area sottoposta a vincolo idrogeologico - RD 327/1923
- Vincolo cimiteriale**
  - Area cimiteriale
  - Per l'individuazione e il controllo delle aree soggette a vincolo cimiteriale si fa riferimento all'art. 33 del R.D. n. 1305/1934
- Area ANPIL - Ex L.R. 49/1995**
  - Area Naturale Protetta d'Interesse Locale del Monteferrato
  - Area Naturale Protetta d'Interesse Locale dei Monti della Calvana
  - Area Naturale Protetta d'Interesse Locale delle Cascine di Tavola

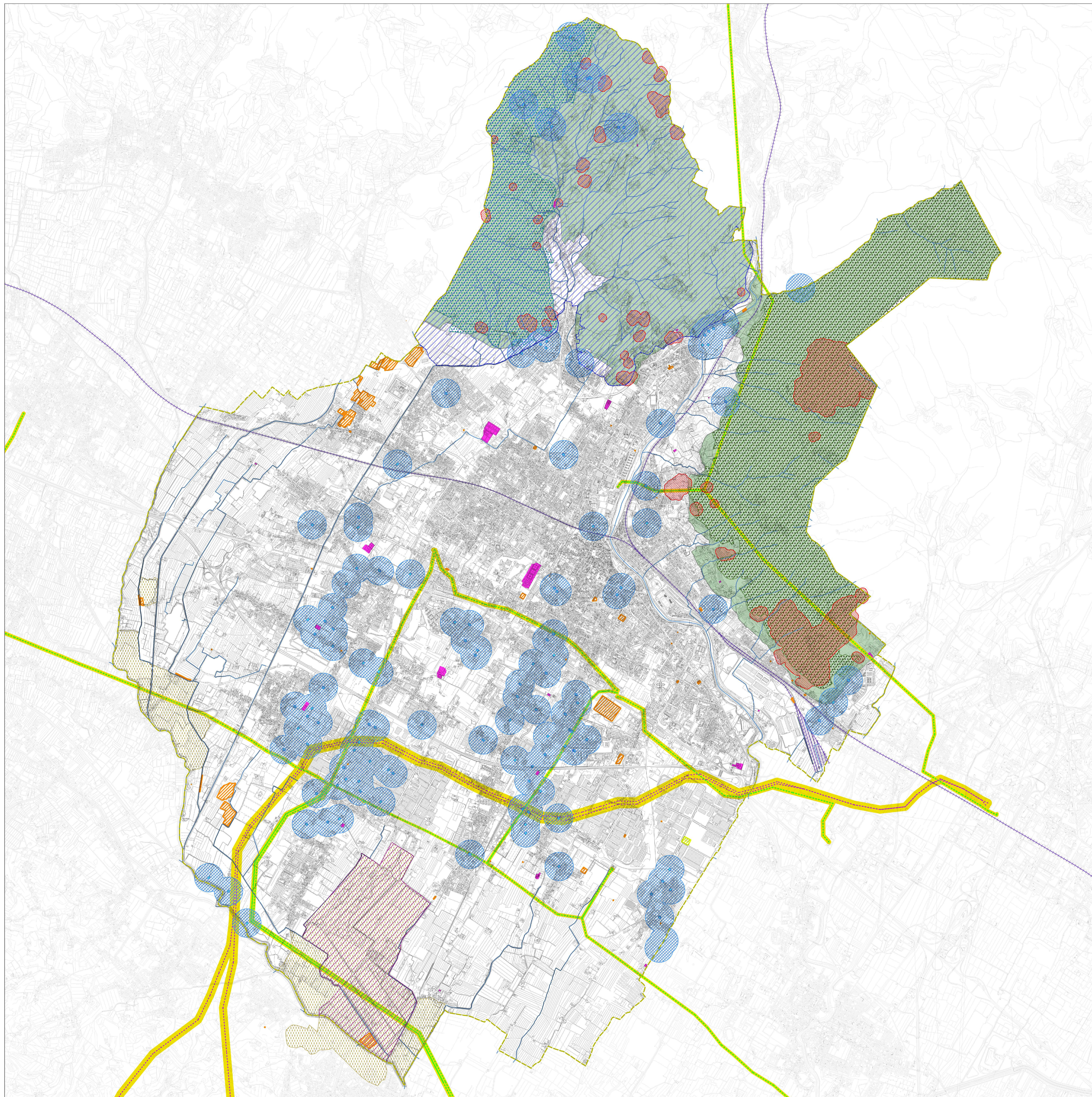

Firmato da:

**pamela bracciotti**

codice fiscale BRCPML72T50G999G

num.serie: 8370608046632834551

emesso da: ArubaPEC EU Qualified Certificates CA G1

valido dal 27/02/2022 al 01/06/2024