

TERRITORIO URBANIZZATO E RURALE

- Territorio urbanizzato
- Territorio rurale
- Piani attuativi convenzionati
- Area strategiche per la riqualificazione e rigenerazione urbana (art.4 comma 4 L.R. 65/2014)
- Previsioni oggetto di conferenza di copianificazione (art. 25 della L.R. 65/2014)

NUCLEI STORICI E AMBITI DI PERTINENZA

- Nuclei rurali storici
- Ambiti di pertinenza dei nuclei storici rurali

AMBITI DEL TERRITORIO RURALE

- Ambiti periferici (aree rurali di margine e intercluse)
- Ambiti di tutela delle aree perfluviali o delle aree umide

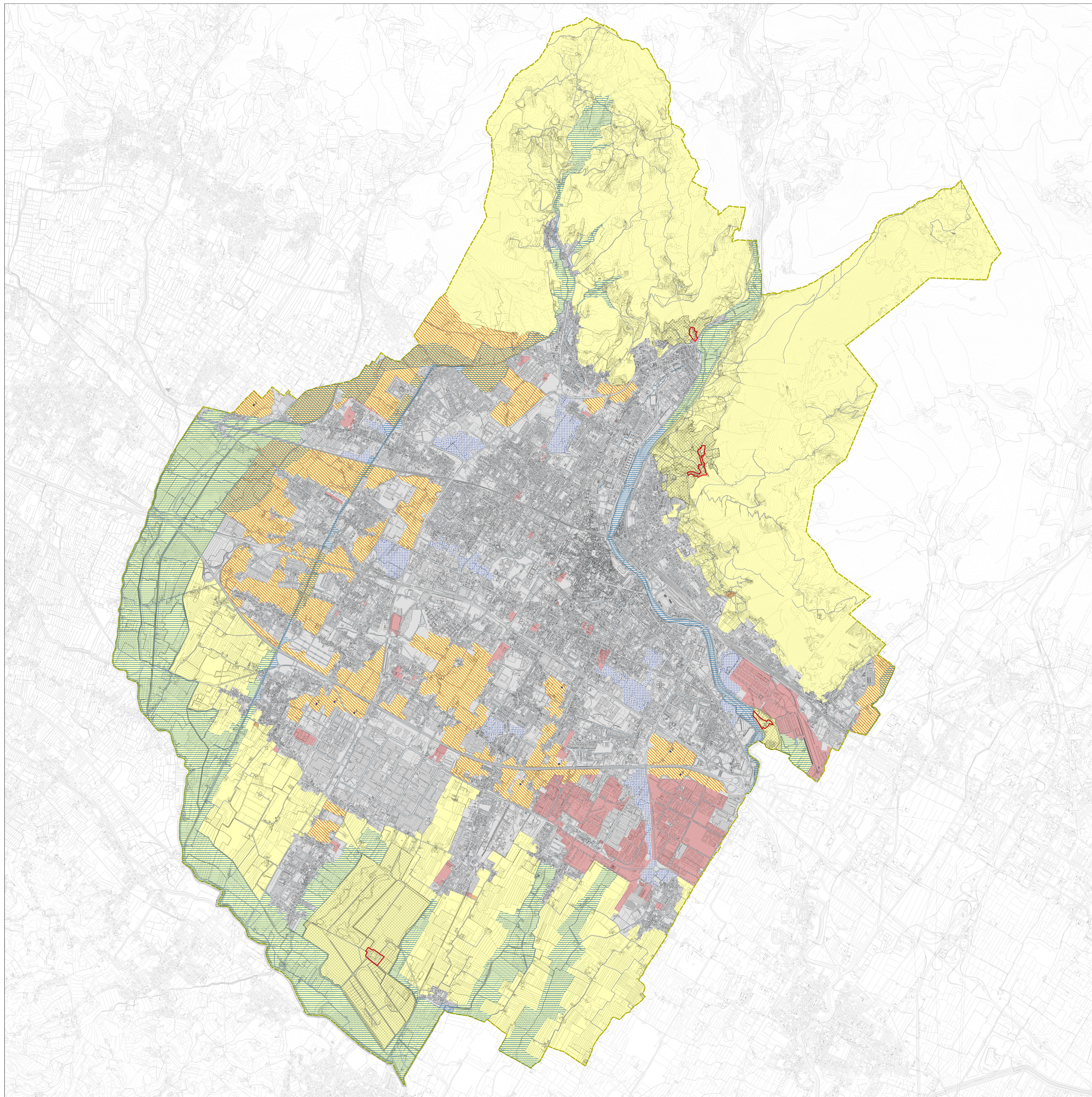

Firmato da:

pamela bracciotti

codice fiscale BRCPML72T50G999G

num.serie: 8370608046632834551

emesso da: ArubaPEC EU Qualified Certificates CA G1

valido dal 27/02/2022 al 01/06/2024