

ST_INV_II_IV

Struttura ecosistemica e agroforestale

Morfotipi

SCALA 1:15000

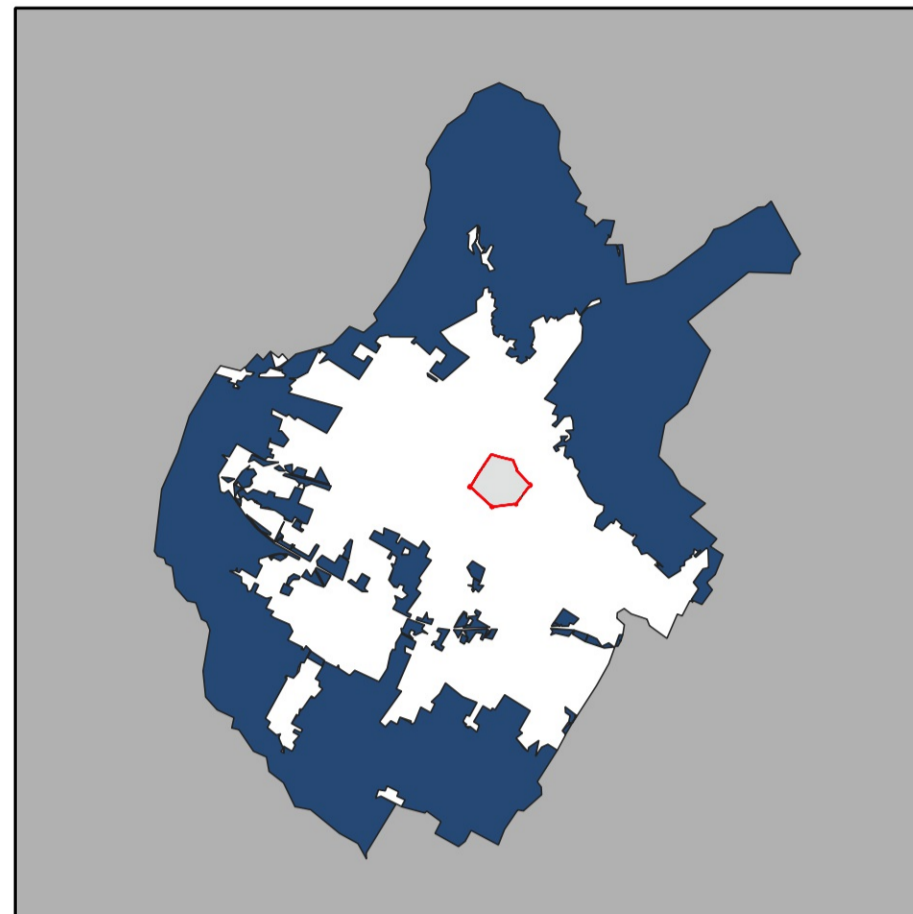

Adozione 2023

MORFOTIPI ECOSISTEMICI

- Morfotipo dei mosaici di pinete, lande e aree rupestri su versanti orloccici
- su versanti a media acclività con riluttali aree agricole
- Morfotipo delle matrici forestali di latifoglie termofile su versanti ad alta acclività con riluttali aree agricole
- Morfotipo degli ecosistemi fluviali e torrentizi, e del reticolo idrografico minore

MORFOTIPI RURALI ED ECOSISTEMICI

- Morfotipo dei mosaici di arbusteti e prati dei crinali ed alti versanti
- Morfotipo dei seminativi semplificati di pianura o fondovalle
- Morfotipo delle aree agricole di pianura con elevata presenza di aree umide e riluttali elementi forestali
- Morfotipo delle aree agricole di pianura a dominanza del vivaismo e orticoltura specializzata
- Morfotipo dell'olivicoltura
- Morfotipo dei seminativi e oliveto prevalenti di collina
- Morfotipo delle aree agricole intercluse nell'edificato in territorio periurbano
- Morfotipo delle aree agricole residuali intercluse nell'ambito urbano

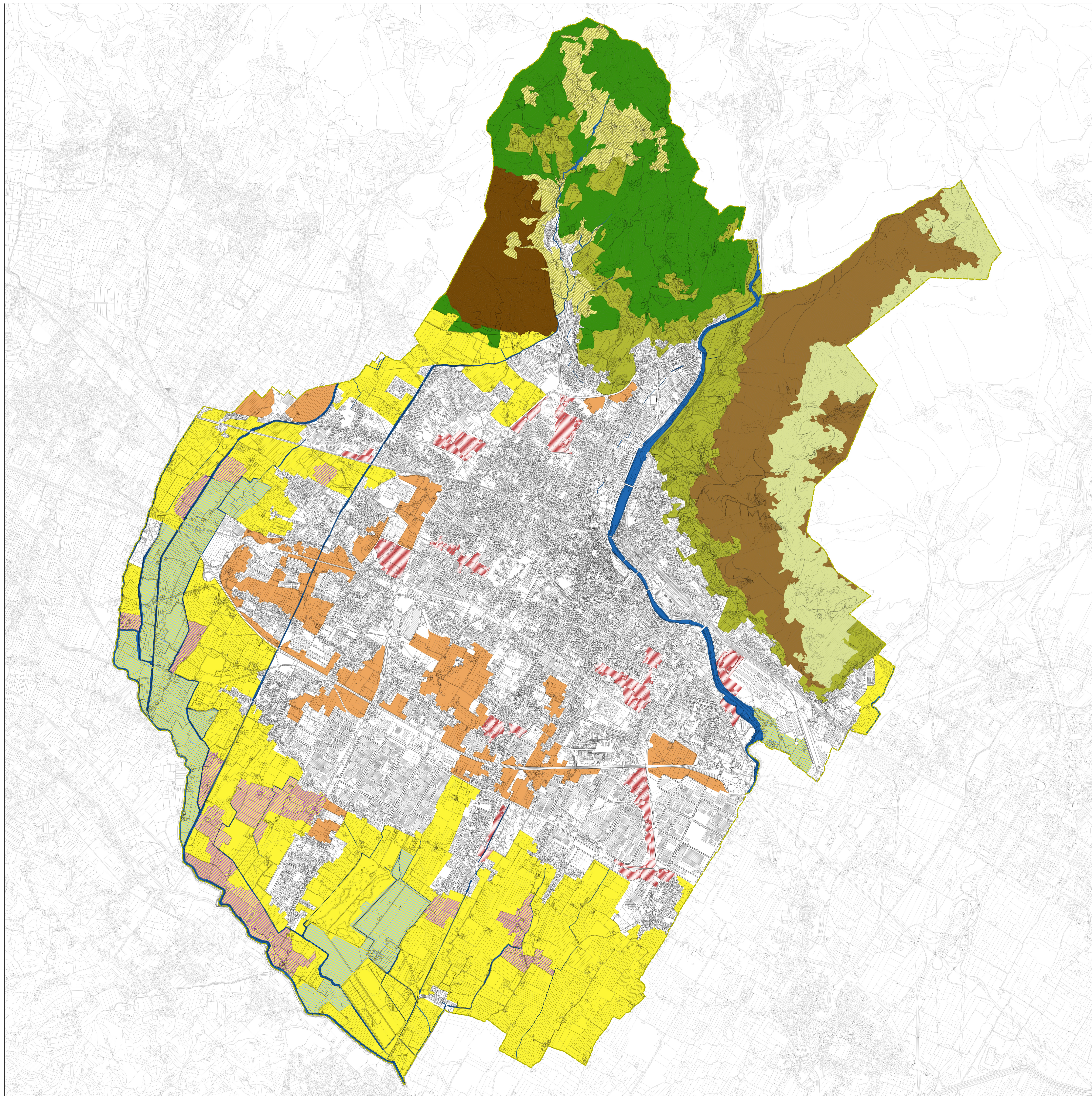

Firmato da:

pamela bracciotti

codice fiscale BRCPML72T50G999G

num.serie: 8370608046632834551

emesso da: ArubaPEC EU Qualified Certificates CA G1

valido dal 27/02/2022 al 01/06/2024