

# COMUNE DI PRATO

## PROVINCIA DI PRATO

Richiesta di Autorizzazione Paesaggistica Ordinaria ai sensi dell'art. 146 del D.Lgs 42/2004, in riferimento ad interventi di demolizione e contestuale ricostruzione di edifici esistenti sottoposti ai vincoli di cui al Codice dei beni culturali e del paesaggio, per annessi sportivi siti in Via Dell'Aglio n°59

PROPRIETA' / COMMITTENZA:

Malinconci Massimo

(MLNMSM63S05G999D)

Legg. Rapp. Parrocchia

San Pietro a Mezzana

(C.F. 92005070484)

STUDIO TECNICO

GEOMETRA MANCINI MASSIMILIANO

VIA DELLE BADE, 74/A - 59100 PRATO TEL/FAX  
0574/625531

PROGETTISTA

Geom. Mancini Massimiliano

(C.F. MNCMSM68T14D612N)

E-MAIL: GEOM68@COLLEGEOMETRI.PRATO.IT - P.IVA 0176390479

# 1

PLANIMETRIA GENERALE	CONTEGGI PLANOVOLUMETRICI
STATO ATTUALE	SISTEMI DI ANCORAGGIO
STATO DI PROGETTO	LEGGE 13/89
STATO SOVRAPPONTO	SMALTIMENTO LIQUAMI

29/09/2022	1:10	1:50	1:200	1:1000
	1:25	1:100	1:500	1:2000

PIANTA

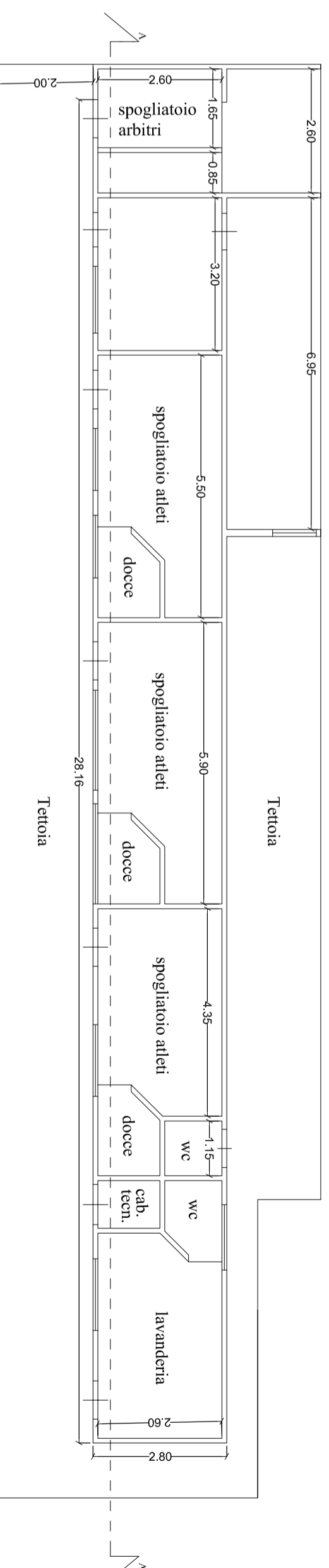

Il presente documento è di proprietà esclusiva del Geom. Mancini Massimiliano, e ne è vietata qualsiasi riproduzione anche parziale

Incidere non potrà essere ceduto a terzi senza autorizzazione scritta