

# COMUNE DI PRATO

## PRESENTAZIONE STUDIO DI FATTIBILITÀ Ai sensi dell'art. 1, comma 304, lettera a), della Legge 27 Dicembre 2013, n. 147 e ss.mm.ii.

PROGETTO DI COMPENDIO IMMOBILIARE A PREVALENTE DESTINAZIONE SPORTIVA  
DENOMINATO "ORATORIO DELLO SPORT"  
DA PREVEDERSI IN UN'AREA DEL COMUNE DI PRATO, LOC.TÀ CHIESANUOVA,  
POSTA TRA VIA MELIS FEDERIGO E VIA MONTALESE, VIALE NAM-DINH E VIA DELLA PACE

### SEZIONE OI - OPERE IDRAULICHE

**FAIPO S.r.l.**

Via Pier della Francesca, 39 - 59100 Prato (PO)  
C.F. - P.IVA 02462100971

**A.C. PRATO SSD a r.l.**

Via Tacca, 29 - 59100 Prato (PO)  
C.F. 84000130488 - P.IVA 00339870976

PROJECT MANAGEMENT	EDISISTEM S.r.l.
PROGETTAZIONE URBANISTICA	ARCH. GIOVANNI VALENTINI
PROGETTAZIONE ARCHITETTONICA	ARCH. MARCO VALENTINI ARCH. RACHELE BELLI
COLLABORAZIONE PROGETTAZIONE	ARCH. GIANLUCA STEFANINI
PROGETTAZIONE OPERE DI URBANIZZAZIONE	A4 INGEGNERIA
PROGETTAZIONE OPERE IDRAULICHE	ING. DAVID MALOSSÌ
PROGETTAZIONE OPERE A VERDE	INLAND
CONSULENZA PAESAGGISTICA	ARCH. ANDREA MELI PAES. CATERINA BIANCOLI
PROGETTAZIONE IMPIANTI	ING. MASSIMO DE MASI
PREVENZIONE INCENDI	
ACUSTICA	
SICUREZZA	GEOM. JACOPO CARLI
STUDIO DI PREFATTIBILITÀ AMBIENTALE	SINERGIA S.r.l.s
CONSULENZA GEOLOGICA, GEOTECNICA E	GEOL. LUCA GARDONE GEOL. EMANUELE MONTINI
IDROGEOLOGICA	
STUDIO DEL TRAFFICO E DELLA MOBILITÀ	TAGES Soc. Coop.
STUDIO LEGALE ASSOCIATO	MORBIDELLI BRUNI RIGHI TRAINA
CONSULENZA LEGALE	
CONSULENZA FINANZIARIA	INIZIATIVA FINANZA E INNOVAZIONE

ELABORATO	SCALA - 1:50   1:100   1:200
PLANIMETRIE E SEZIONI MANUFATTO SEZIONATORE E SFIORATORE DI CARICAMENTO CASSA DI ESPANSIONE	<b>OI 04</b>

REVISIONE	DESCRIZIONE	DATA
-	Presentazione Studio di Fattibilità	Giugno 2022
REV_01	Integrazioni post pareri enti	Dicembre 2022

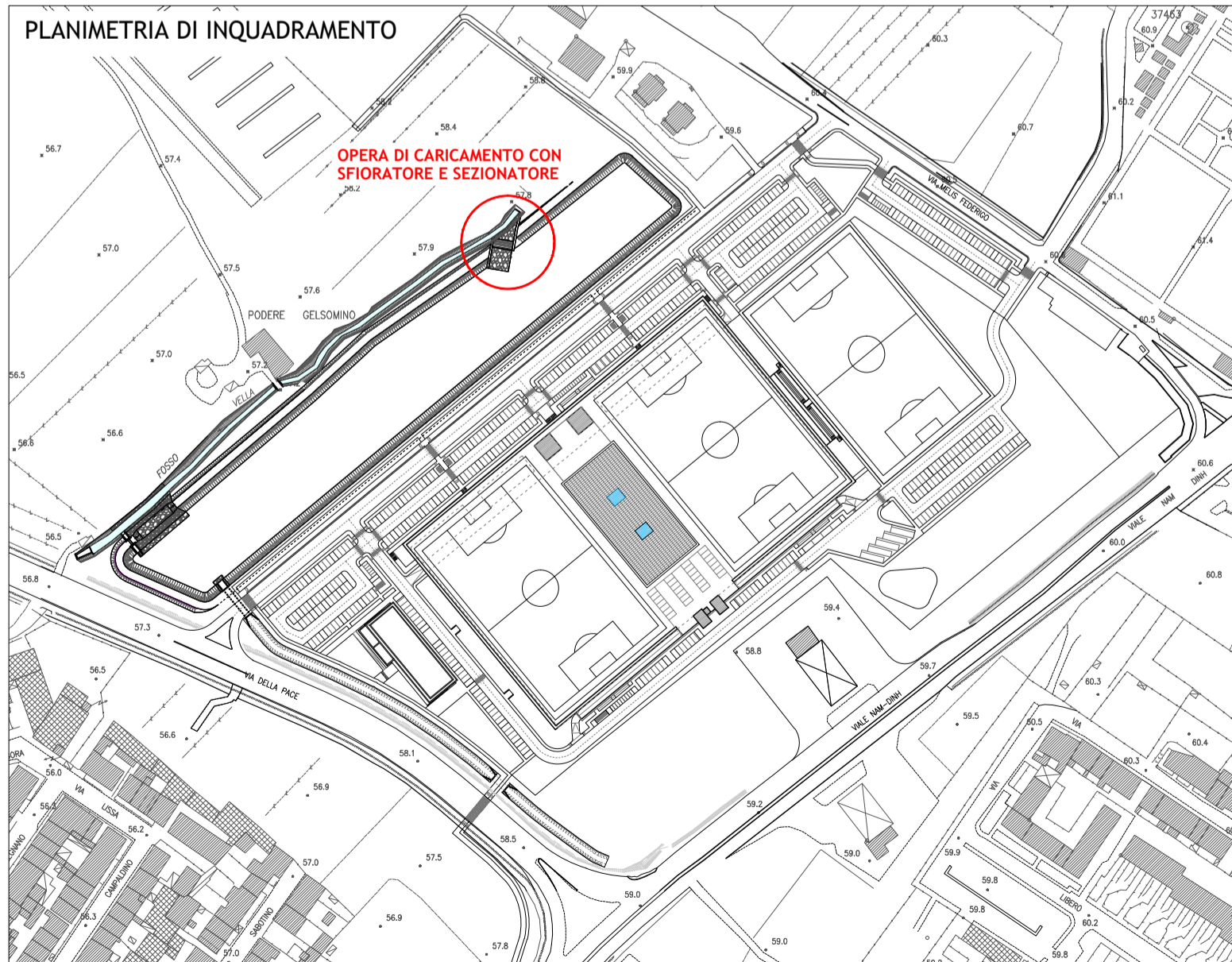

PLANIMETRIA SFIORATORE E MANUFATTO SEZIONATORE - SCALA 1:200

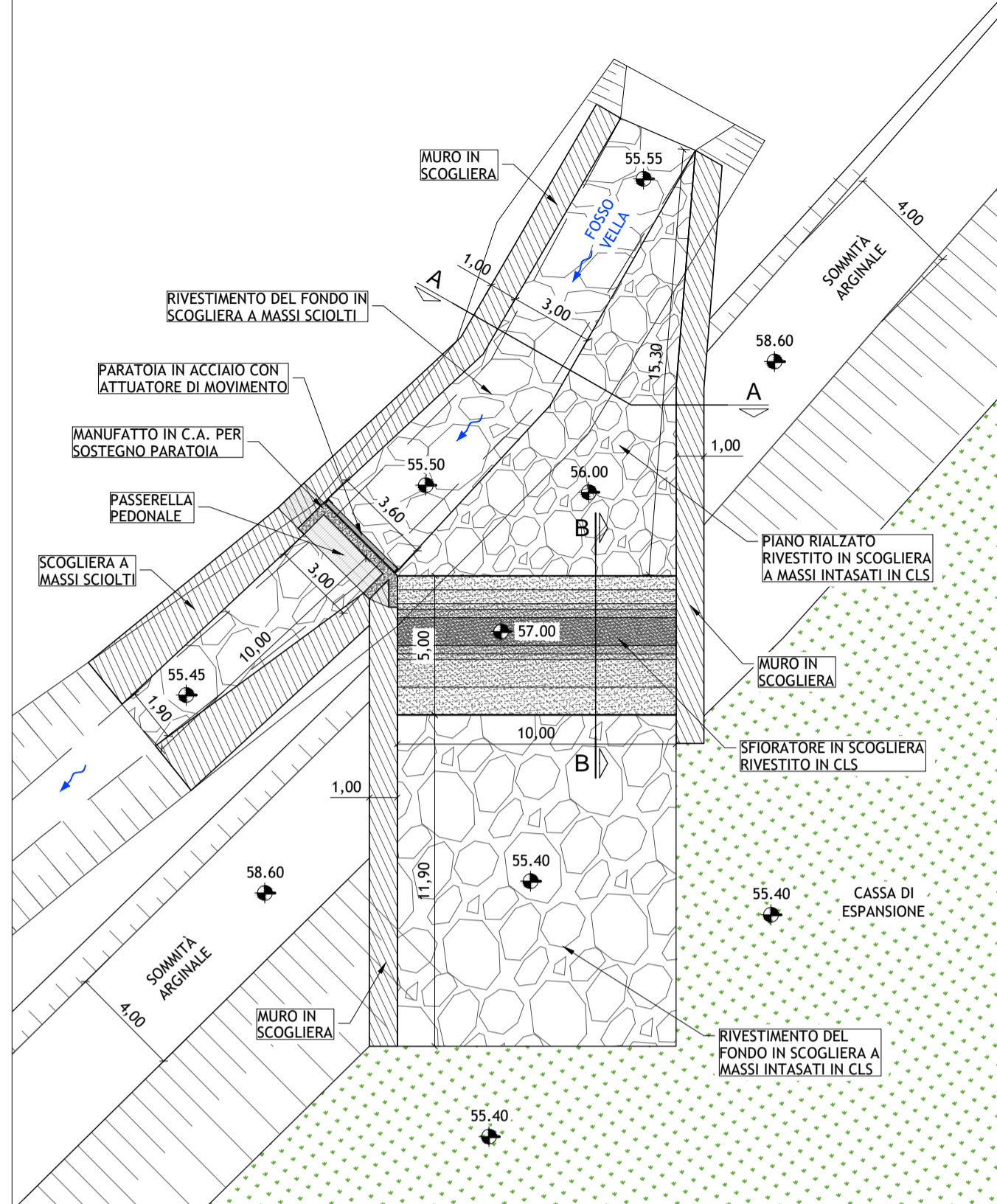

SEZIONE A-A - SCALA 1:50

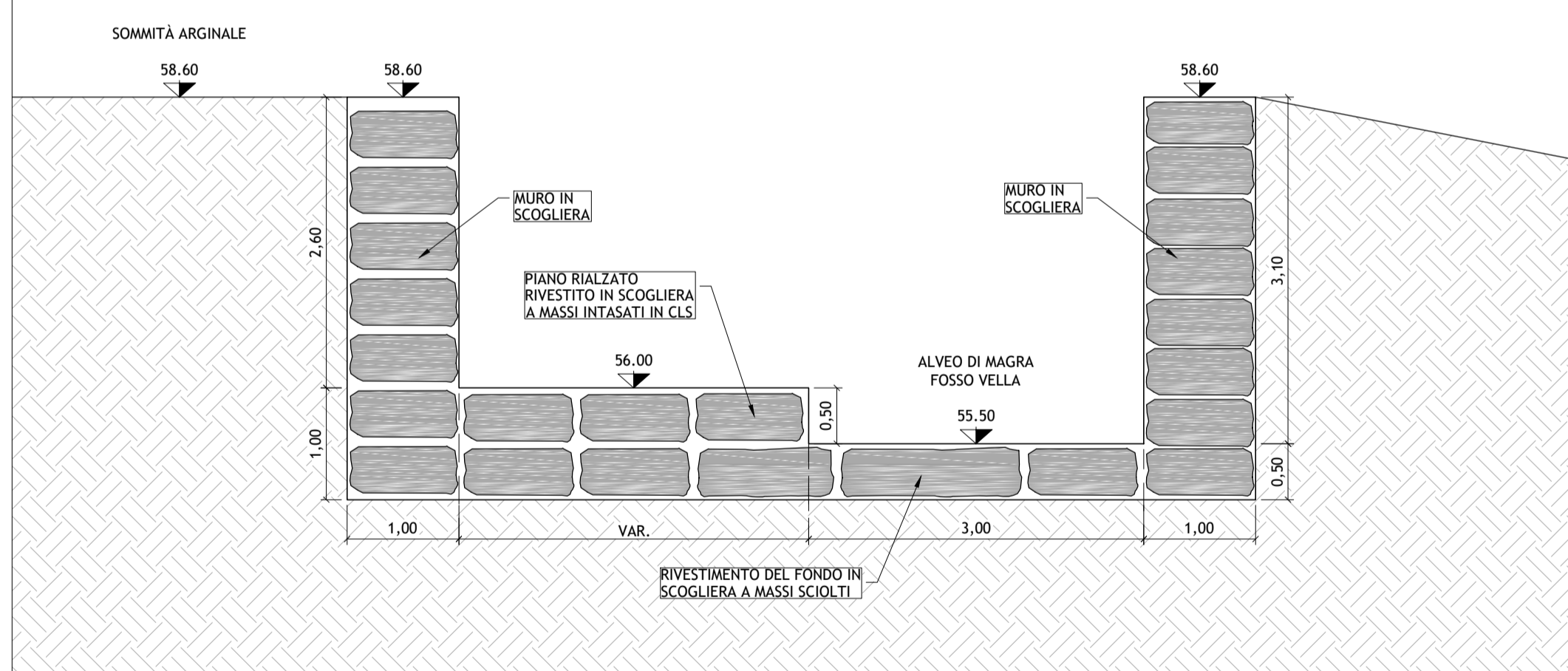

SEZIONE B-B - SCALA 1:50

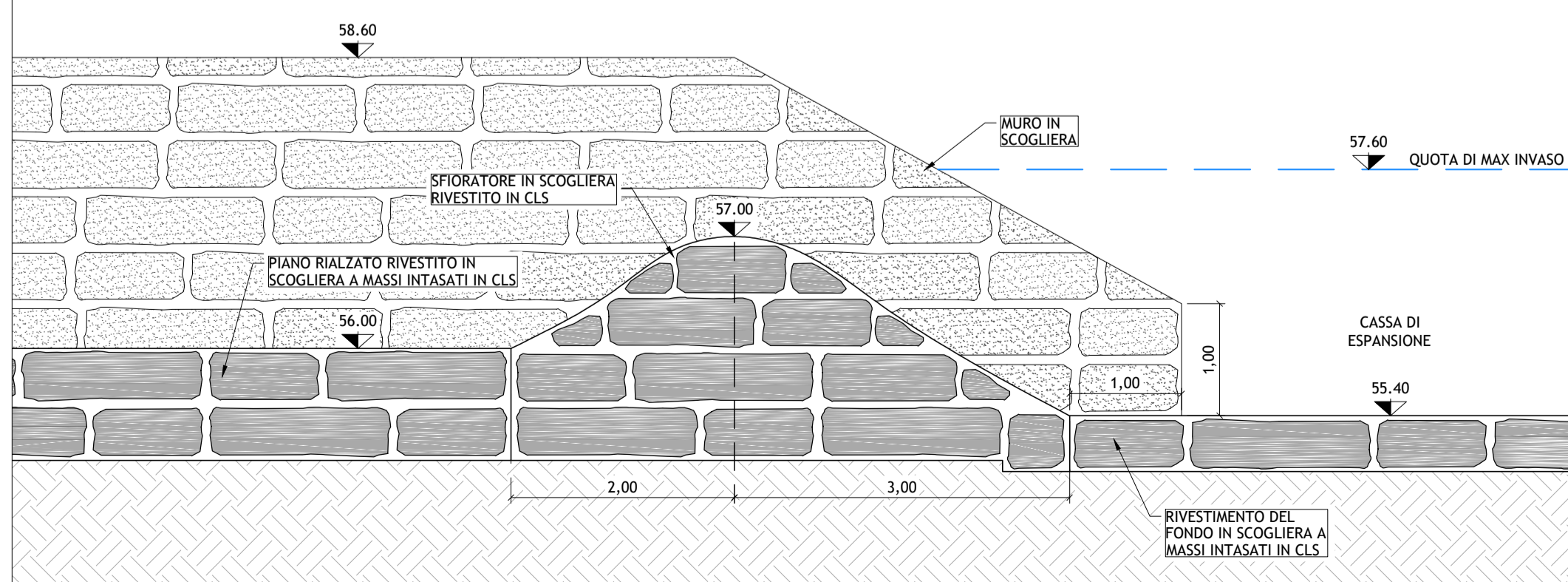

PLANIMETRIA MANUFATTO SEZIONATORE - SCALA 1:50

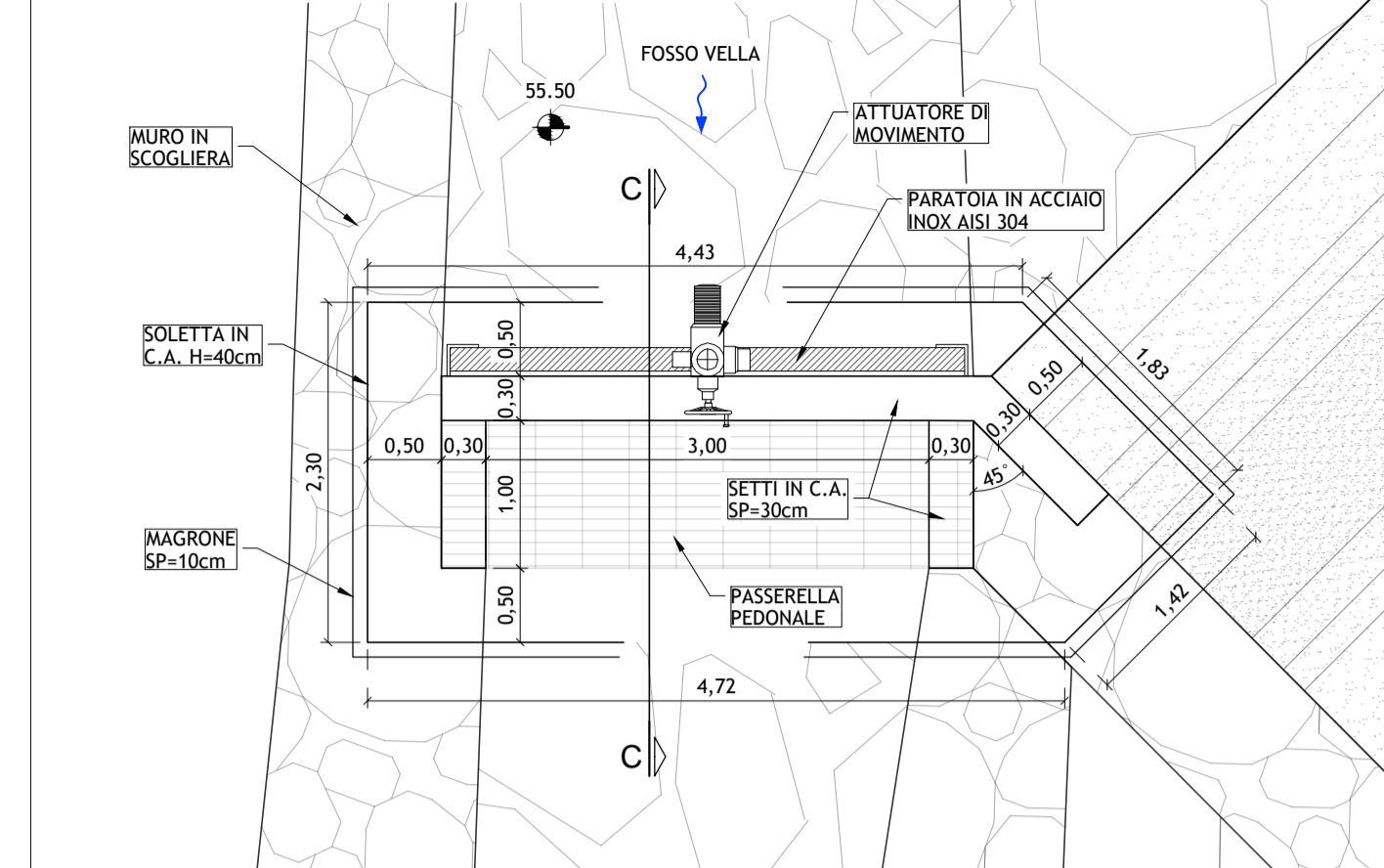

VISTA FRONTALE MANUFATTO SEZIONATORE - SCALA 1:50

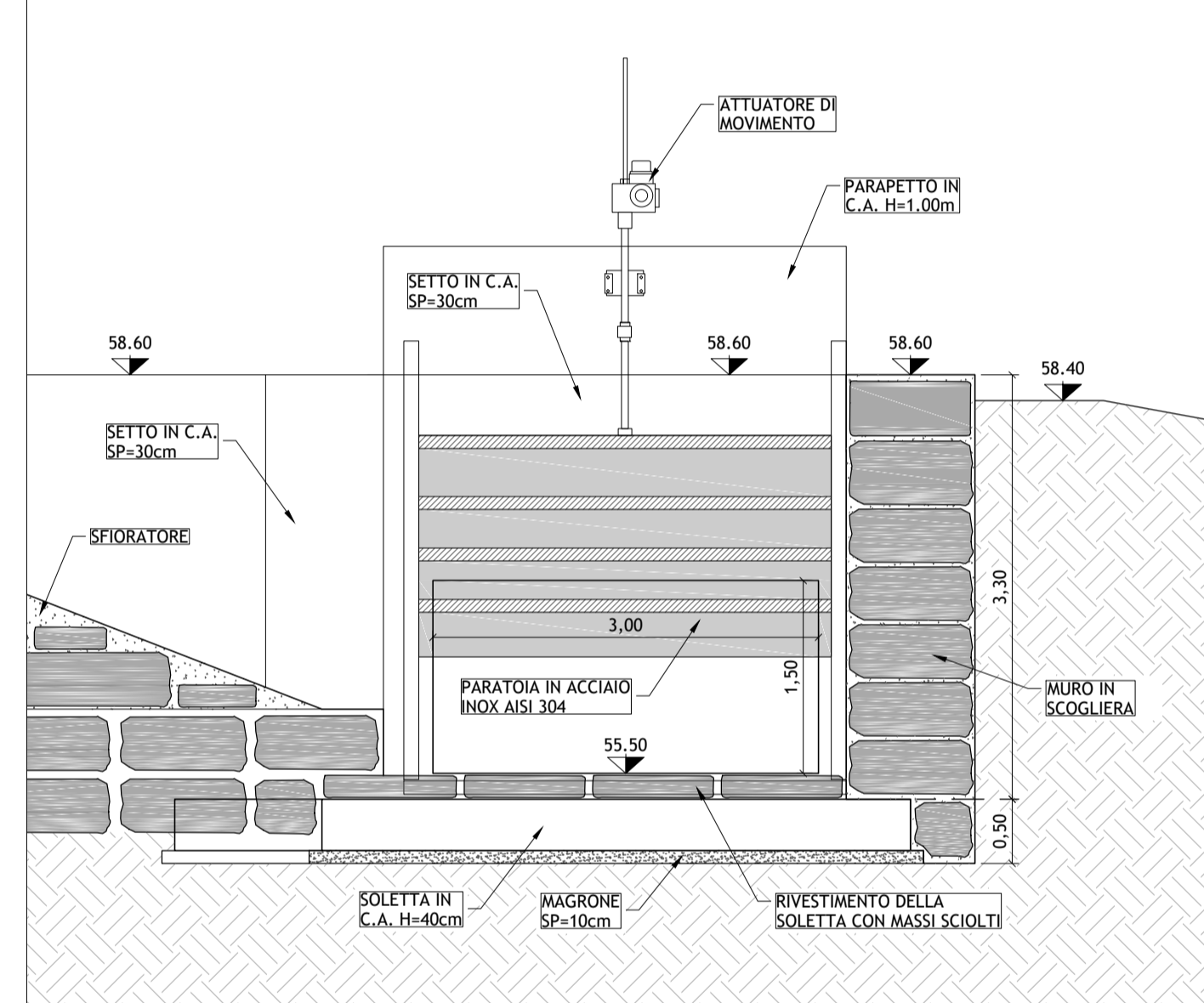

SEZIONE C-C MANUFATTO SFIORATORE - SCALA 1:50

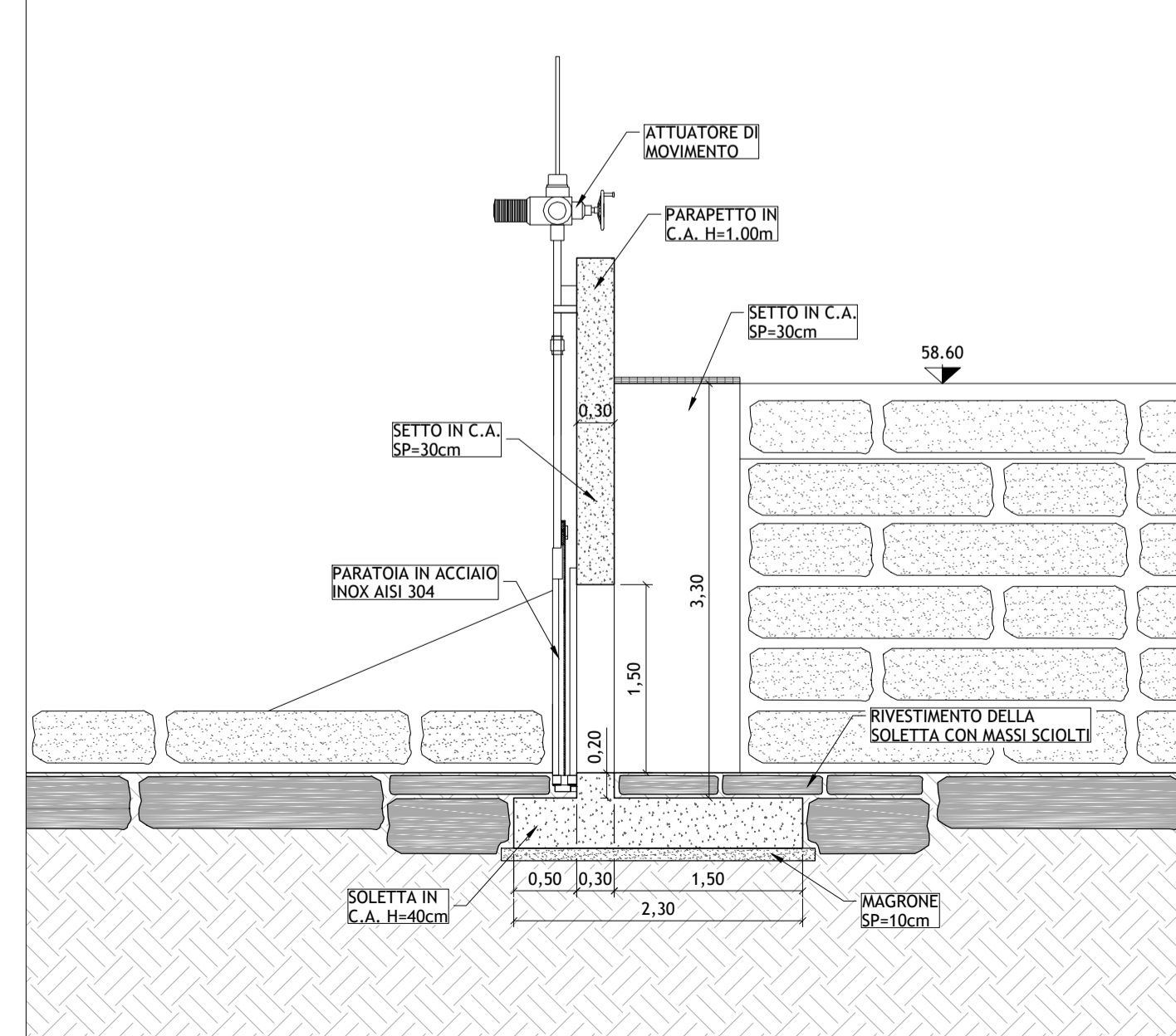

Firmato da:

**Malossi David**

codice fiscale MLSDVD76B21G999J

num.serie: 131759862916025838641378827374596110287

emesso da: ArubaPEC S.p.A. NG CA 3

valido dal 06/10/2020 al 07/10/2023