

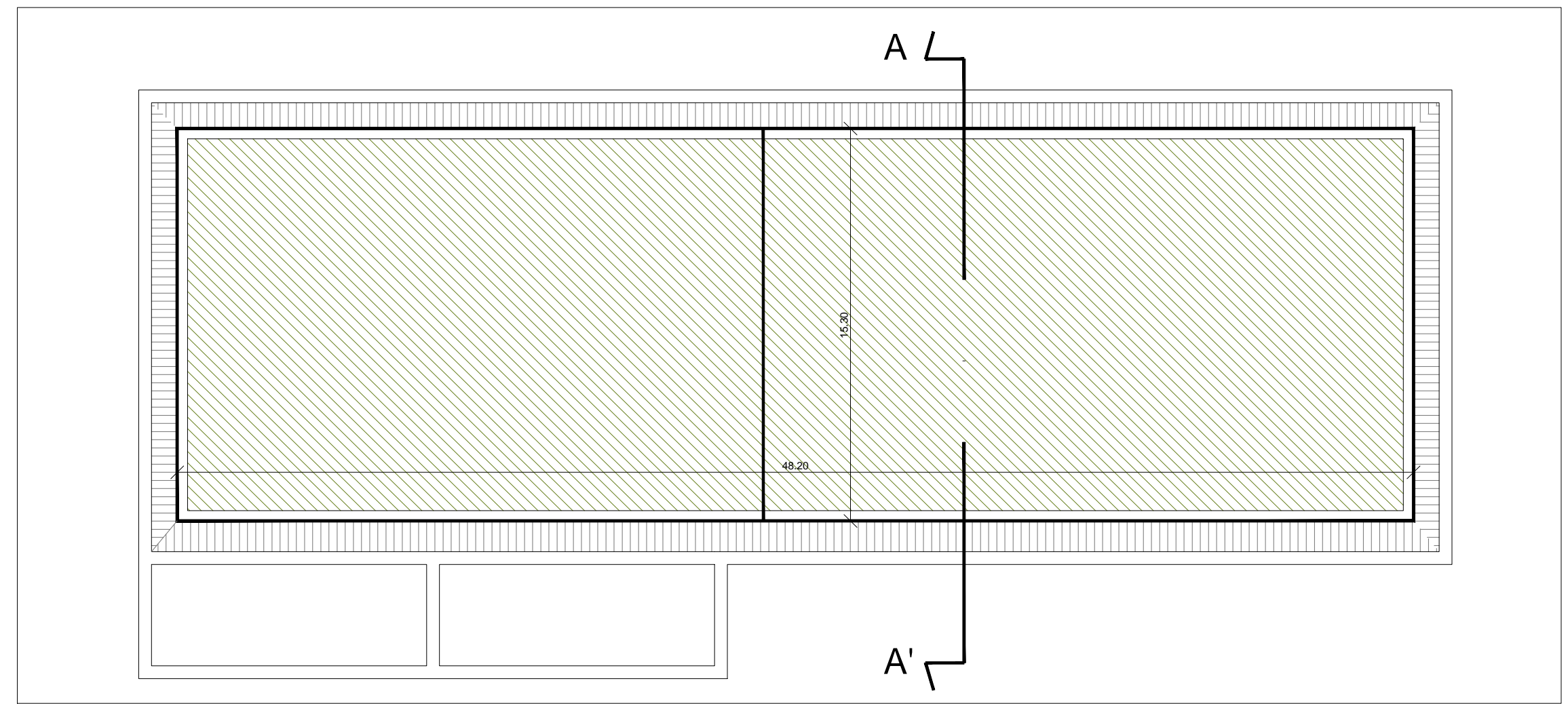

PROSPETTO OVEST

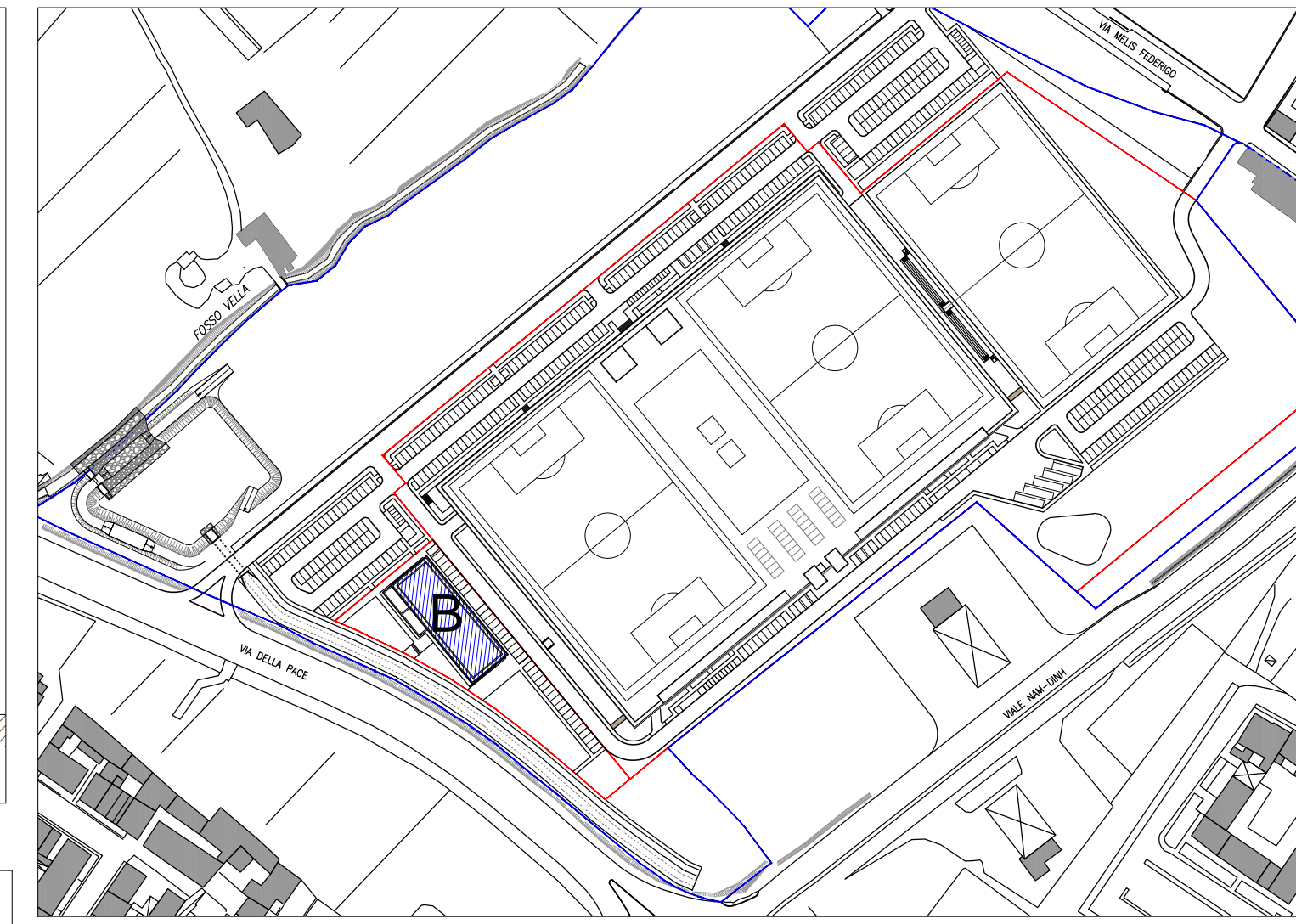

PROSPETTO EST



PIANTA COPERTURA



PROSPETTO SUD



PROSPETTO NORD

LEGENDA

- A Camera matrimoniale / doppia
- B Spazio calmo
- C Servizi ai piani
- D Ristorante
- E Servizi ristorante (cucina - spogliatoi - bar)
- F Ingresso struttura ricettiva
- G Servizi personale (back office, spogliatoi addetti)
- H Sale riunioni

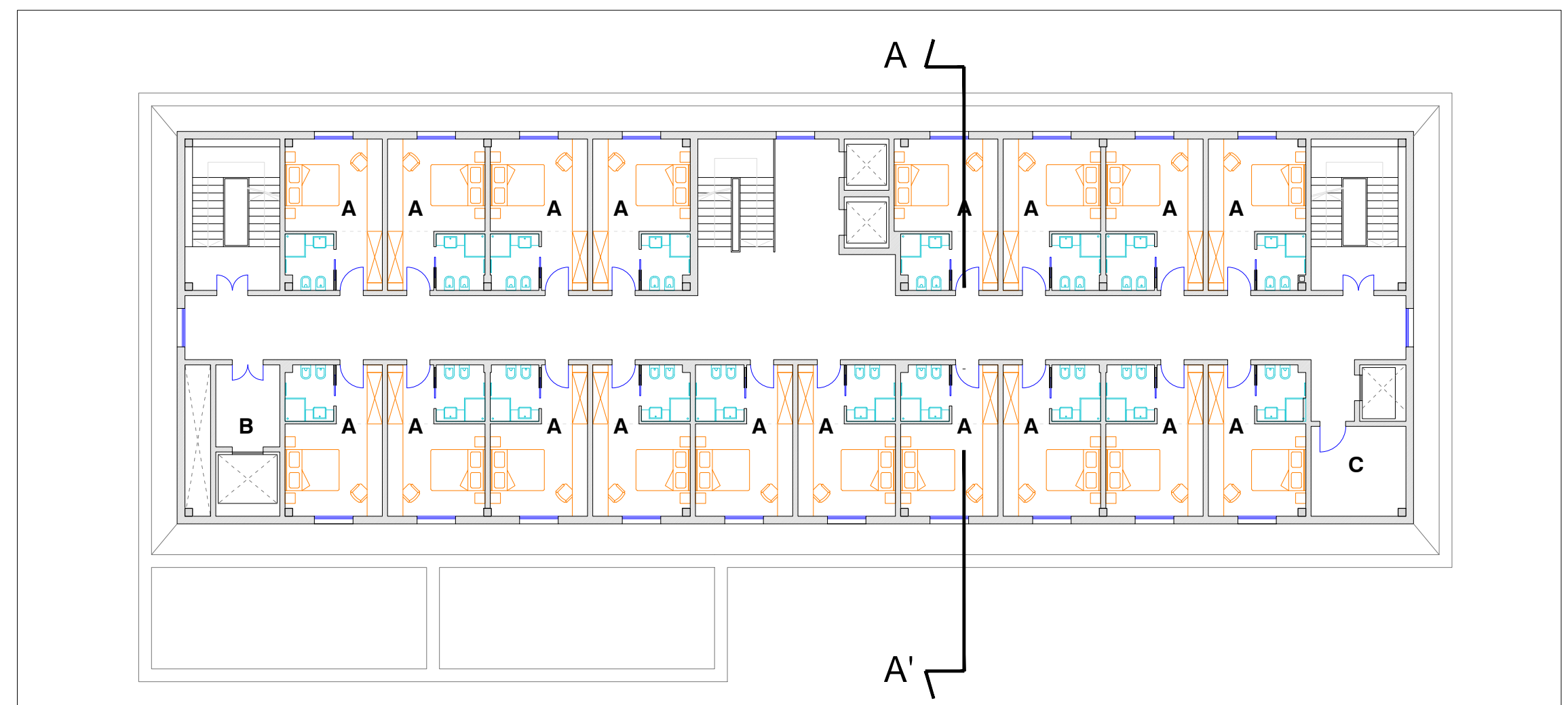

PIANTA PIANI 1° - 2° - 3° - 4°

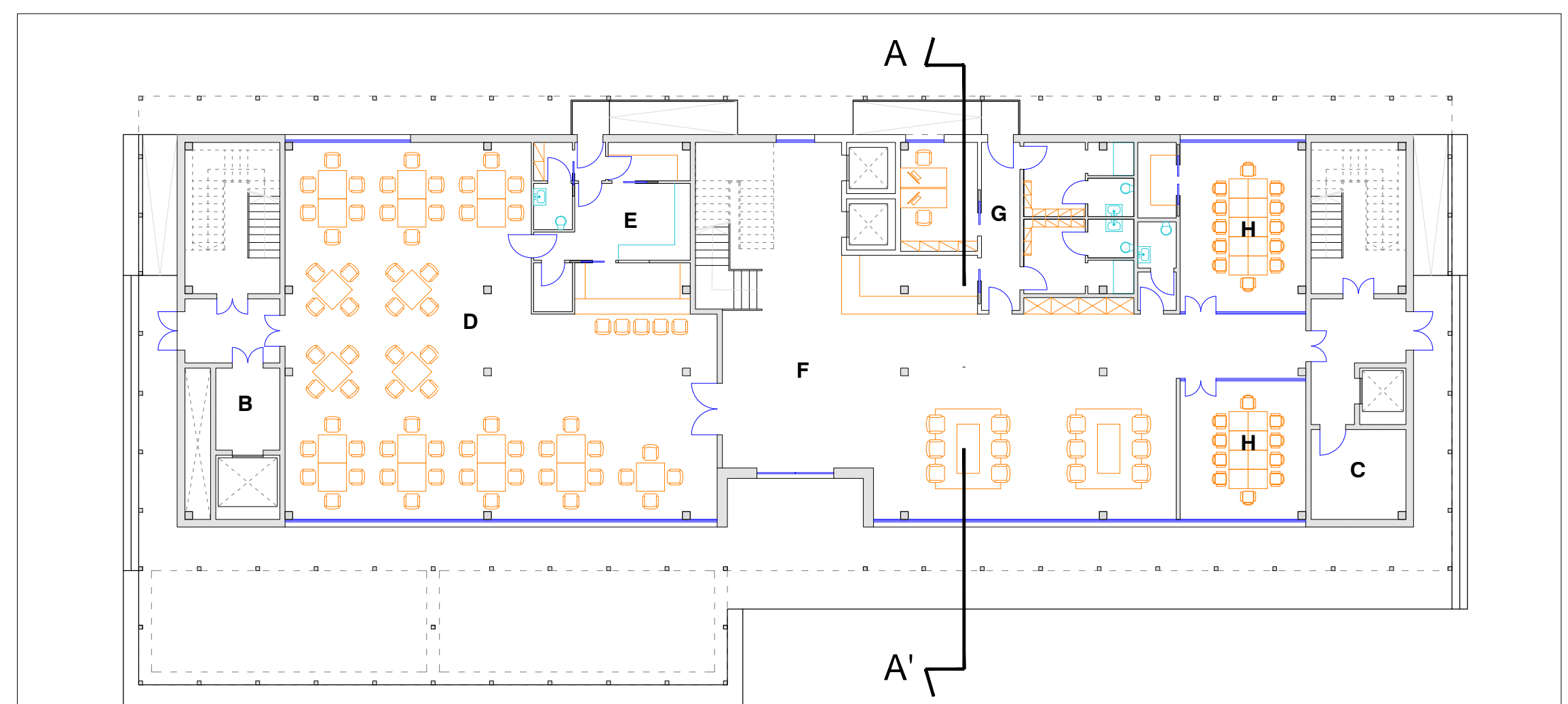

PIANTA PIANO TERRA

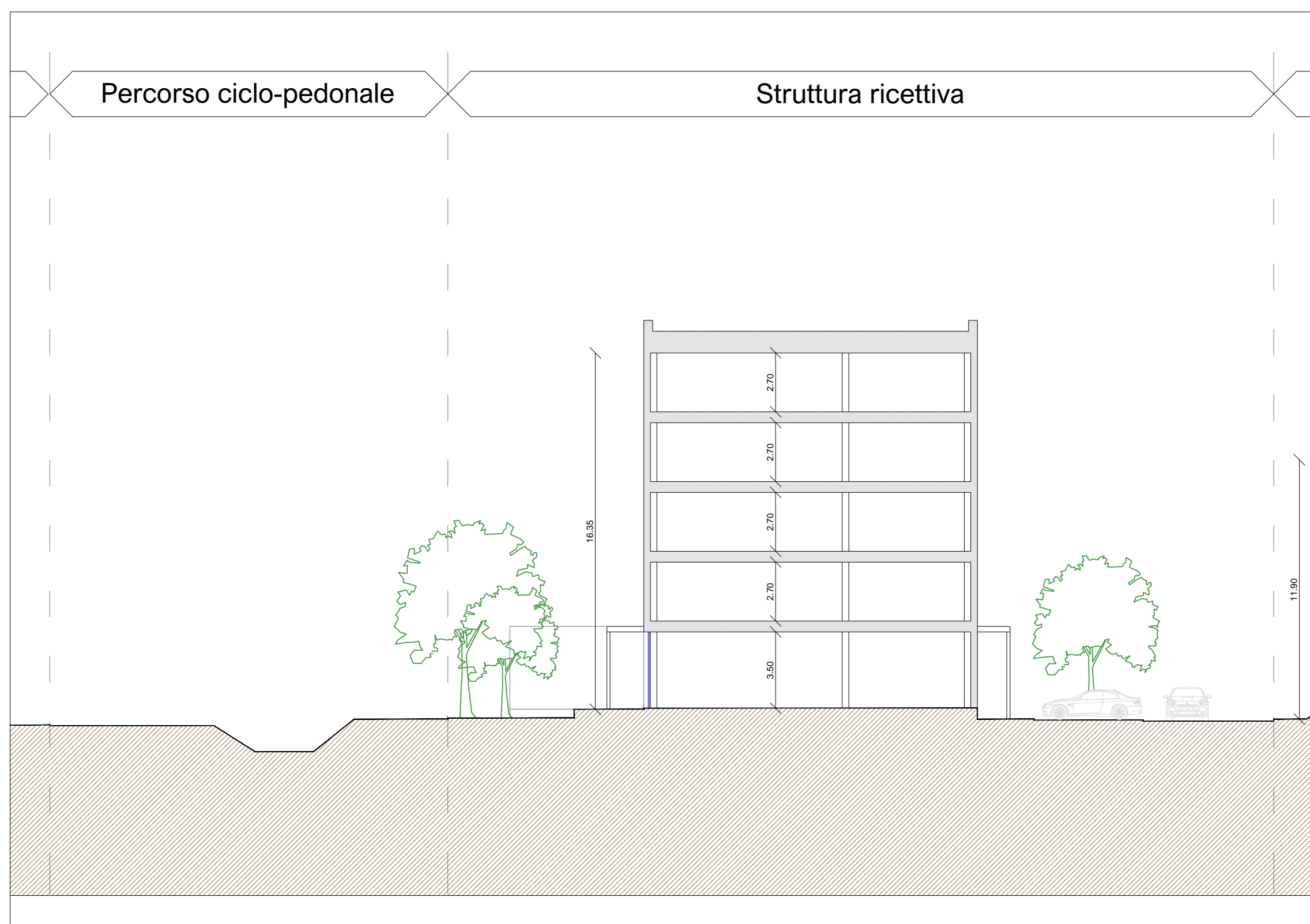

SEZIONE A - A'

**COMUNE DI PRATO**  
**PRESENTAZIONE STUDIO DI FATTIBILITÀ**  
 Ai sensi dell'art. 1, comma 304, lettera a),  
 della Legge 27 Dicembre 2013, n. 147 e ss.mm.ii.  
 PROGETTO DI COMPENDIO IMMOBILIARE A PREVALENTE DESTINAZIONE SPORTIVA  
 DENOMINATO "ORATORIO DELLO SPORT"  
 DA PREVEDERSI IN UN'AREA DEL COMUNE DI PRATO, LOC. TÀ CHIESANUOVA,  
 POSTA TRA VIA MELIS FEDERIGO E VIA MONTALESE, VIALE NAM-DINH E VIA DELLA PACE

**SEZIONE EP - ELABORATI STATO DI PROGETTO**

<p><b>PROFONDI</b>  <b>FAIPO S.r.l.</b>  <small>Via Pier della Francesca, 39 - 59100 Prato (PO)                  C.F. - P.IVA 02462100971</small></p>	<p><b>A.C. PRATO SSD a r.l.</b>  <small>Via Tacca, 29 - 59100 Prato (PO)                  C.F. - P.IVA 0400130488 - P.IVA 00335970976</small></p>
---	---

PROGETTISTI - CONSULENTI	PROFONDI	PROFONDI
PROJECT MANAGEMENT	EDISISTEM S.r.l.	
PROGETTAZIONE URBANISTICA	ARCH. GIOVANNI VALENTINI	
PROGETTAZIONE ARCHITETTONICA	ARCH. MARCO VALENTINI ARCH. RACHELE BELLI	
COLLABORAZIONE PROGETTAZIONE	ARCH. GIANLUCA STEFANINI	
PROGETTAZIONE OPERE DI URBANIZZAZIONE	A4 INGEGNERIA	
PROGETTAZIONE OPERE IDRAULICHE	ING. DAVID MALOSSI	
PROGETTAZIONE OPERE A VERDE	INLAND	
CONSULENZA PAESAGGISTICA	ARCH. ANDREA MELI PAES. CATERINA BIANCOLI	
PROGETTAZIONE IMPIANTI		
PREVENZIONE INCENDI	ING. MASSIMO DE MASI	
ACUSTICA		
SICUREZZA	GEOM. JACOPO CARLI	
STUDIO DI PREFATTIBILITÀ AMBIENTALE	SINERGIA S.r.l.s	
CONSULENZA GEOLOGICA, GEOTECNICA E IDROGEOLOGICA	GEOL. LUCA GARDONE GEOL. EMANUELE MONTINI	
STUDIO DEL TRAFFICO E DELLA MOBILITÀ	TAGES Soc. Coop.	
CONSULENZA LEGALE	STUDIO LEGALE ASSOCIATO MORBIDELLI BRUNI RIGHI TRAINA	
CONSULENZA FINANZIARIA	INIZIATIVA FINANZA E INNOVAZIONE	

ELABORATO	SCALA - 1:200
<b>STATO DI PROGETTO - EDIFICIO B</b>	
<b>PIANTE - PROSPETTI - SEZIONI</b>	
<b>EP 02.i</b>	

REVISIONE	DESCRIZIONE	DATA
-	Presentazione Studio di Fattibilità	Giugno 2022