

PROSPETTO SUD



PROSPETTO NORD

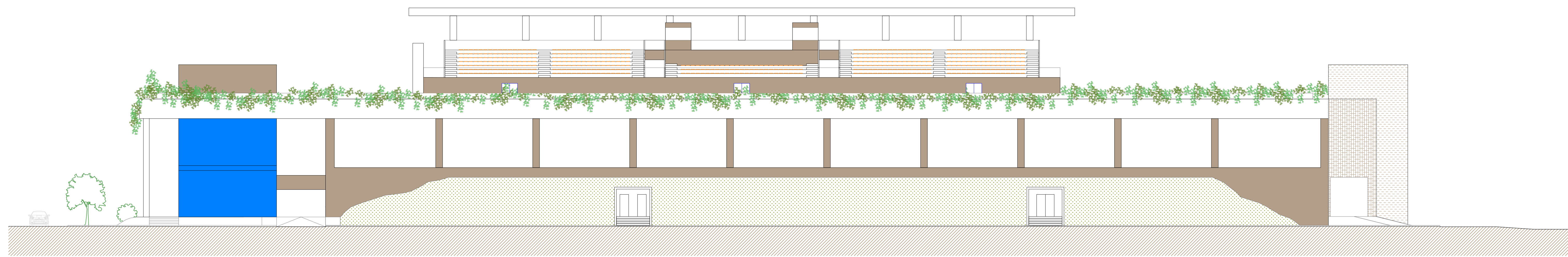

PROSPETTO OVEST

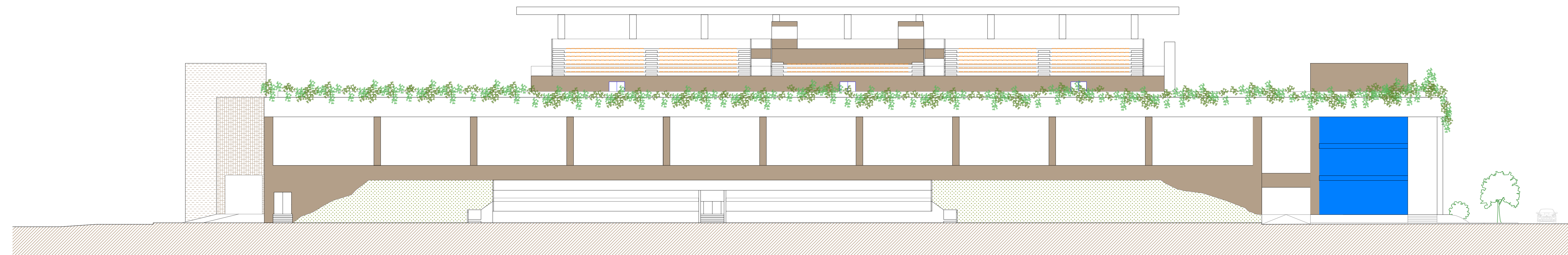

PROSPETTO EST

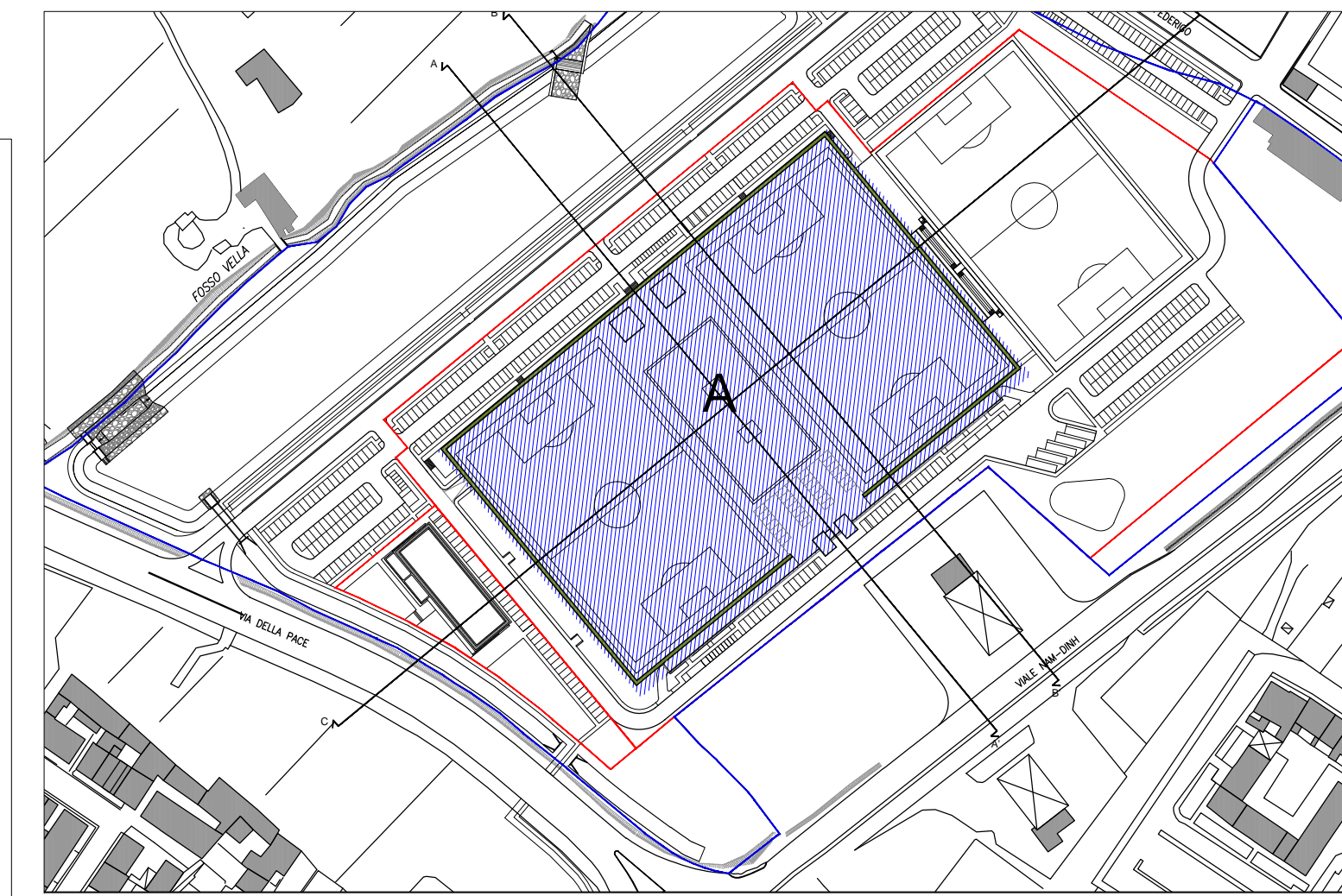

## COMUNE DI PRATO

### PRESENTAZIONE STUDIO DI FATTIBILITÀ

Ai sensi dell'art. 1, comma 304, lettera a),  
della Legge 27 Dicembre 2013, n. 147 e ss.mm.ii.

PROGETTO DI COMPENDIO IMMOBILIARE A PREVALENTE DESTINAZIONE SPORTIVA  
DENOMINATO "ORATORIO DELLO SPORT"  
DA PREVEDERSI IN UN'AREA DEL COMUNE DI PRATO, LOC. T. A CHESANUOVA,  
POSTA TRA VIA MELIS FEDERIGO E VIA MONTALESE, VIALE NAM-DINH E VIA DELLA PACE

### SEZIONE EP - ELABORATI STATO DI PROGETTO

|   |  |   |   |
|---|--|---|---|
| <b>FAIPO S.r.l.</b><br><small>VIA PIÙ ALLA FIORICOLA, 19 - 05100 PRATO (PT)<br/>                 C.F. 04503050501</small> |  | <b>A.C. PRATO SSD a r.l.</b><br><small>VIA TULLIO, 29 - 52100 PRATO (PT)<br/>                 C.F. 04503050501</small>                          |   |
| PROJECT MANAGEMENT<br>PROGETTAZIONE URBANISTICA<br>PROGETTAZIONE ARCHITETTONICA<br>COLLABORAZIONE PROGETTAZIONE           | EDISITEM S.r.l.<br>ARCH. GIOVANNI VALENTINI<br>ARCH. MARCO VALENTINI<br>ARCH. RACHELE BELLI<br>ARCH. GIANLUCA STEFANNI | PROGETTAZIONE OPERE DI URBANIZZAZIONE<br>PROGETTAZIONE OPERE IDRAULICHE   | A4 INGEGNERIA<br>ING. DAVID MALOSSI   |
| PROGETTAZIONE OPERE A VERDE<br>CONSULENZA PAESAGGISTICA<br>PROGETTAZIONE IMPIANTI<br>PREVENZIONE INCENDI<br>ACOUSTICA     | INLAND<br>ARCH. ANDREA MELI<br>PAES. CATERINA BIANCOLI<br>ING. MASSIMO DE MASI   | SICUREZZA<br>STUDIO DI PREFATTIBILITÀ AMBIENTALE<br>CONSULENZA GEOLOGICA, GEOTECNICA E<br>IDROGEOLOGICA<br>STUDIO DEL TRAFFICO E DELLA MOBILITÀ | GEOM. JACOPO CARLI<br>SIMERGIA S.r.l.<br>GEOL. LUCA GARIBONE<br>GEOL. EMANUELE MONTINI<br>TAGES Roc. Coop.<br>STUDIO LEGALE ASSOCIATO<br>MONDELLELLI BRUNI<br>RIGHI TRINARI |
| CONSULENZA LEGALE<br>CONSULENZA FINANZIARIA   | INIZIATIVA<br>FINANZA E INNOVAZIONE  |   |   |

|  |                |
|--|----------------|
| ELABORATO                                | SCALA: 1:200   |
| STATO DI PROGETTO - EDIFICIO A PROSPETTI | <b>EP 02.h</b> |

| REVISIONE | DESCRIZIONE  | DATA          |
|-----------|--|---------------|
| -         | Presentazione Studio di Fattibilità  | Giugno 2022   |
| 01        | Integratori e seguito di pareri e richieste Conferenza dei Servizi Preliminare | Dicembre 2022 |