

SEZIONE A - A'

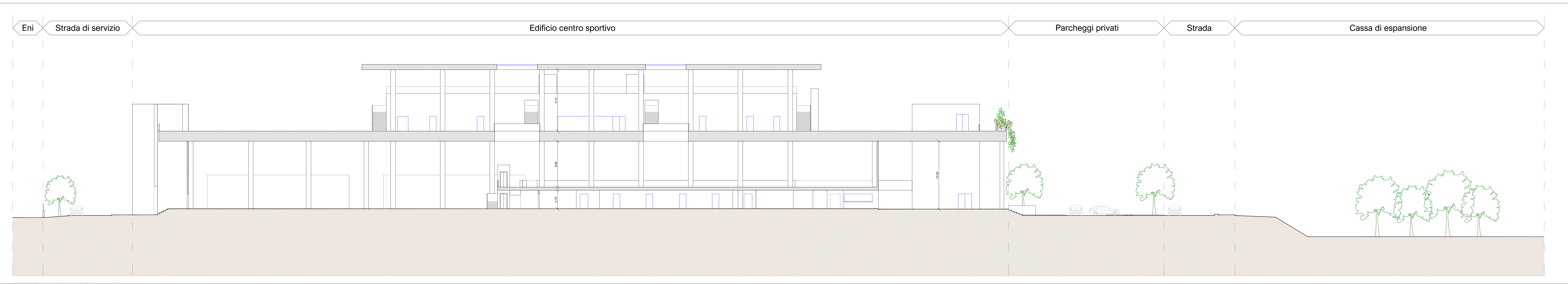

SEZIONE B - B'

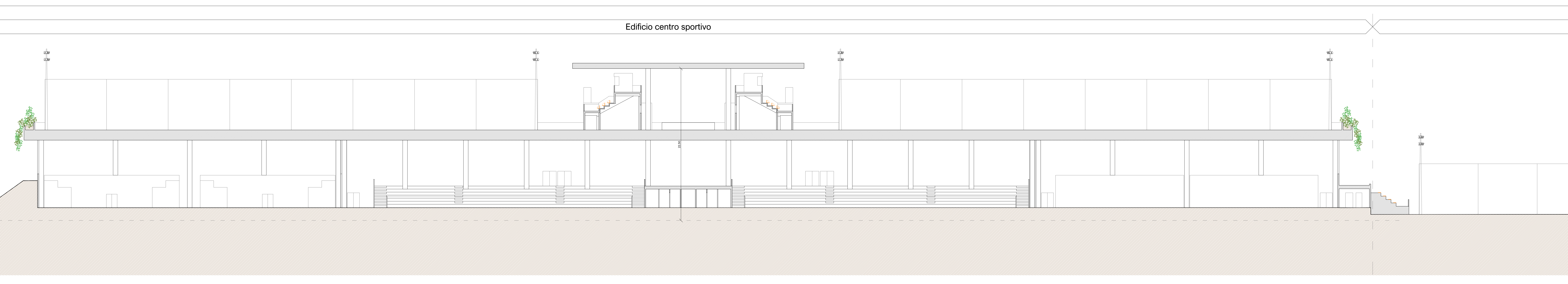

SEZIONE C - C'

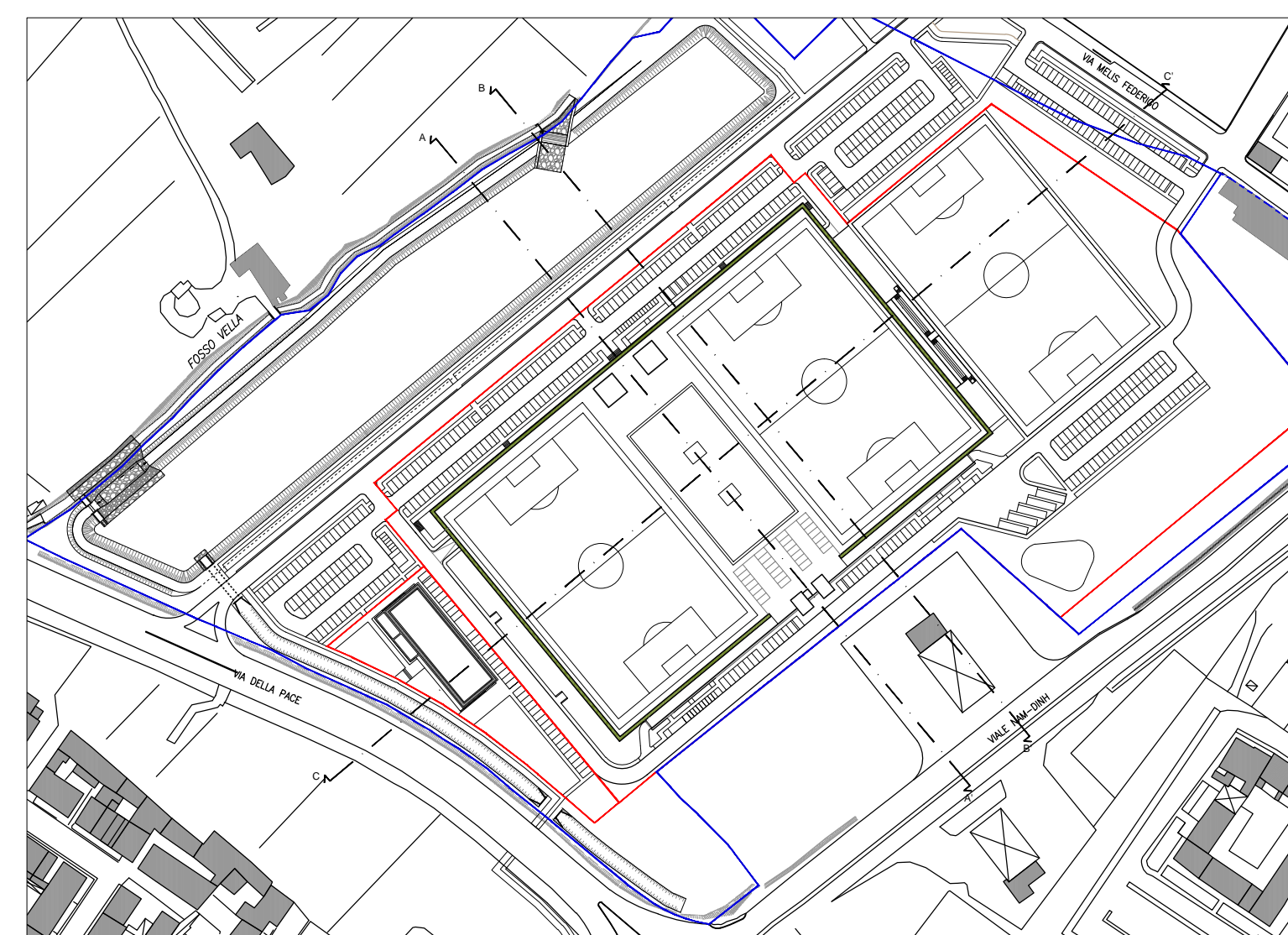

**COMUNE DI PRATO**  
**PRESENTAZIONE STUDIO DI FATTIBILITÀ**  
 Ai sensi dell'art. 1, comma 304, lettera a),  
 della Legge 27 Dicembre 2013, n. 147 e ss.mm.ii.  
**PROGETTO DI COMPENDIO IMMOBILIARE A PREVALENTE DESTINAZIONE SPORTIVA DENOMINATO "ORATORIO DELLO SPORT"**  
 DA PREVEDERSI IN UN'AREA DEL COMUNE DI PRATO, LOCALITÀ CHIESANUOVA, POSTA TRA VIA MELIS FEDERIGO E VIA MONTALESE, VIALE NAM-DINH E VIA DELLA PACE

**SEZIONE EP - ELABORATI STATO DI PROGETTO**

<b>FAIPO S.r.l.</b> <small>VIA PIAZZA FERRARINI, 11 - 52010 PRATO (PT) C.F. 04058000967</small>	<b>A.C. PRATO SSD a r.l.</b> <small>VIA SALLUSTIANA, 20 - 52010 PRATO (PT) C.F. 04058000967</small>
<b>PROGETTO</b>	<b>ESISTEM S.r.l.</b>
PROJECT MANAGEMENT	ARCH. GIOVANNI VALENTINI
PROGETTAZIONE URBANISTICA	ARCH. MARCO VALENTINI
PROGETTAZIONE ARCHITETTICA	ARCH. RAFFAELLA BELLUCCI
COLLABORAZIONE PROGETTAZIONE	ARCH. GIULIANA STEFANNI
PROGETTAZIONE OPERE DI URBANIZZAZIONE	A4 INGEGNERIA
PROGETTAZIONE OPERE IDRAULICHE	ING. DAVID MALLOSI
PROGETTAZIONE OPERE A VERDE	ING. ANDREA MELI
CONSULENZA PAESAGGISTICA	PAES. CATERINA BIANCOLI
PROTEZIONE IMPIANTI	ING. MASSIMO DE MASI
PREVENZIONE INCENDI	ING. MASSIMO DE MASI
ACUSTICA	ING. MASSIMO DE MASI
SICUREZZA	ING. MASSIMO DE MASI
STUDIO DI PREFATTIBILITÀ AMBIENTALE	SINERGIA S.r.l.
CONSULENZA GEOLOGICA, GEOTECNICA E IDROGEOLOGICA	GEOLOG. LUCA GARIBONDI
STUDIO DEL TRAFFICO E DELLA MOBILITÀ	TAGES Snc - Chpp
CONSULENZA LEGALE	STUDIO LEGALE ASSOCIATO MONIBELLI BRUNI RIGHI TRONARI
CONSULENZA FINANZIARIA	INGEGNERIA FINANZIARIA E INNOVAZIONE

SCALA: 1:200

<b>STATO DI PROGETTO - EDIFICIO A SEZIONI</b>	<b>EP 02.g</b>
---	----------------

REVISIONE	DESCRIZIONE	DATA
01	Presentazione Studio di Fattibilità	Giugno 2022
02	Integrati e seguiti da pareri e richieste Conferenza dei Servizi Preliminare	Dicembre 2022