COMUNE DI PRATO

Piano attuativo dell'area di trasformazione AT2b_10 via Gian Battista Vico-La Macine Prato

RICHIEDENTE: PIDA S.P.A.
Via Salvador Allende 19/G1, 50127 Firenze

PROGETTO: Ing. Federico Mazzoni
Barili & Mazzoni Associati

OGGETTO:
Render

TAV. 13

DICEMBRE 2022

EP 06

BARILI & MAZZONI ASSOCIATI
PRATO - Via F.lli Giachetti n°28/3 - Tel. e Fax (0574) 606329/607677 - Cod. Fisc. e Part. Iva 01692350976

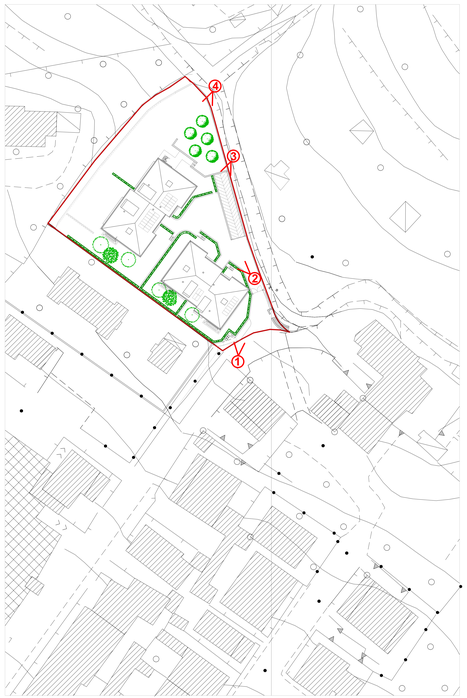

VISTA 1

VISTA 2

VISTA 3 - STATO ATTUALE ↑ E DI PROGETTO ↓

VISTA 4 - STATO ATTUALE ↑ E DI PROGETTO ↓

VISTA DALL'ALTO 1

VISTA DALL'ALTO 2

Firmato da:

Mazzoni Federico
codice fiscale MZZFRC55E20G999M
num.serie: 22026995650412960774303633816456176991
emesso da: ArubaPEC S.p.A. NG CA 3
valido dal 21/04/2020 al 22/04/2023