

COMUNE DI PRATO

Piano attuativo dell'area di trasformazione AT2b_10 via Gian Battista Vico-La Macine Prato

RICHIEDENTE:

PIDA S.P.A.

Via Salvador Allende 19/G1, 50127 Firenze

PROGETTO:

Ing. Federico Mazzoni

Barili & Mazzoni
Associati

OGGETTO:

Schema di confronto con le prescrizioni paesaggistiche
scala 1:500

DICEMBRE 2022

TAV. 15

**BARILI & MAZZONI
ASSOCIATI**

PRATO - Via F.lli Giachetti n°28/3 - Tel. e Fax (0574) 606329/607677 - Cod. Fisc. e Part. Iva 01692350976

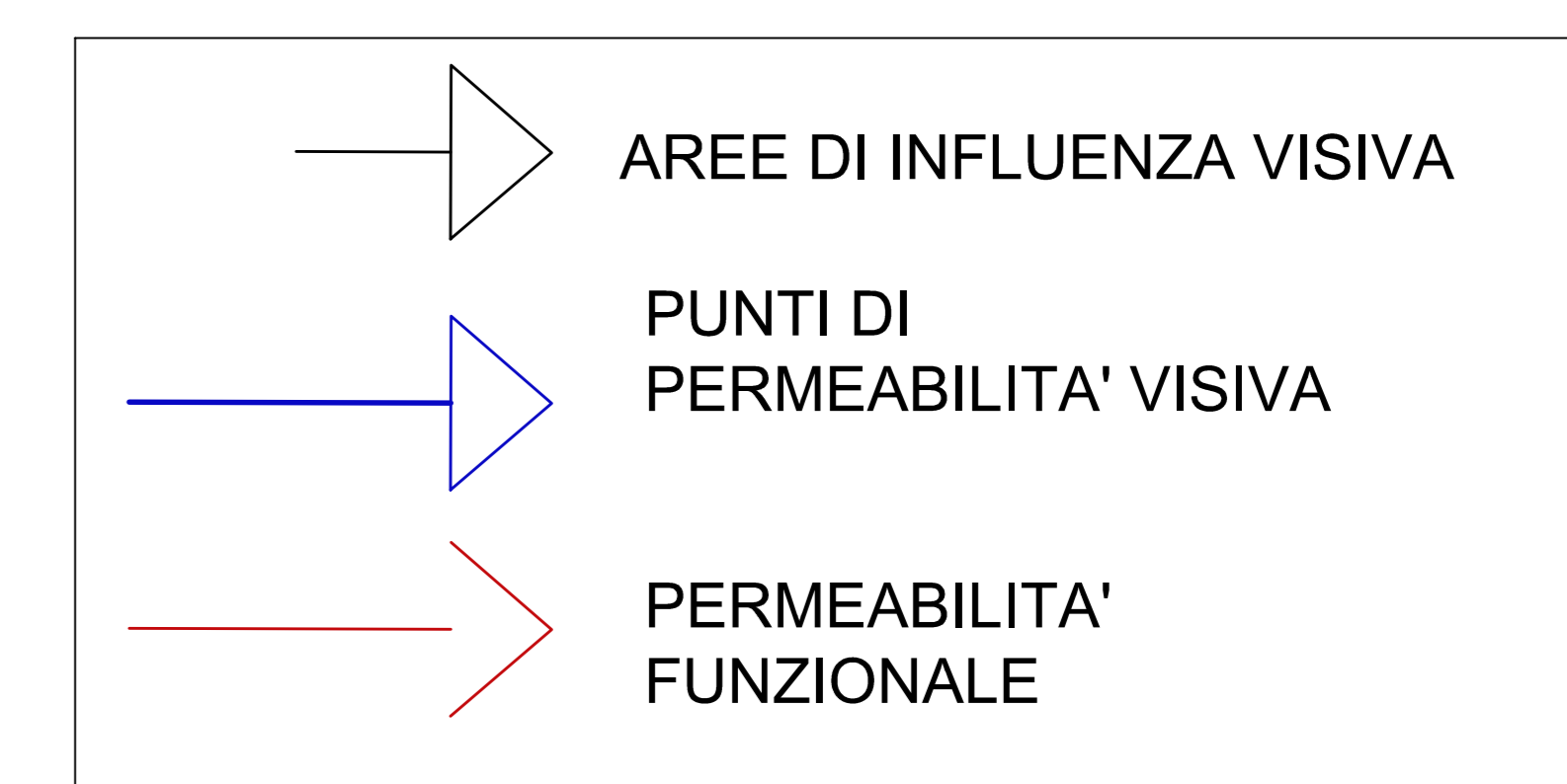
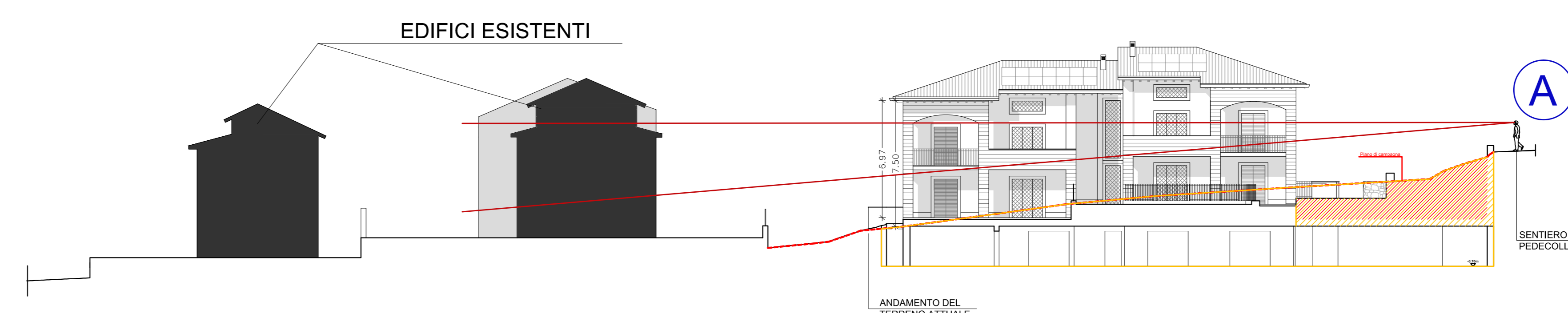
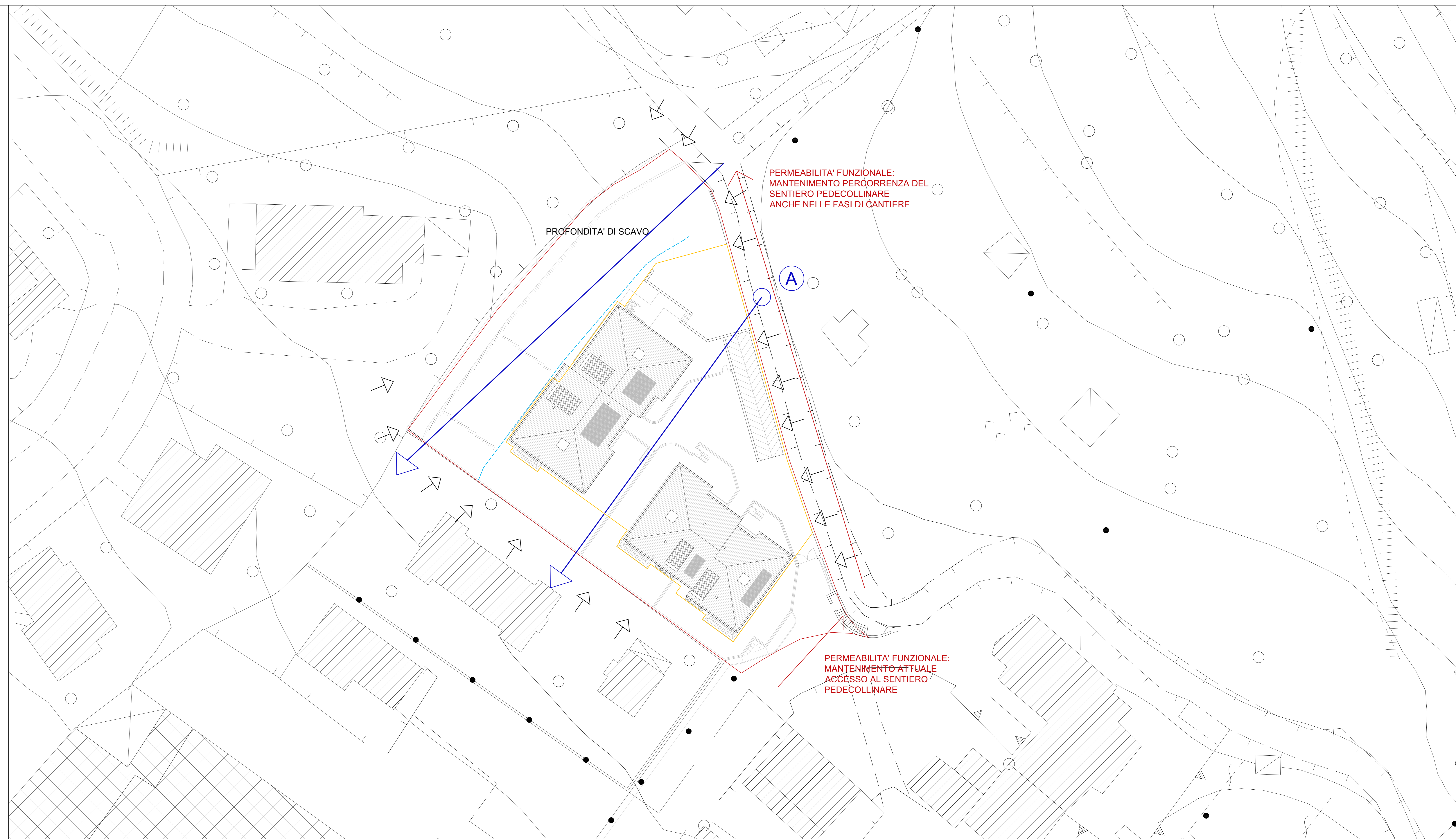

Firmato da:

Mazzoni Federico

codice fiscale MZZFRC55E20G999M

num.serie: 22026995650412960774303633816456176991

emesso da: ArubaPEC S.p.A. NG CA 3

valido dal 21/04/2020 al 22/04/2023