

PIANO DI RECUPERO

PIANO ATTUATIVO PER LA SISTEMAZIONE URBANISTICA DI UN'AREA POSTA IN PRATO LOCALITA' SAN GIORGIO A COLONICA VIA DELLE RUOTE ANGOLO VIA DELL'OLMO PROGETTO PER LA COSTRUZIONE DI RESIDENZA

COMMITTENTE:
DI PAOLA COSTRUZIONI Srl.
cod. fisc. 03736640487
IMMOBILIARE CERI Srl.
cod. fisc. 01727480970

Oggetto: PIANTE - PROSPETTI E SEZIONI
Schema smaltimento acque reflue
Schema SN.

Scala: 1:200

Stato: PROGETTO

PROGETTISTI:
Arch. Daniele Martini
Via B. Buozzi n° 16, Prato
cod. fisc. MRT DNL 45C17 D6120
mail: studiomartinidaniele@gmail.com

Geom. Stefano Poccianti
Via A. de Gasperi n° 39, Prato
cod. fisc. PCC SFN 75B16 G999T
mail: geompoccianti@hotmail.com

TAVOLA

EP02

Data: 10.05.2021

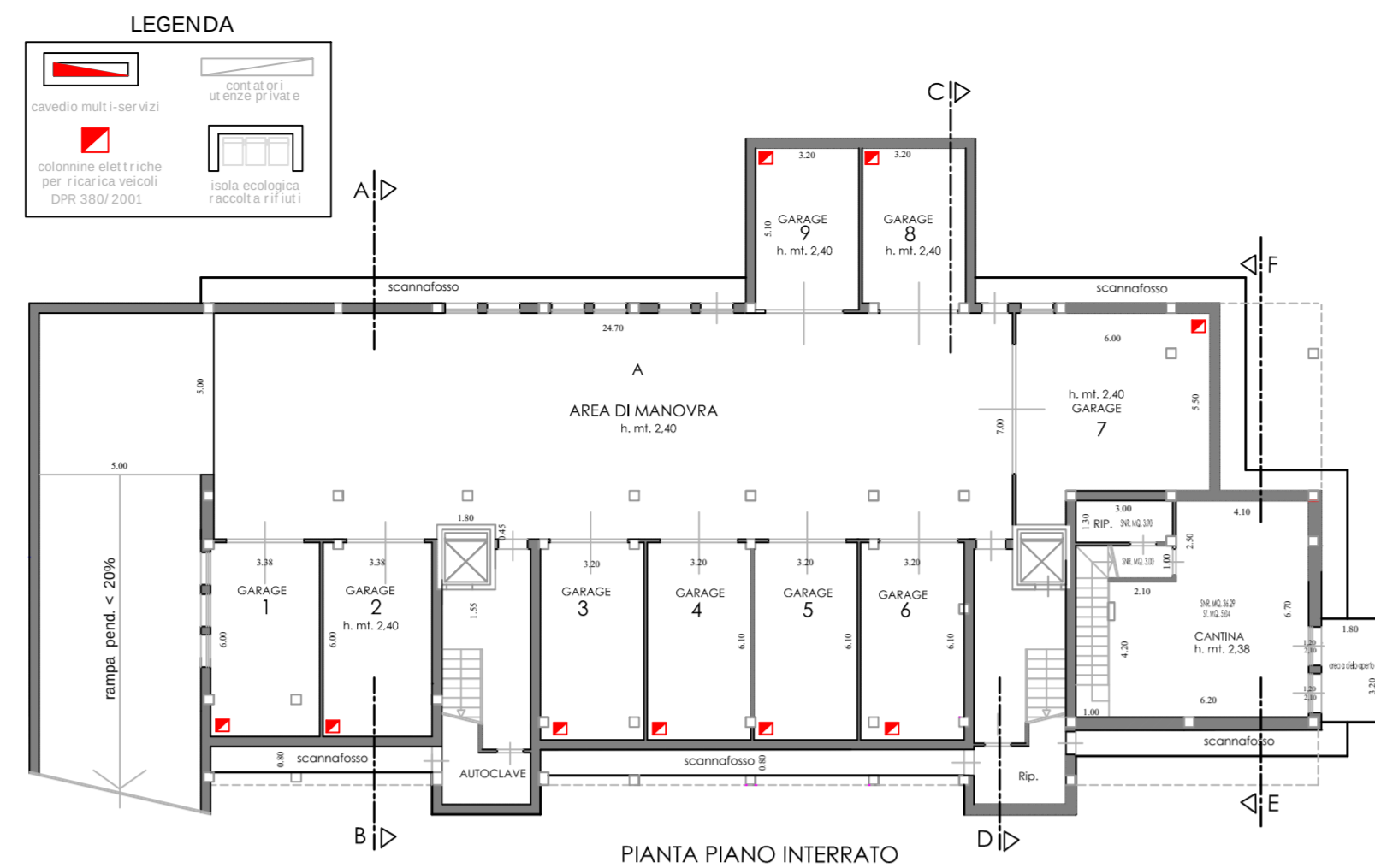

VERIFICA DIMENSIONAMENTO FOSSA BIOLOGICA:
Superficie netta mq. 813,97
mq. 813,97 / mq. 35 per abitante = n. abit. 23,26
(per 23,26 abitanti n. 34 fesse)
Fabbisogno 225 lt/ab. x 24 ab. = 5.400 lt.
n. 2 fosse bicamerali capacità mc. 3,00

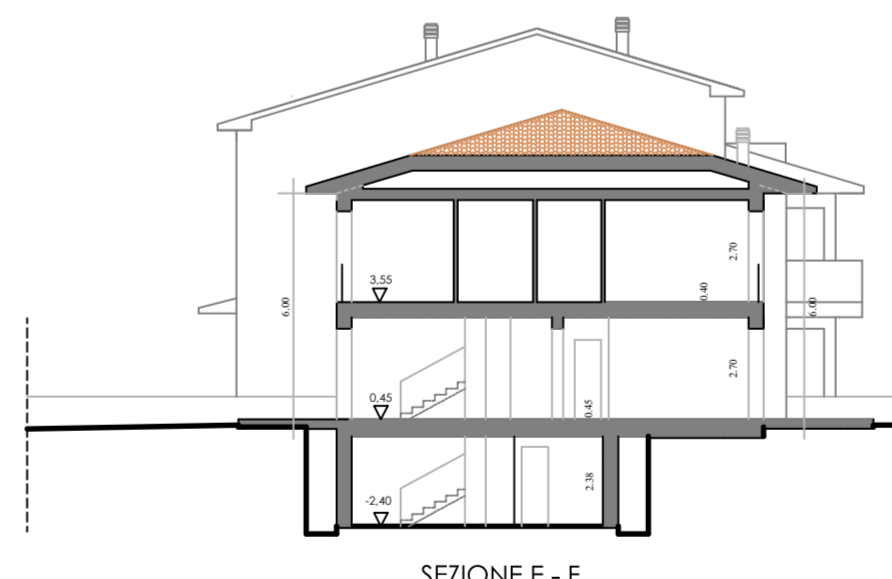
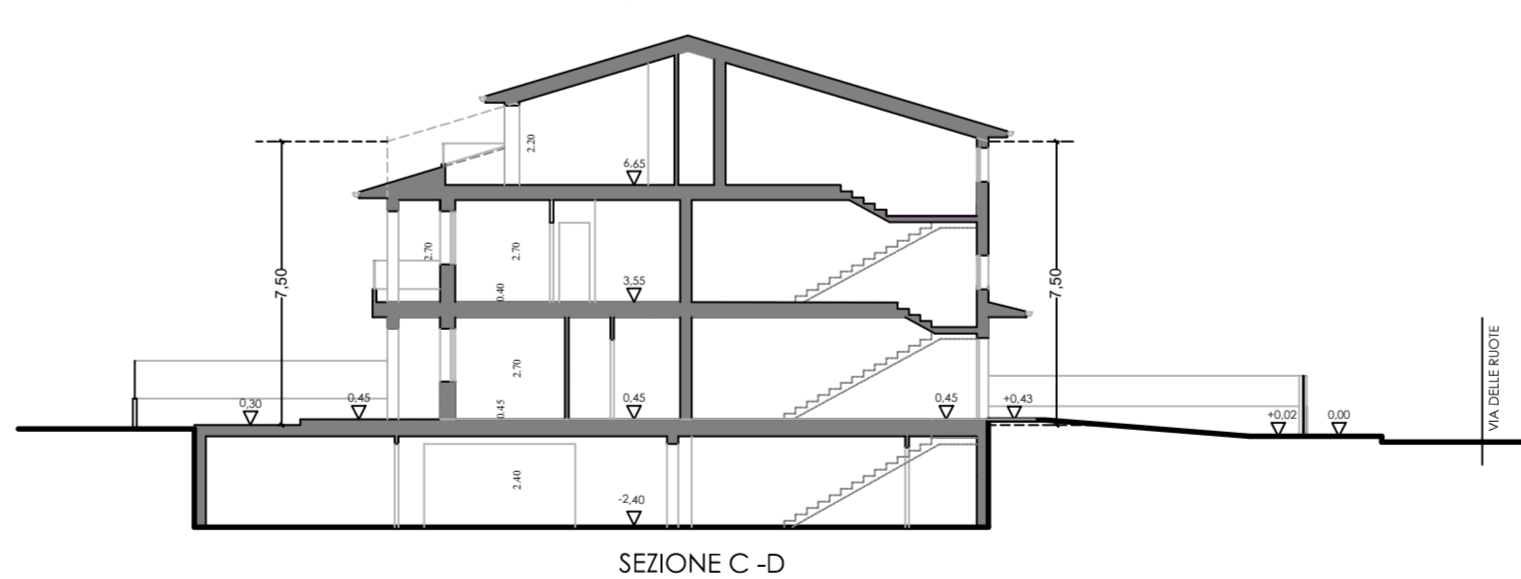
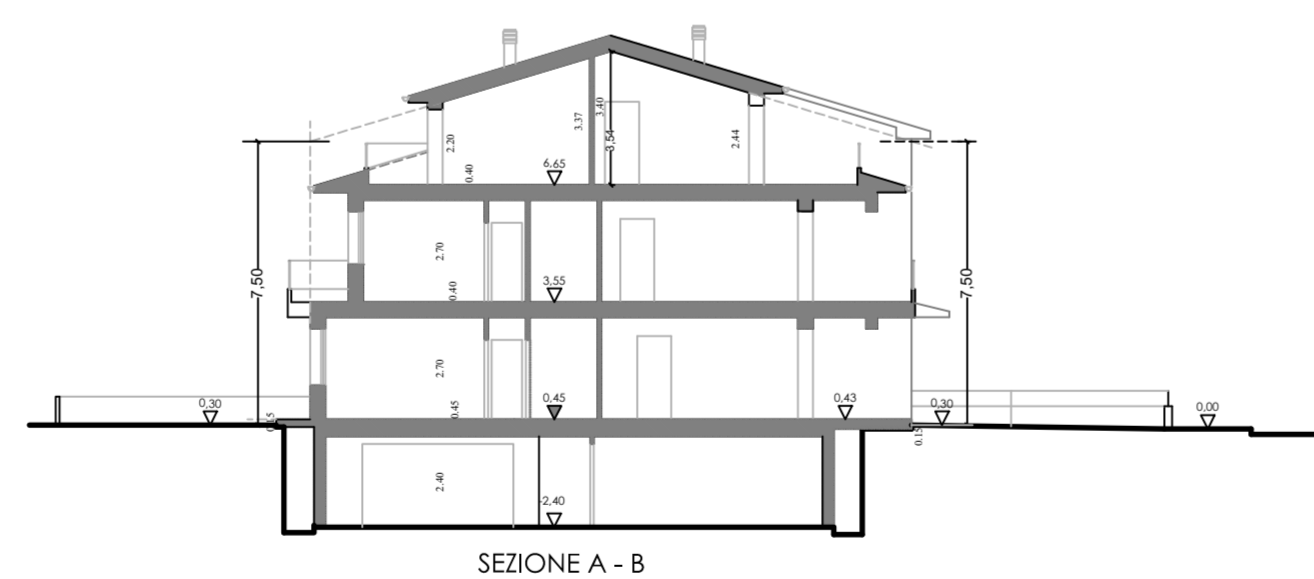
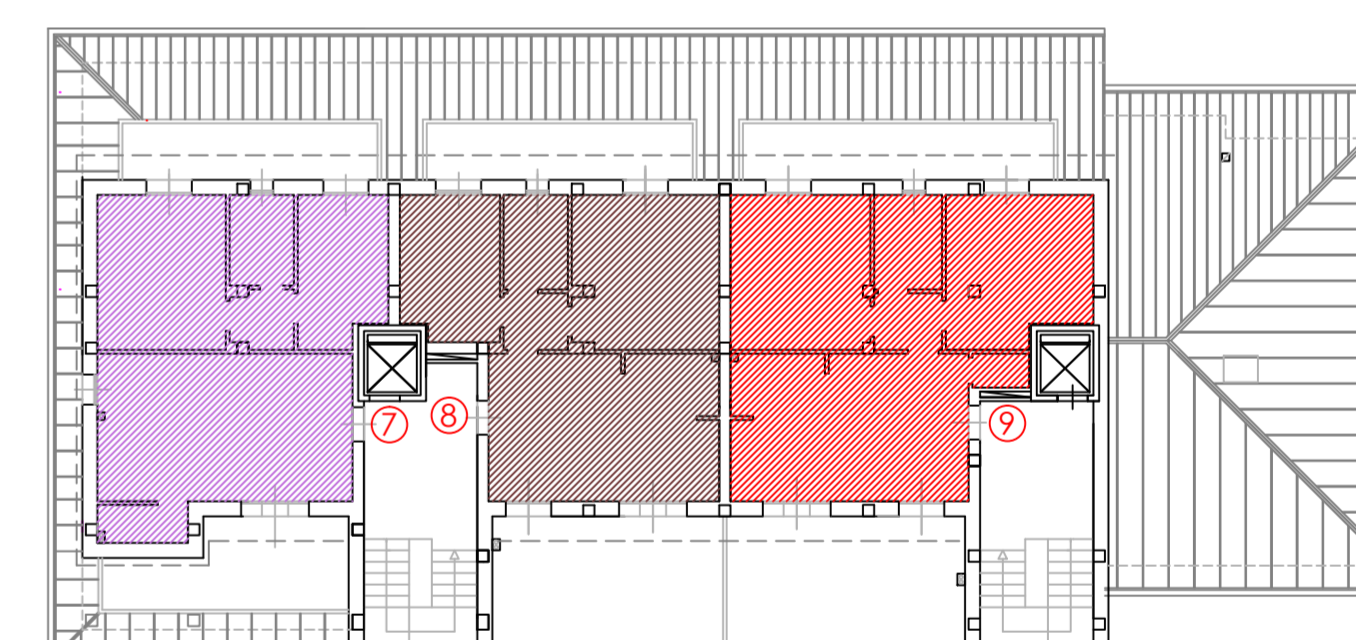
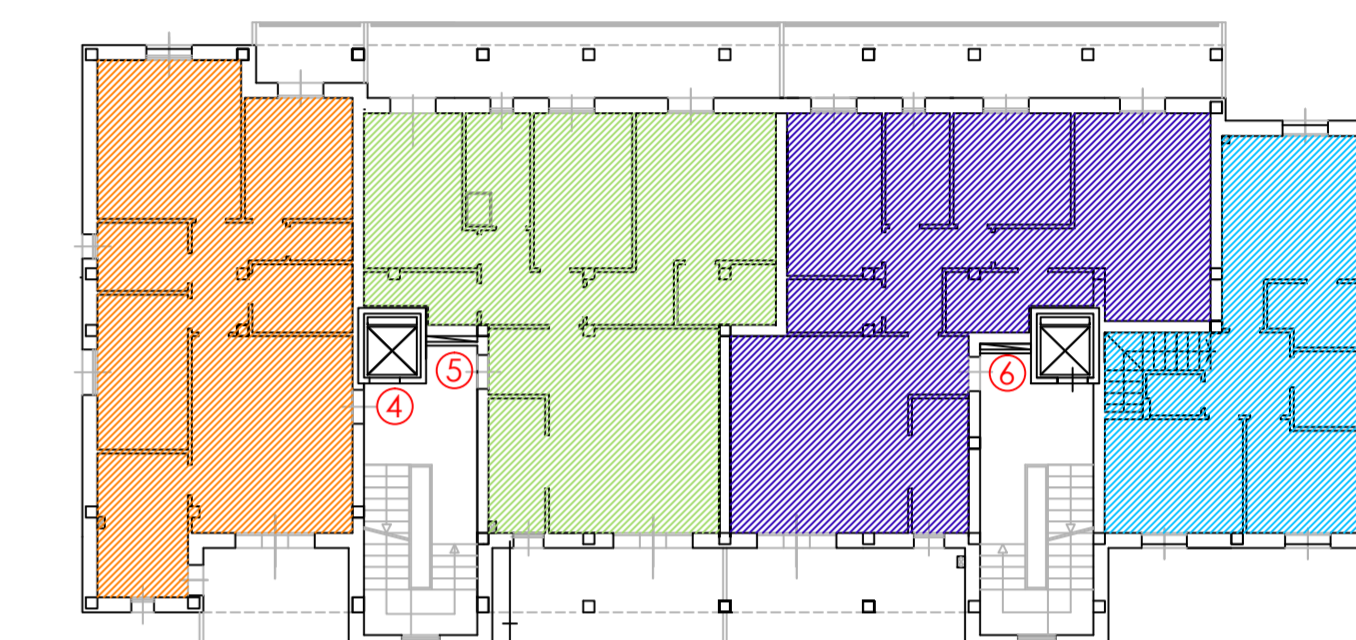
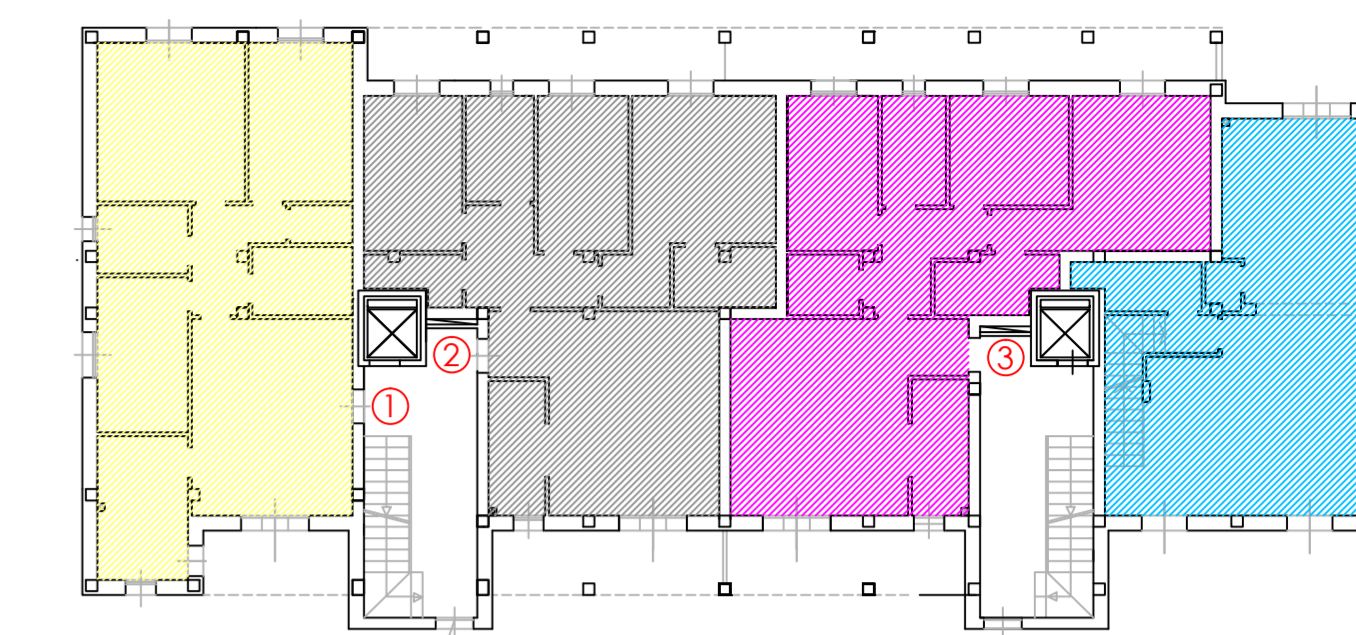
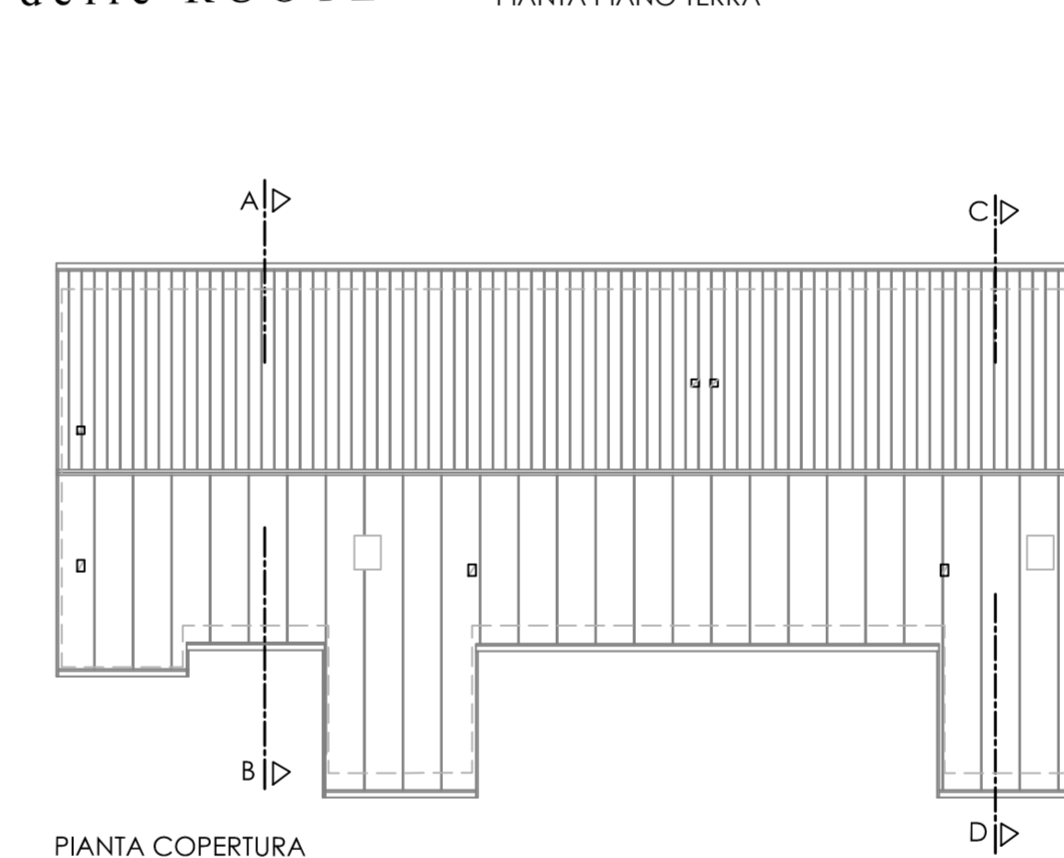
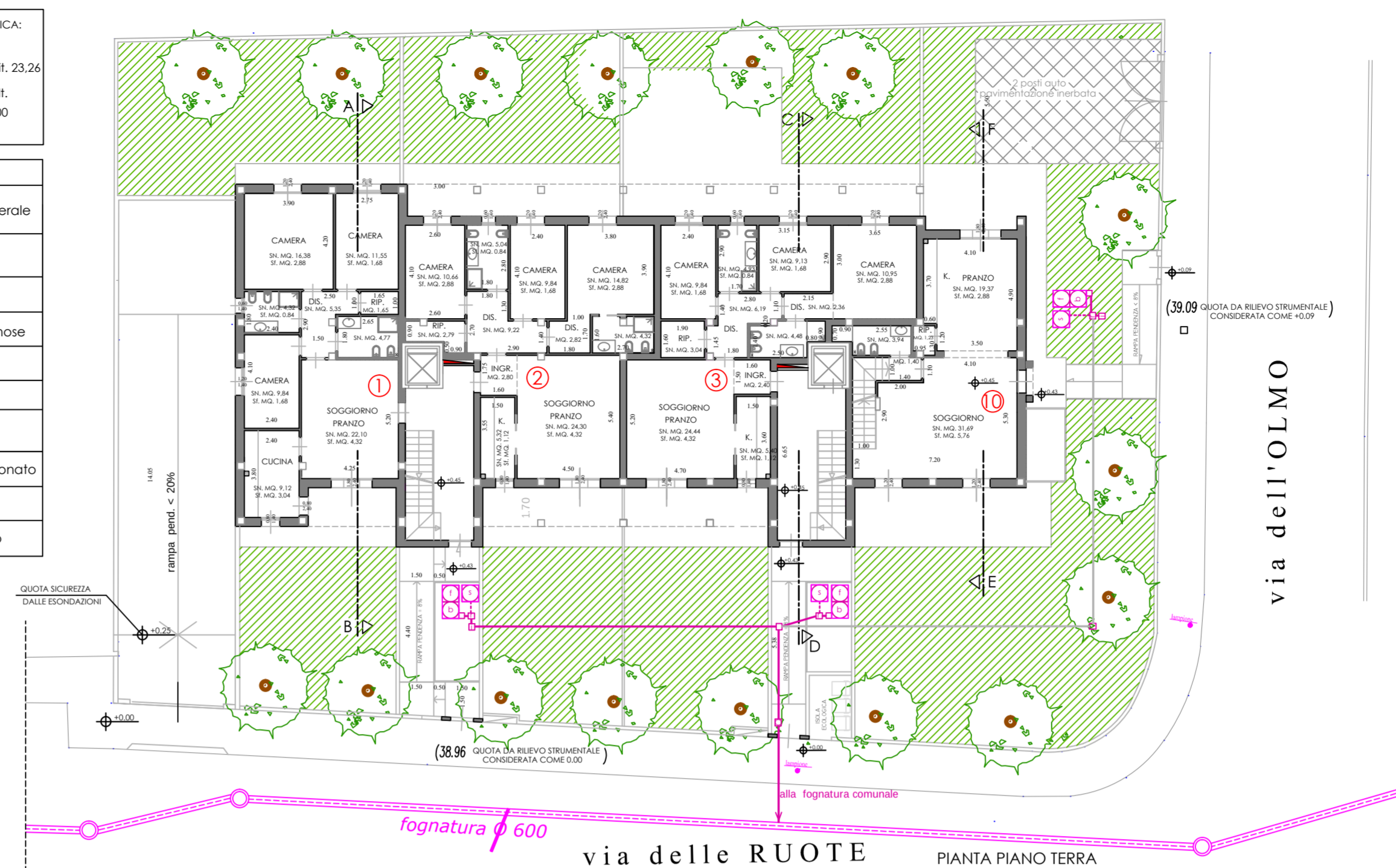

CALCOLO SN. DI PROGETTO	
PIANO TERRA	
APPARTAMENTO 1	MQ. 85,08
APPARTAMENTO 2	MQ. 91,93
APPARTAMENTO 3	MQ. 83,16
PIANO PRIMO	
APPARTAMENTO 4	MQ. 82,23
APPARTAMENTO 5	MQ. 91,35
APPARTAMENTO 6	MQ. 91,31
PIANO SECONDO	
APPARTAMENTO 7	MQ. 58,46
APPARTAMENTO 8	MQ. 56,54
APPARTAMENTO 9	MQ. 63,09
PIANO TERRA E PRIMO	
APPARTAMENTO 10	MQ. 110,82
TOTALE SN.	MQ. 813,97

Firmato da:

MARTINI DANIELE

codice fiscale MRTDNL45C17D612O

num.serie: 103929297755656904081515714688108560816

emesso da: ArubaPEC S.p.A. NG CA 3

valido dal 22/04/2020 al 23/04/2023

POCCIANI STEFANO

codice fiscale PCCSFN75B16G999T

num.serie: 10243556112535262946748305771382225473

emesso da: ArubaPEC S.p.A. NG CA 3

valido dal 03/12/2020 al 04/12/2025