

COMUNE DI PRATO

PIANO ATTUATIVO

PIANO ATTUATIVO PER LA SISTEMAZIONE URBANISTICA DI UN'AREA POSTA IN PRATO LOCALITA' SAN GIORGIO A COLONICA VIA DELLE RUOTE ANGOLO VIA DELL'OLMO PROGETTO PER LA COSTRUZIONE DI RESIDENZA

COMMITTENTE:
DI PAOLA COSTRUZIONI Srl.
cod. fisc. 03736540487
IMMOBILIARE CERI Srl.
cod. fisc. 01727480970

Oggetto: URBANIZZAZIONE PRIMARIA
RAPPRESENTAZIONE SCHEMATICA DELL'INTORNO
E DESTINAZIONI D'USO
TAVOLA DEI SOTTOSERVIZI E SERVITU'

Scala: 1:200 - 1:1000
Stato: ATTUALE

PROGETTISTI:
Arch. Daniele Martini
Via B. Buozzi n° 16, Prato
cod. fisc. MRT DNL 45C17 D6120
mail: studiomartindaniele@gmail.com

Geom. Stefano Poccianti
Via A. de Gasperi n° 39, Prato
cod. fisc. PCC SFN 75B16 G999T
mail: geompoccianti@hotmail.com

TAVOLA
EU02

Data: 20.04.2023

PLANIMETRIA CATASTALE CON INDICAZIONE DEI SOTTOSERVIZI E SERVITU'

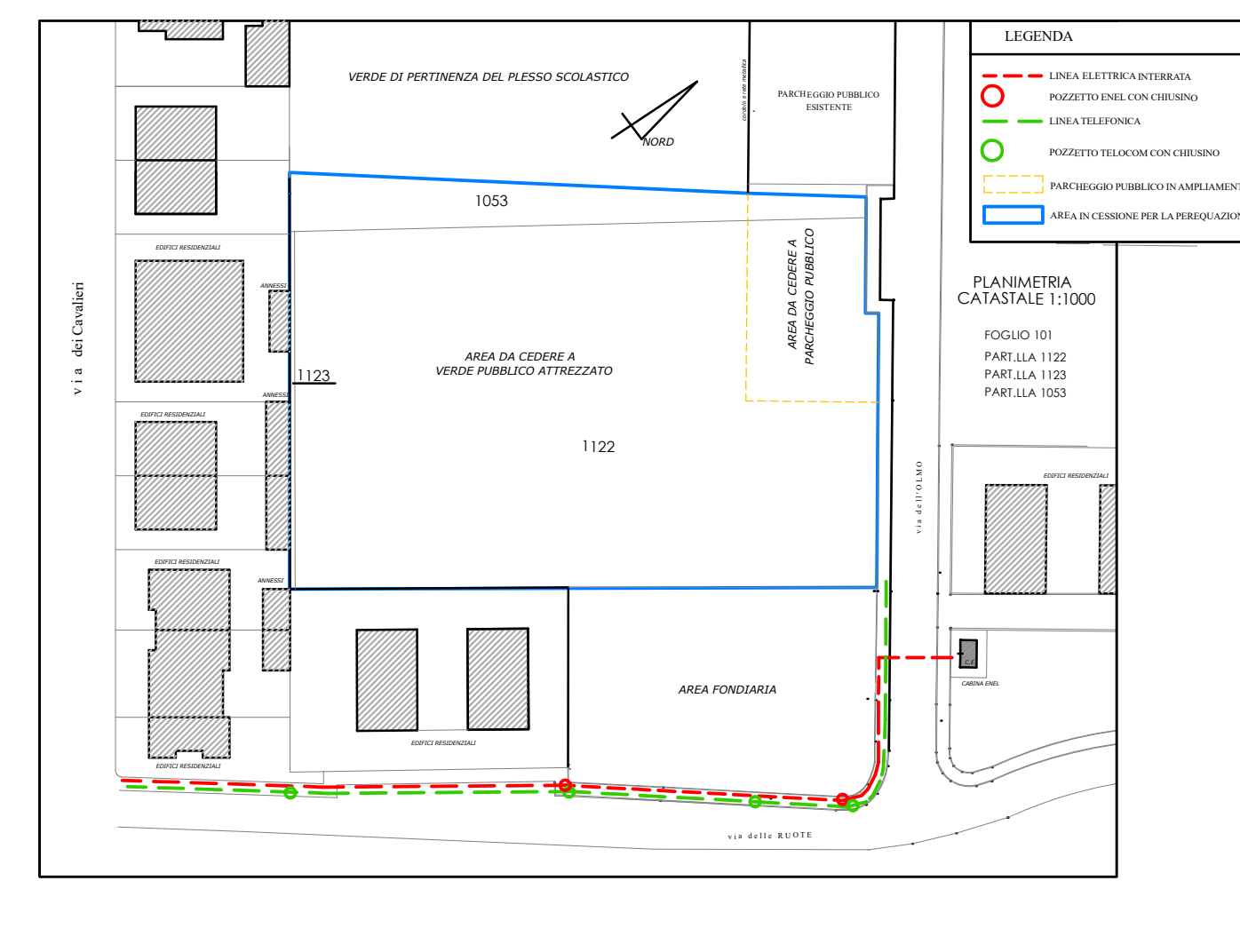

RIFERIMENTI CATASTALI

FOGLIO 101
PART.LLA 1122
PART.LLA 1123
PART.LLA 1053

AREE PRIVE DI SERVITU' ESISTENTI
E SOTTOSERVIZI APOGEI E IPOGEI

VERDE DI PERTINENZA DEL PLESSO SCOLASTICO

LIMITE AREA TERRITORIALE DI PROPRIETA'

1053

1123

AREA DA CEDERE A
VERDE PUBBLICO ATTREZZATO

1122

AREA FONDIARIA

AREA DA CEDERE A
PARCHEGGIO PUBBLICO

PARCHEGGIO PUBBLICO ESISTENTE

PARCHEGGIO PUBBLICO

VERDE PUBBLICO

VERDE PUBBLICO

EDIFICI RESIDENZIALI

EDIFICIO RESIDENZIALE

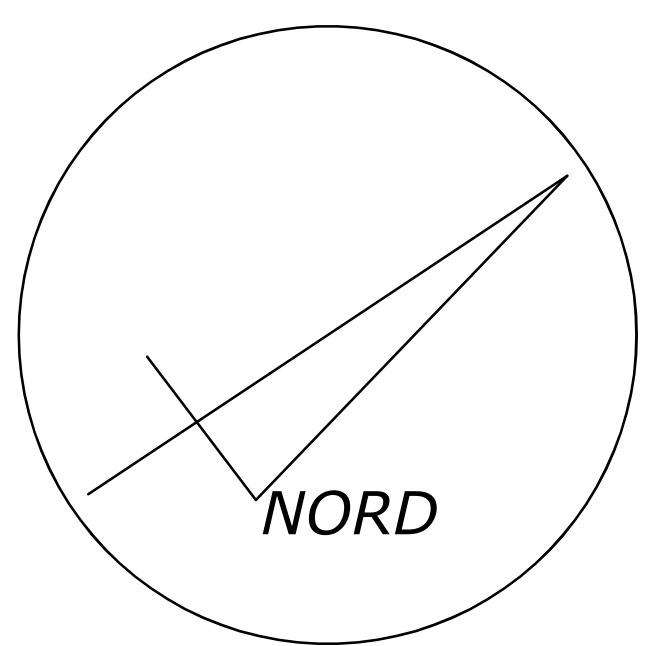
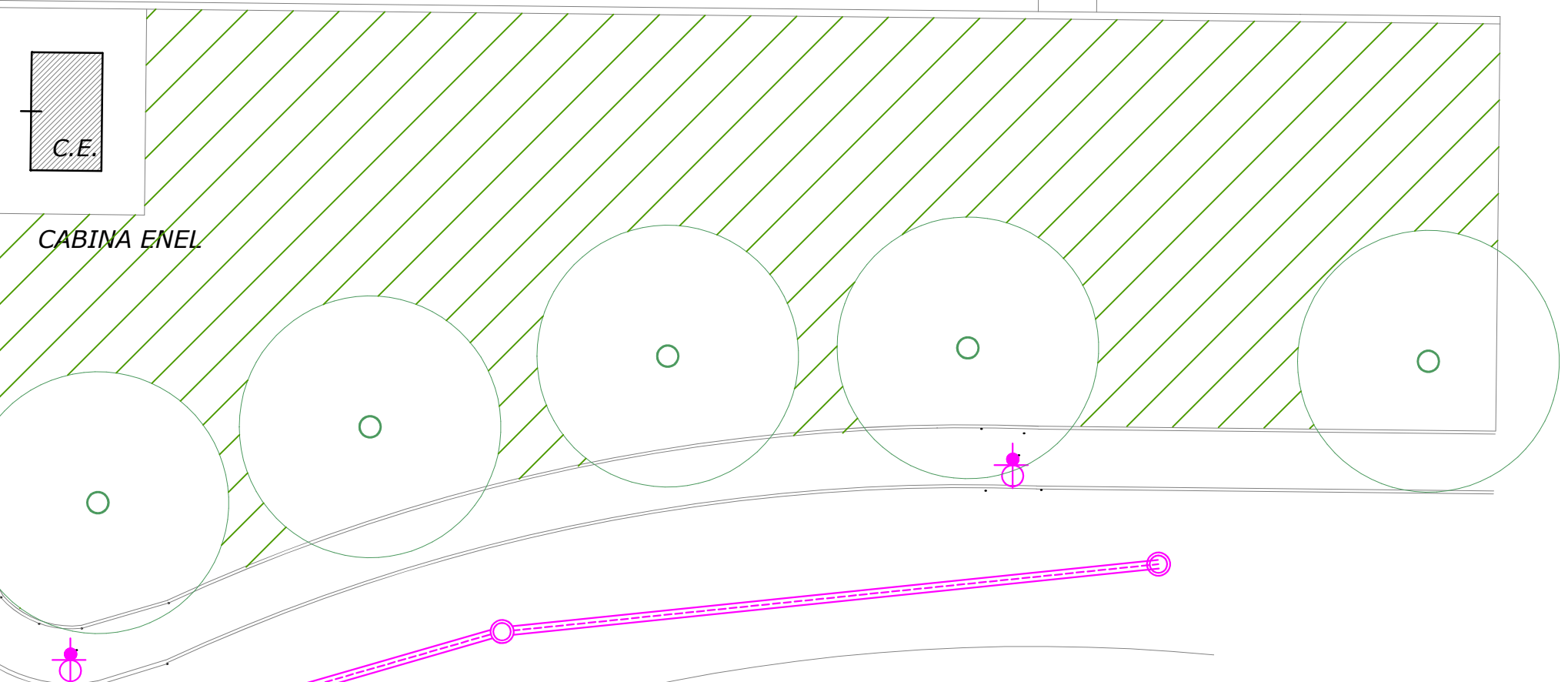

Via dei Cavalieri

Via dell'OLMO

Via delle RUOTE

Firmato da:

MARTINI DANIELE

codice fiscale MRTDNL45C17D612O

num.serie: 169396567913164660285468578066134233969

emesso da: ArubaPEC S.p.A. NG CA 3

valido dal 17/03/2023 al 17/03/2026

POCCIANI STEFANO

codice fiscale PCCSFN75B16G999T

num.serie: 10243556112535262946748305771382225473

emesso da: ArubaPEC S.p.A. NG CA 3

valido dal 03/12/2020 al 04/12/2025