

**Arch. Pietro Panerai**

Prato, via Roma 481/o  
335.6198221  
C.F. PNRPTR81P25G999J  
P.I. 02243960974  
pietro@paneraigroup.it  
pietro.panerai@archiwordpec.it

Tavola 26

ES 01  
PROSPETTI  
SEZIONI  
Elaborati stato  
SOVRAPPOSTO

Rapp. 1:200

**Piano Attuativo**  
**Area AT5\_19 e cessione dell'area AT4b\_07 -**  
**per il trasferimento di un volume tra la via**  
**Rossini 60/74 e il viale Leonardo da Vinci**

Piera Anzilotti  
Via Gioberti, 5, Prato  
NZL PRI 38E69 G491Z

Massimo Magnolfi  
Via B. Buozzi, 19, Prato  
MGN MSM 59E20 G999P

Michele Magnolfi  
Via Vivaldi, 8, Montemurlo  
MGN MHL 68S07 D612E

### SEZIONE NORD/SUD

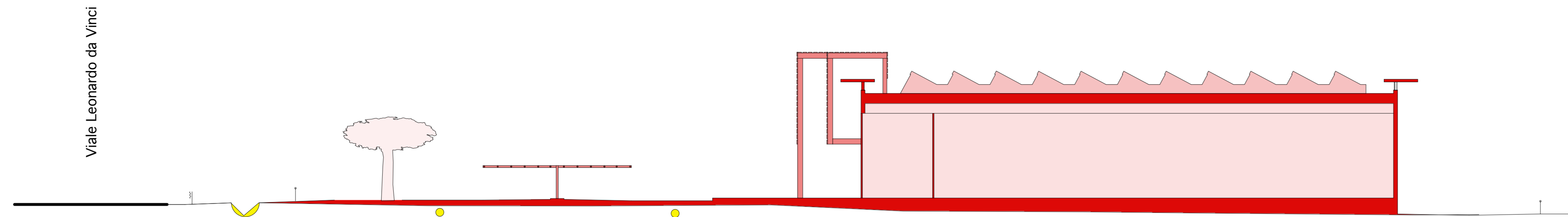

### PROSPETTO NORD/SUD

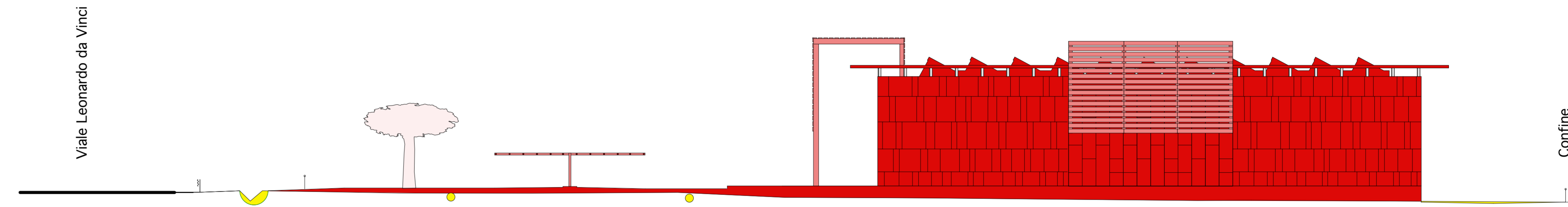

### SEZIONE OVEST/EST

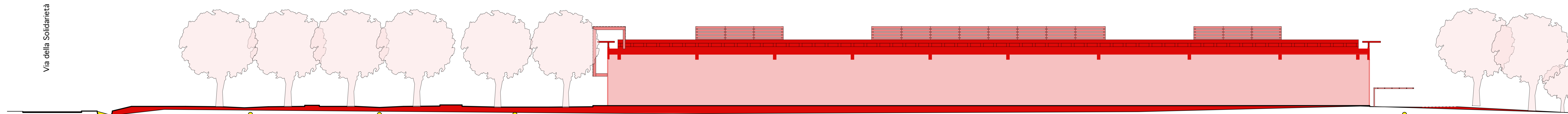

### PROSPETTO EST/OVEST

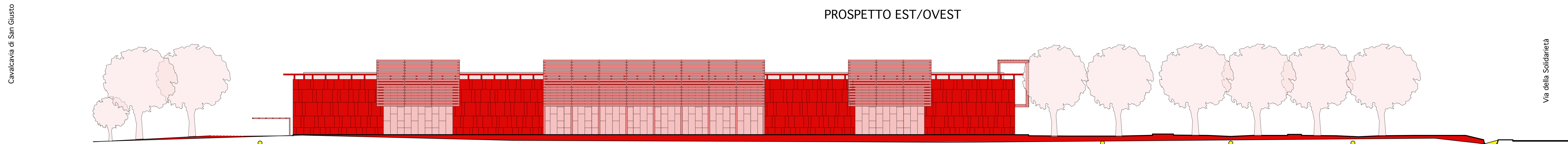

Firmato da:

**PIETRO PANERAI**

codice fiscale PNRPTR81P25G999J

num.serie: 23248248

emesso da: InfoCert Firma Qualificata 2

valido dal 29/09/2021 al 29/10/2024