

Arch. Pietro Panerai
 Prato, via Roma 481/o
 335.6198221
 C.F. PNRPTR81P25G999J
 P.I. 02243960974
 pietro@paneraigroup.it
 pietro.panerai@archiwordpec.it

Tavola 14

EP 02
 Prospetti e sezioni di progetto

Rapp. 1:200

Piano Attuativo
Area AT5_19 e cessione dell'area AT4b_07 -
per il trasferimento di un volume tra la via
Rossini 60/74 e il viale Leonardo da Vinci

Piera Anzilotti
 Via Gioberti, 5, Prato
 NZL PRI 38E69 G491Z

Massimo Magnolfi
 Via B. Buozzi, 19, Prato
 MGN MSM 59E20 G999P

Michele Magnolfi
 Via Vivaldi, 8, Montemurlo
 MGN MHL 68S07 D612E

SEZIONE NORD/SUD

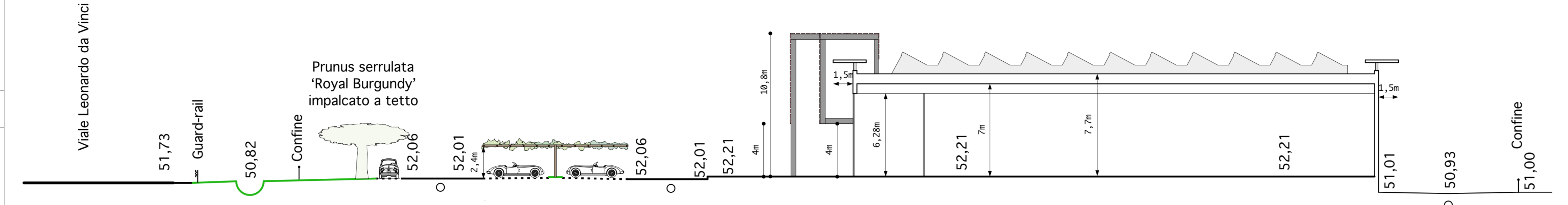

PROSPETTO NORD/SUD

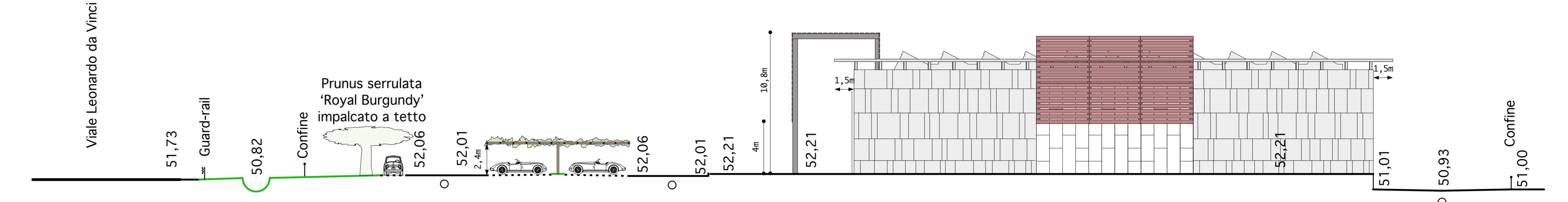

SCHEMA DELL'IMPIANTO E DELLE SEZIONI
 Rapp. 1:500

Marciapiede larghezza ml 2,00 e porticato permeabile aperto larghezza ml 6,00

Tettoia larghezza ml 1,50

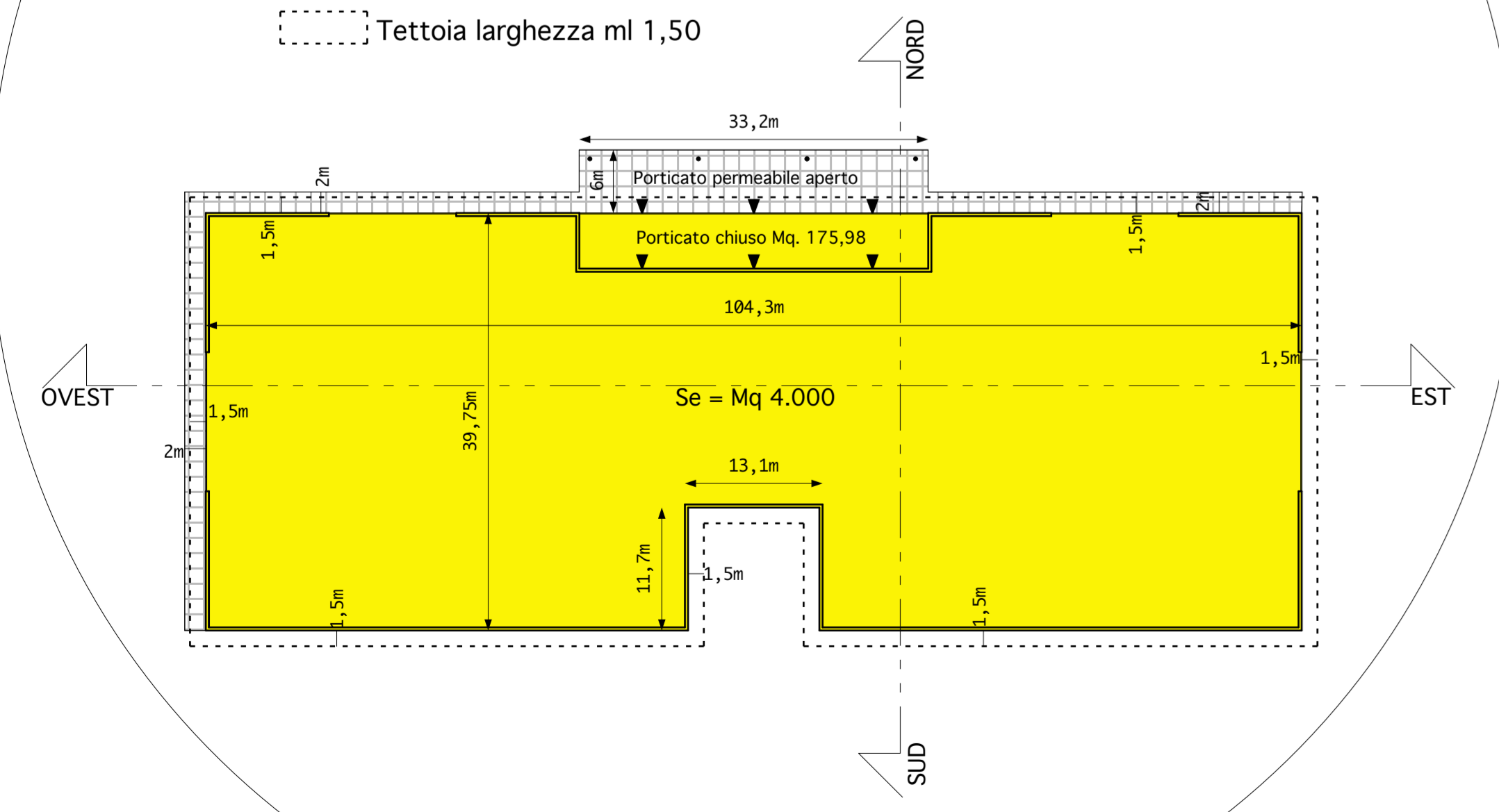

SEZIONE OVEST/EST

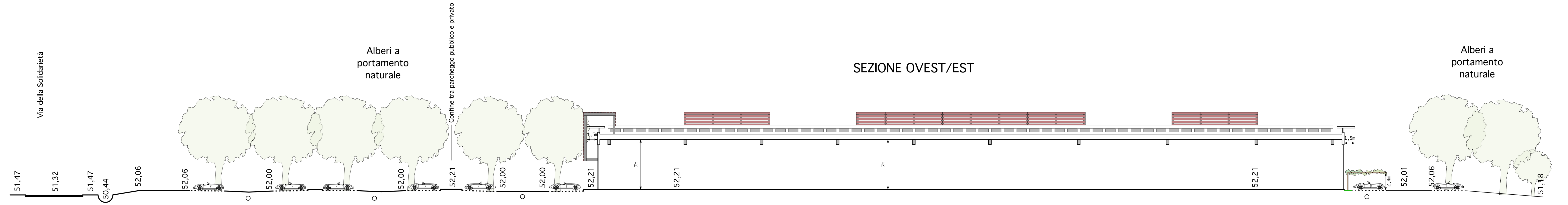

PROSPETTO EST/OVEST

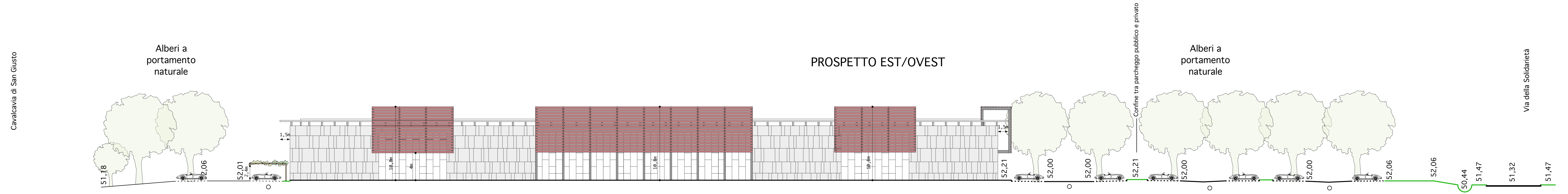

Cavalcavia di San Giusto

Via della Solidarietà

Firmato da:

PIETRO PANERAI

codice fiscale PNRPTR81P25G999J

num.serie: 23248248

emesso da: InfoCert Firma Qualificata 2

valido dal 29/09/2021 al 29/10/2024