

Arch. Pietro Panerai

Prato, via Roma 481/o
335.6198221
C.F. PNRPTR81P25G999J
P.I. 02243960974
pietro@paneraigroup.it
pietro.panerai@archiwordpec.it

Tavola 6

RZ 02 Foto dei terreni in
via Leonardo da Vinci

Piano Attuativo

**Area AT5_19 e cessione dell'area AT4b_07 -
per il trasferimento di un volume tra la via
Rossini 60/74 e il viale Leonardo da Vinci**

Piera Anzilotti
Via Gioberti, 5, Prato
NZL PRI 38E69 G491Z

Massimo Magnolfi
Via B. Buozzi, 19, Prato
MGN MSM 59E20 G999P

Michele Magnolfi
Via Vivaldi, 8, Montemurlo
MGN MHL 68S07 D612E

Via della Solidarietà

Terreno da cedere
all'Amministrazione
Comunale

Villaggio GESCAL

Terreno oggetto della
edificazione come in
questo Piano Attuativo

Via Leonardo
da Vinci



Terreno oggetto della
edificazione come in
questo Piano Attuativo

Terreno da cedere
all'Amministrazione
Comunale

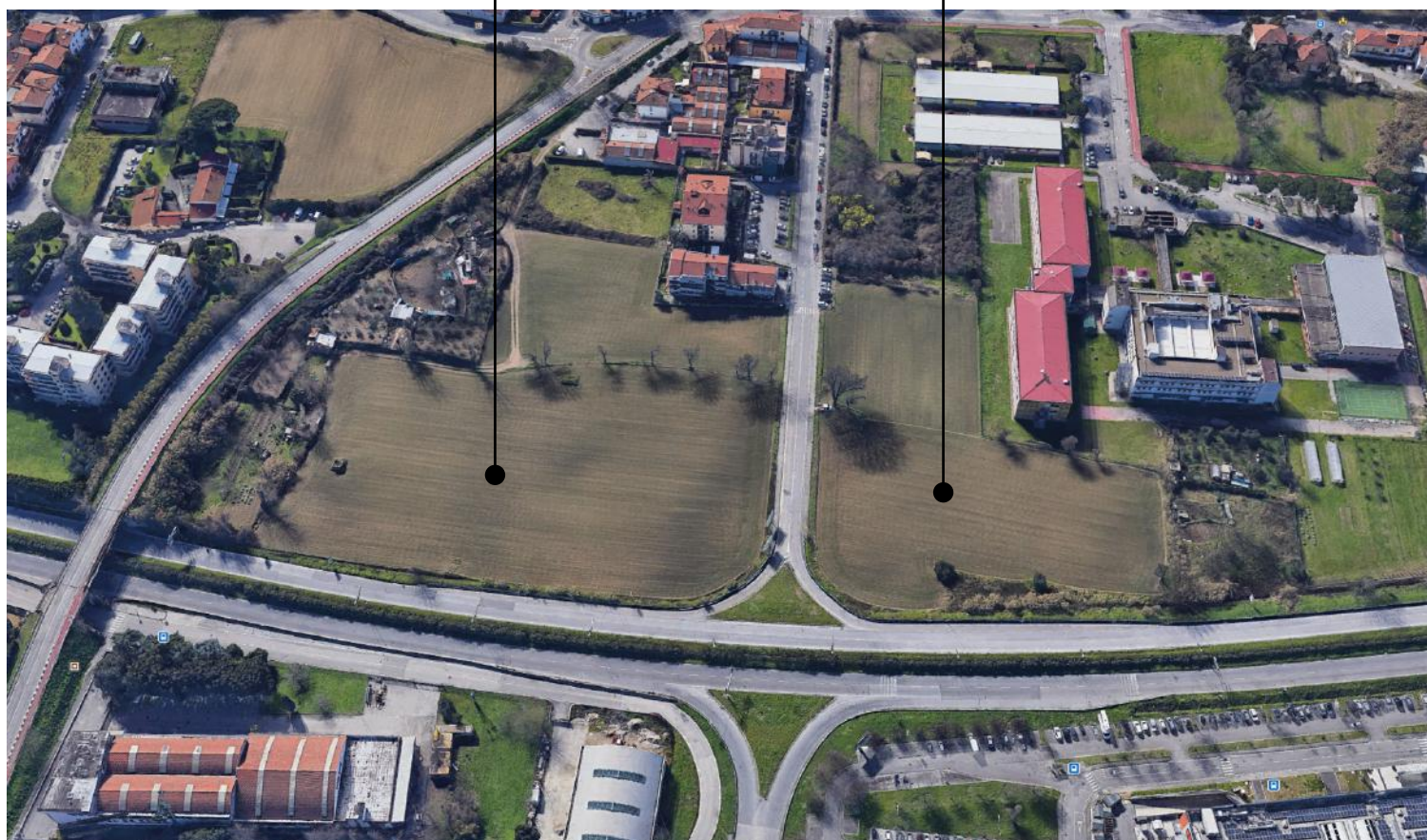

Terreno da cedere
all'Amministrazione
Comunale

Terreno oggetto della
edificazione come in
questo Piano Attuativo



Aerea da Sud

Area scolastica

Area commerciale

Terreno da cedere all'Amministrazione Comunale

Terreno oggetto della edificazione
come in questo Piano Attuativo

Area commerciale

Area residenziale





Terreno oggetto della edificazione come in questo Piano Attuativo visto da via della Solidarietà

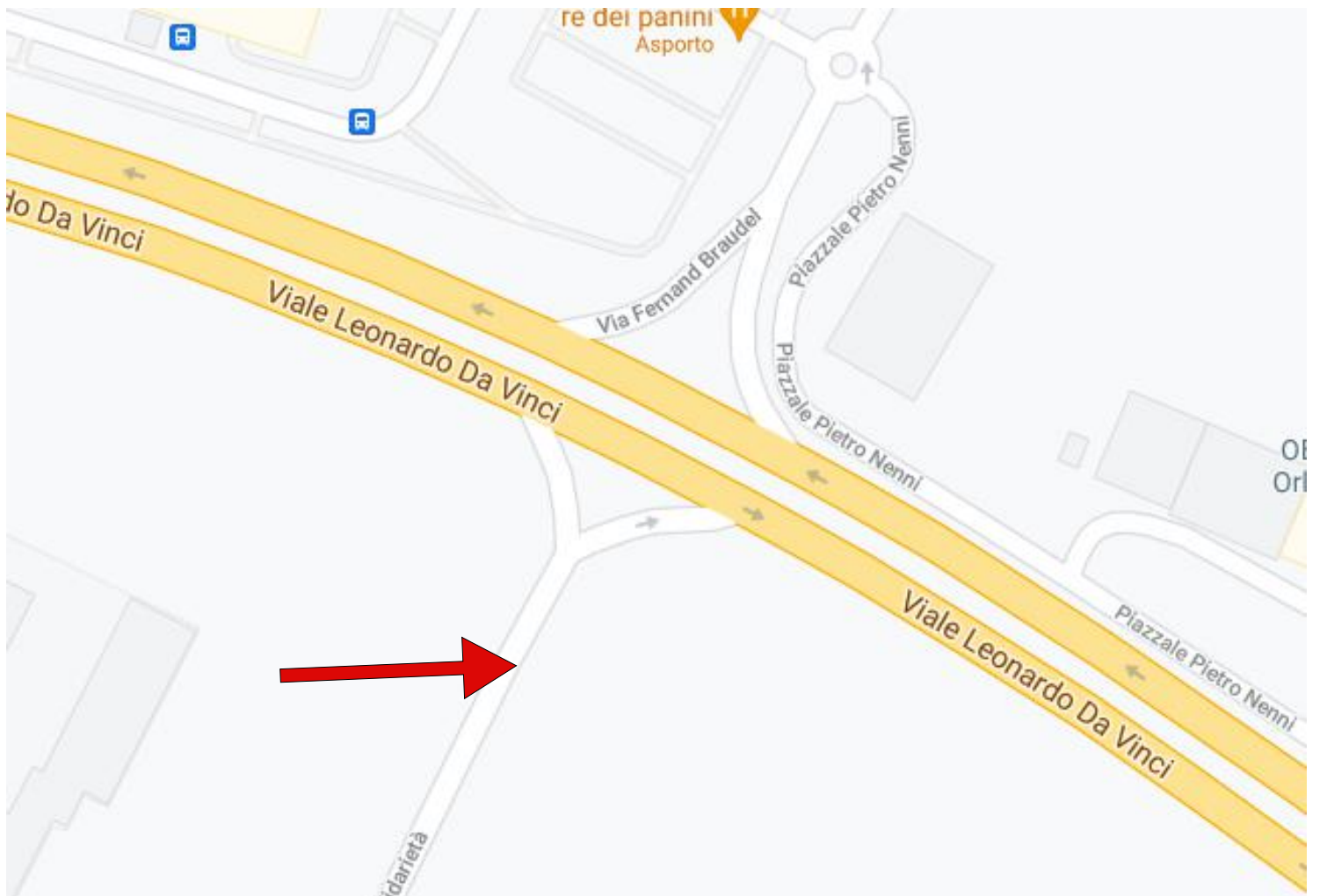



Terreno da cedere all'Amministrazione Comunale visto da viale Leonardo da Vinci

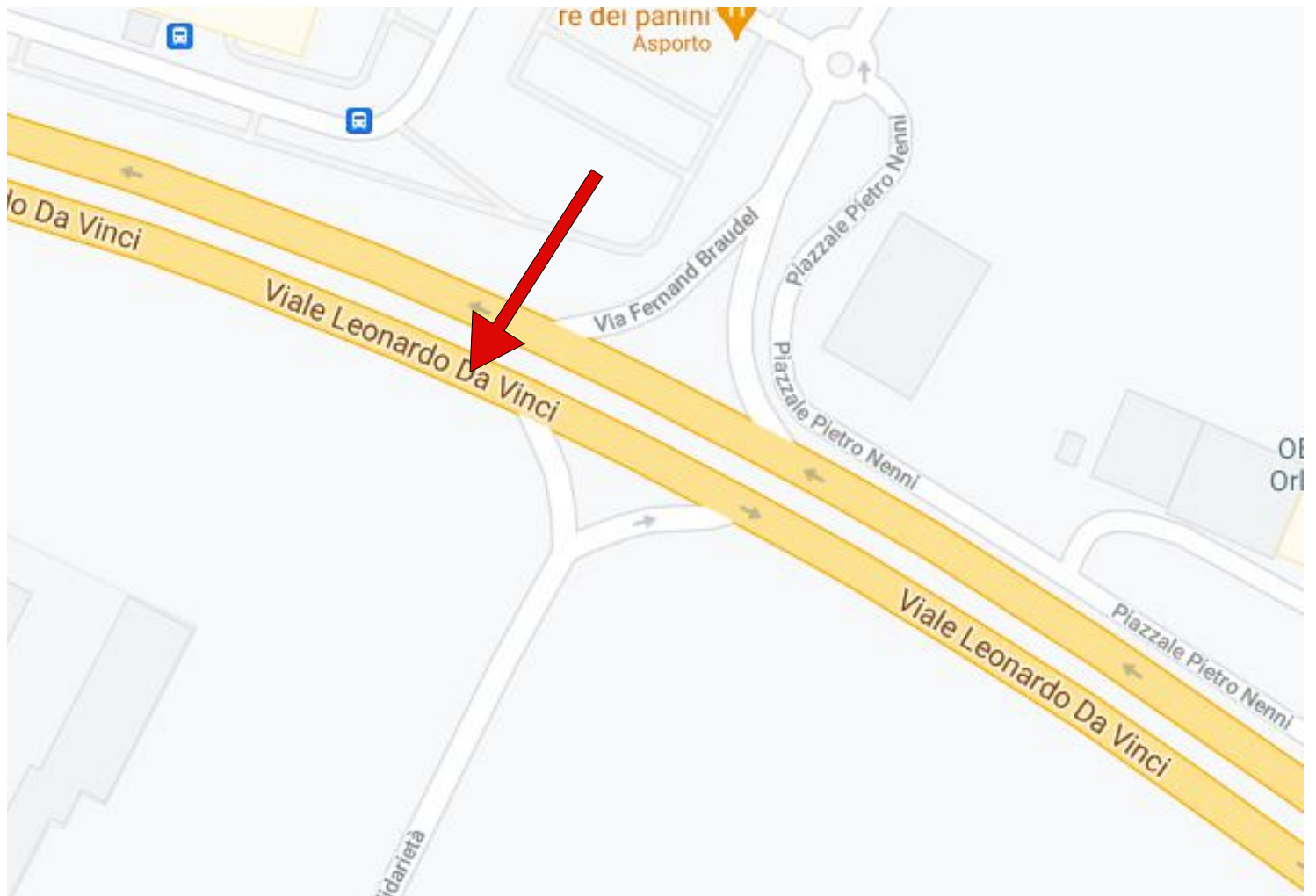



Terreno oggetto della edificazione come in questo Piano Attuativo visto da viale Leonardo da Vinci

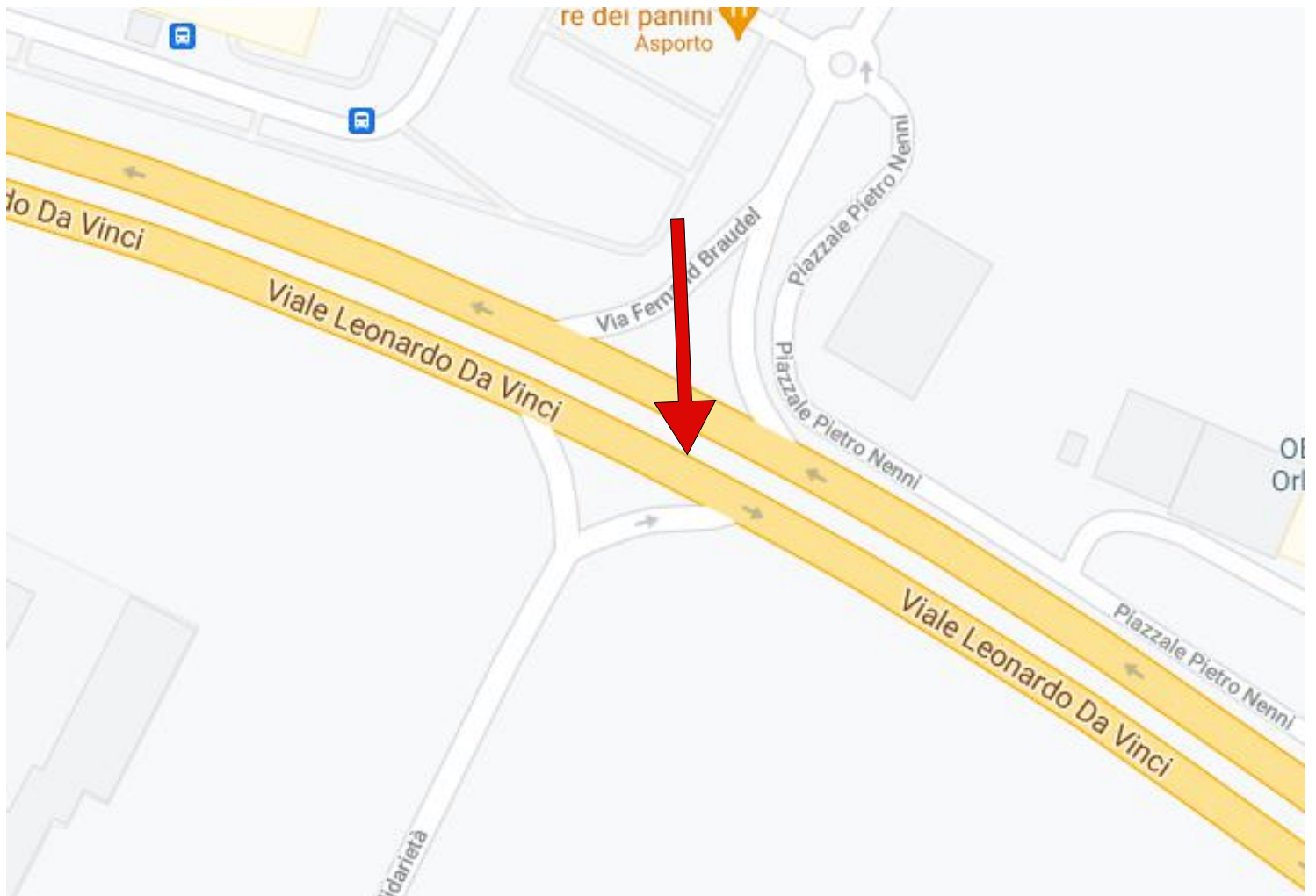



Terreno da cedere all'Amministrazione Comunale visto da viale Leonardo da Vinci

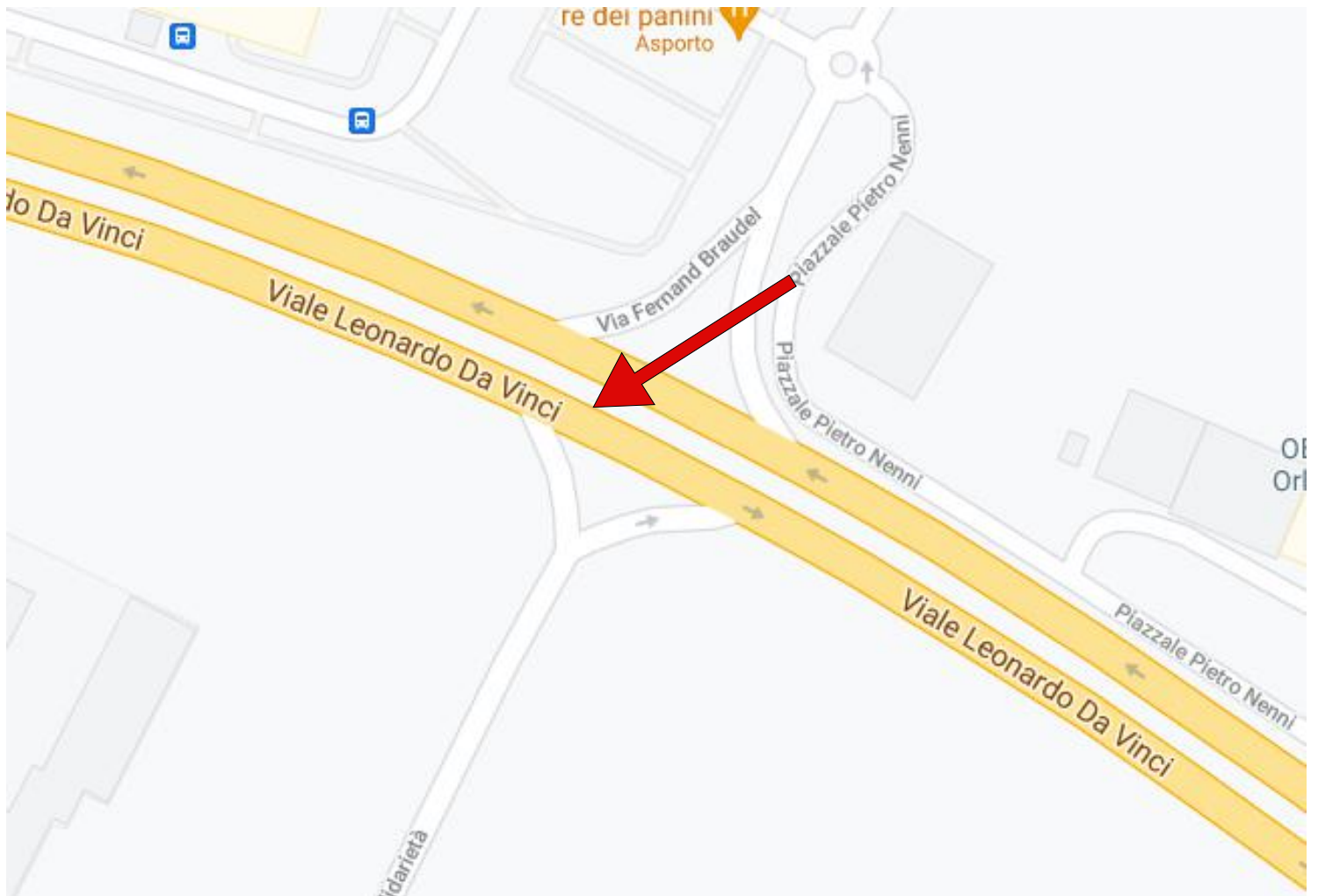

Firmato da:

PIETRO PANERAI

codice fiscale PNRPTR81P25G999J

num.serie: 23248248

emesso da: InfoCert Firma Qualificata 2

valido dal 29/09/2021 al 29/10/2024