

COMUNE DI PRATO

Piano Attuativo in Variante per la realizzazione
di un immobile a destinazione artigianale
posto in via Guido Nincheri Loc. Cafaggio

Proprietà: CIPECO SRL

Via Vittono Emanuele 11/1
50041 Calenzano

Progetto: Arch. Alessio Cantini

via Mazzini 31 - 59100 Prato
tel. e fax. 0574969332
alessio.cantini@cantinemandpartners.com

elaborato	scala	tavola
Rilevo strumentale dell'area con sovrapposizione catastale	1:1000	EA 01/a 02/02/2022

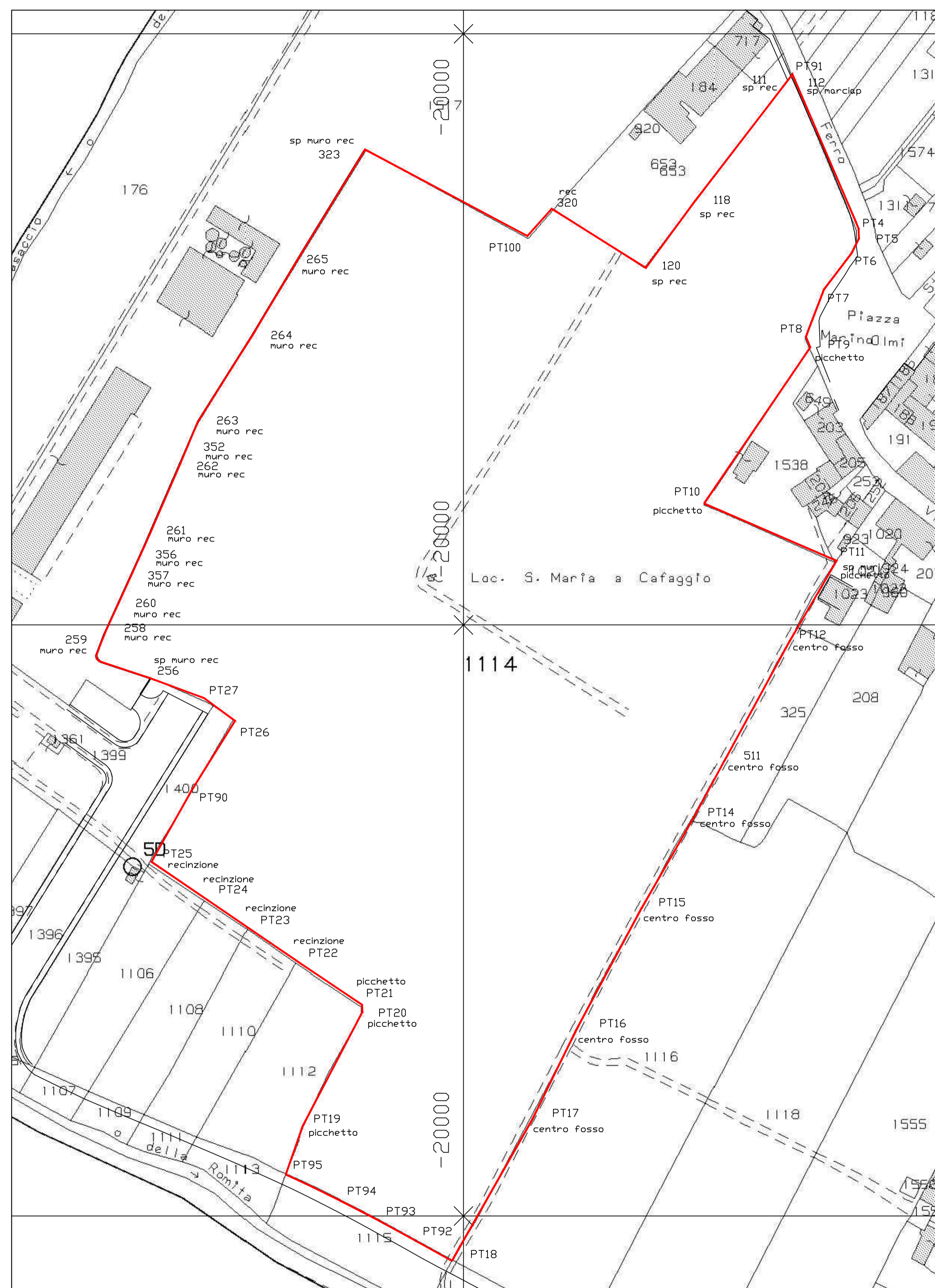

Firmato da:

Cantini Alessio Ugo

codice fiscale CNTLSG49P06G999Y

num.serie: 62970602264814588736651415296754224625

emesso da: ArubaPEC S.p.A. NG CA 3

valido dal 14/09/2021 al 14/09/2024