

# PROSPETTO SUD-EST

Scala 1:50

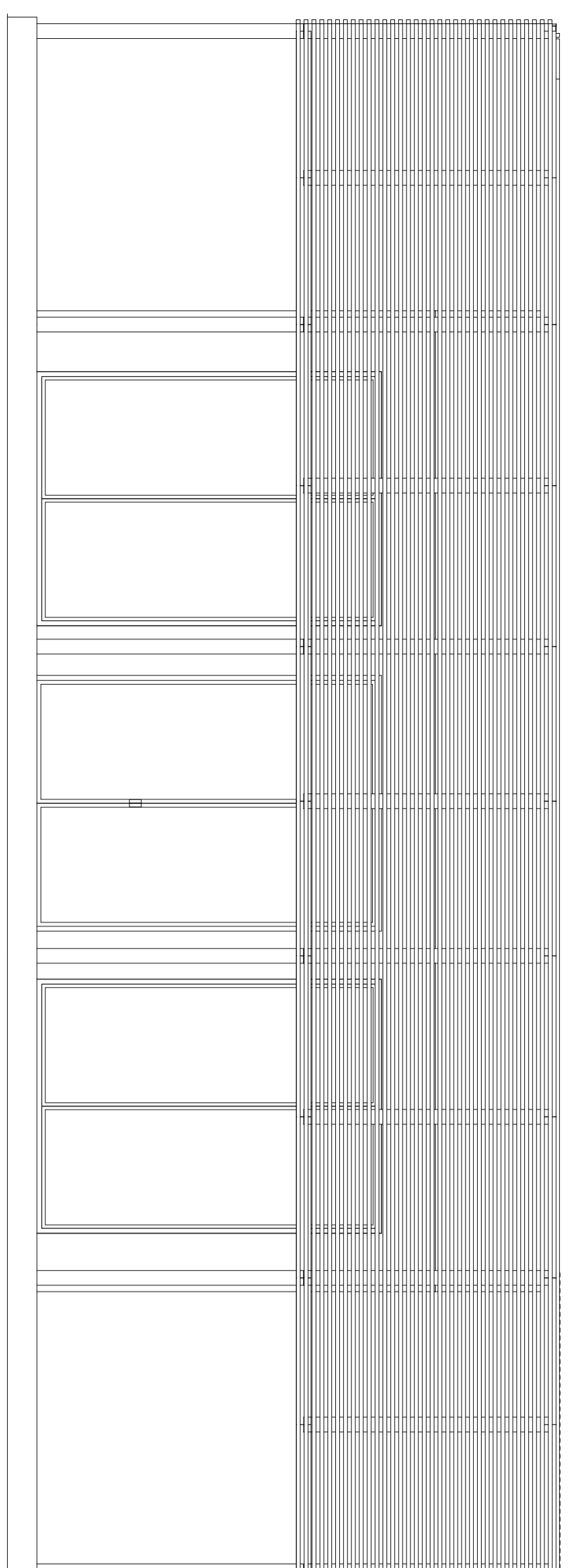

# PIANO TERRA

Scala 1:50

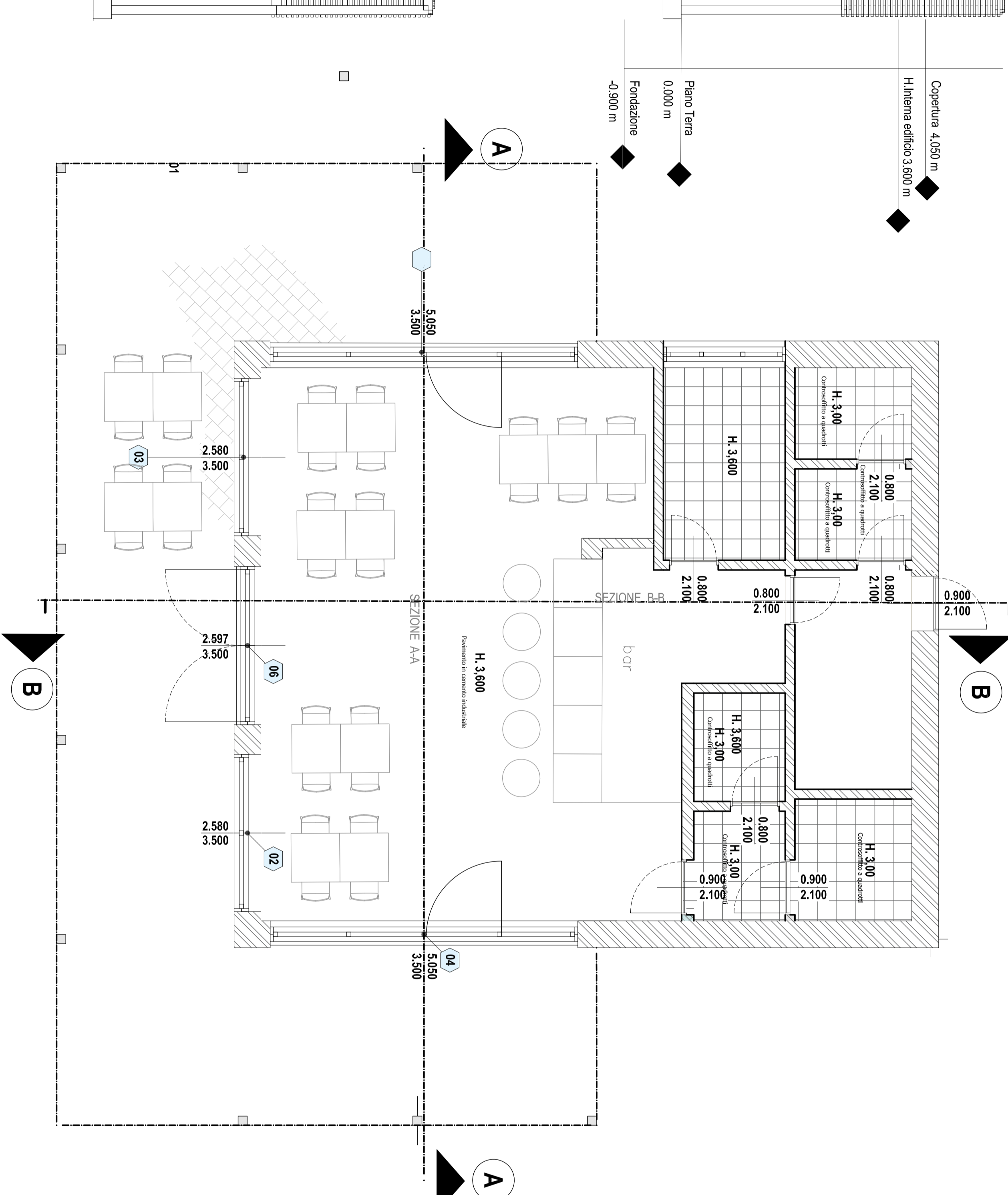

# PIANO COPERTURA

Scala 1:50

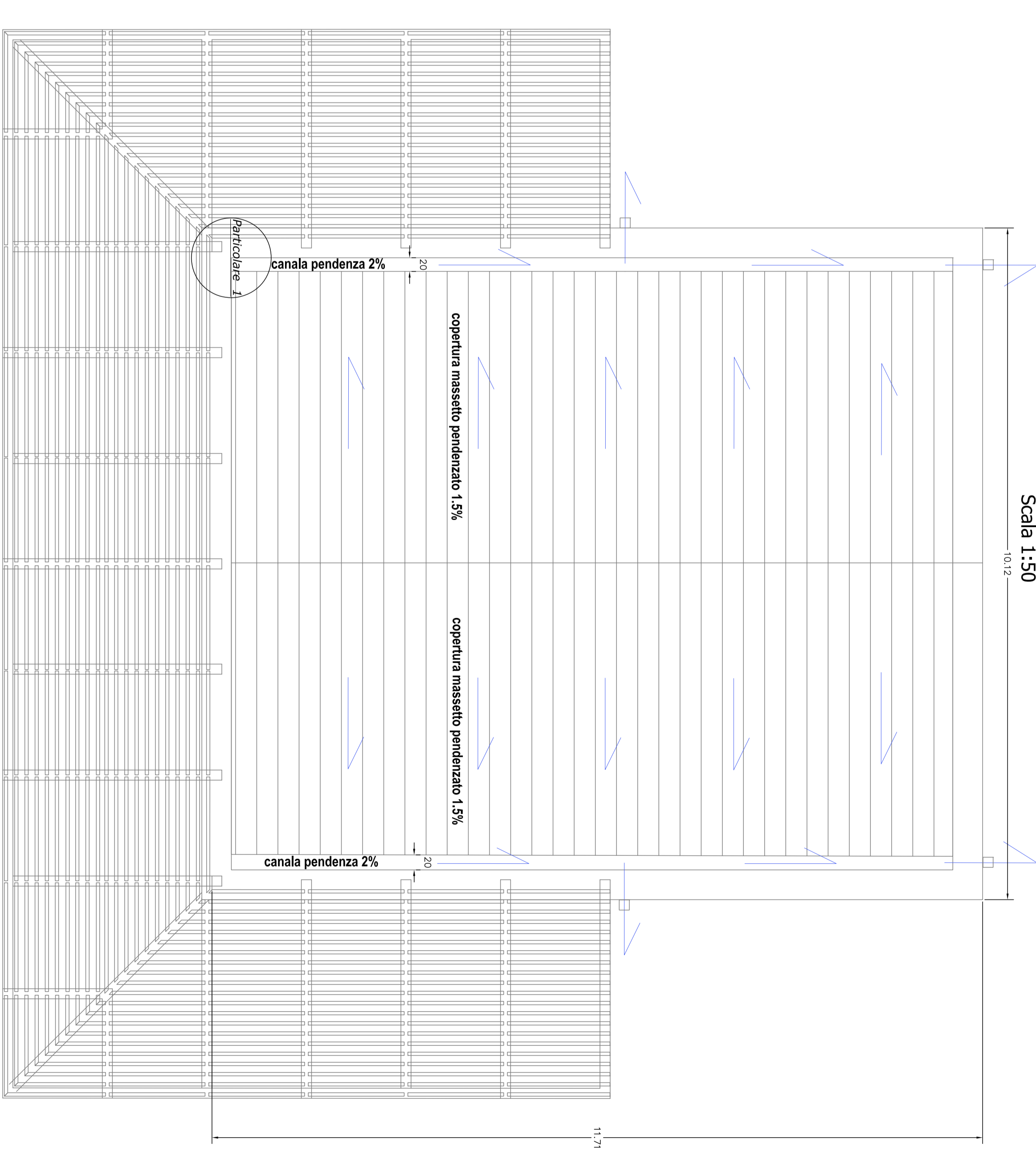

# PROSPETTO NORD\_OVEST

Scala 1:50

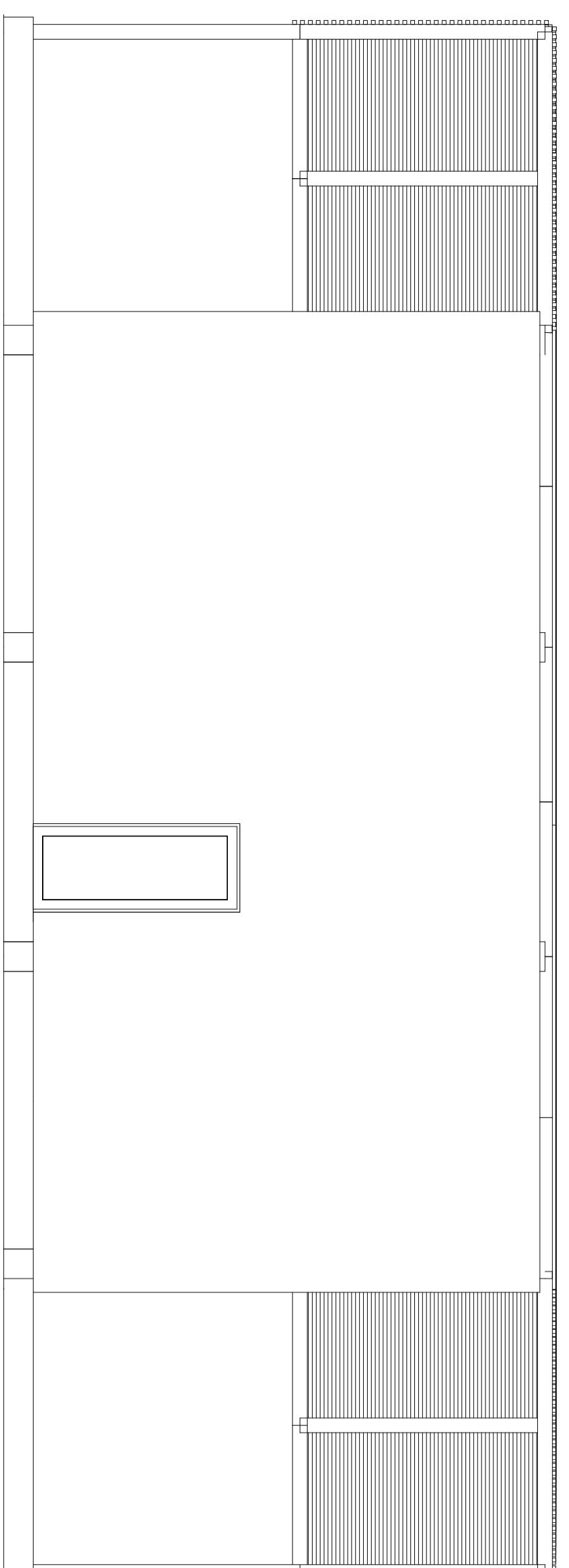

# PROSPETTO EST

Scala 1:50

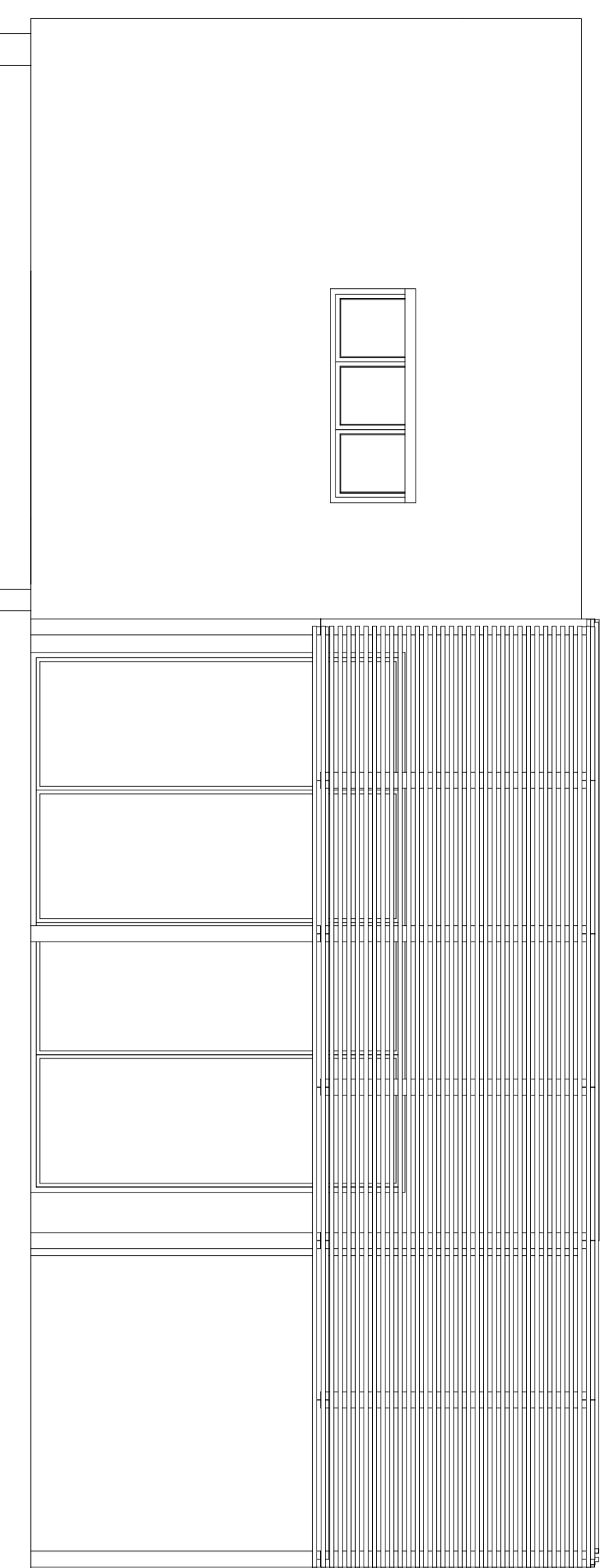

# SEZIONE A-A

Scala 1:50

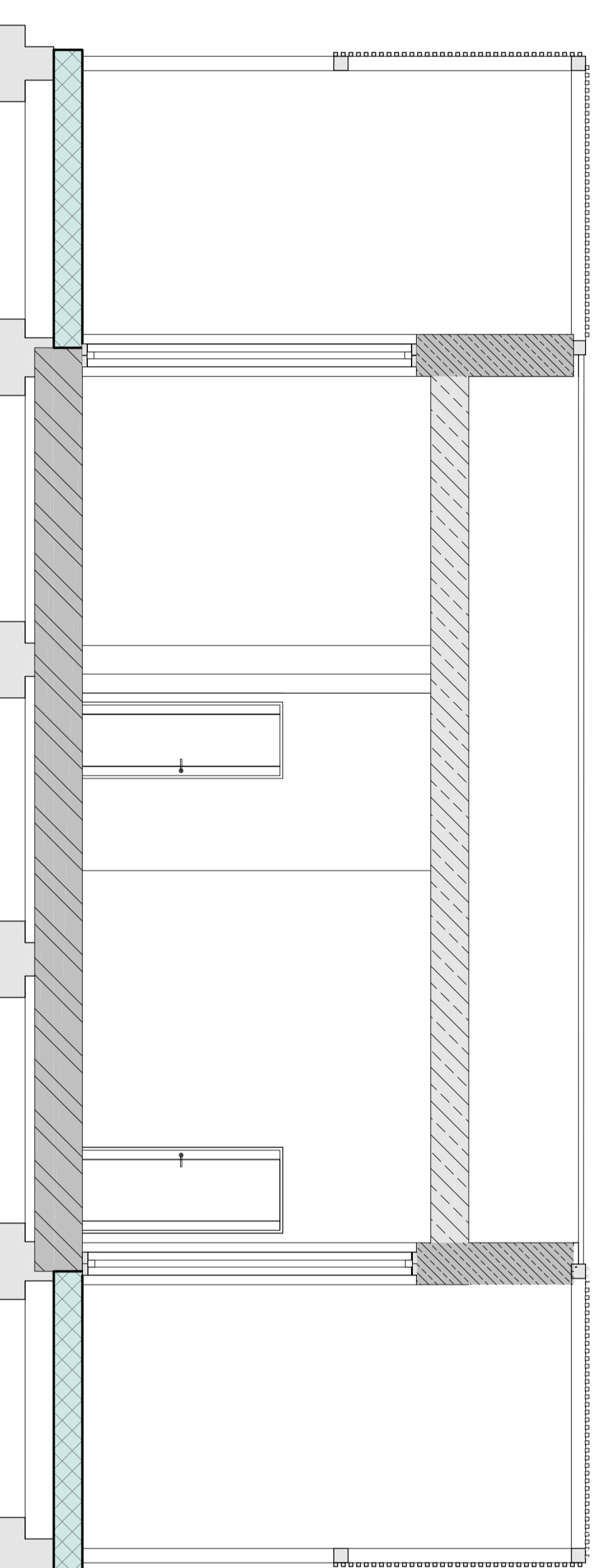

# PROSPETTO OVEST

Scala 1:50

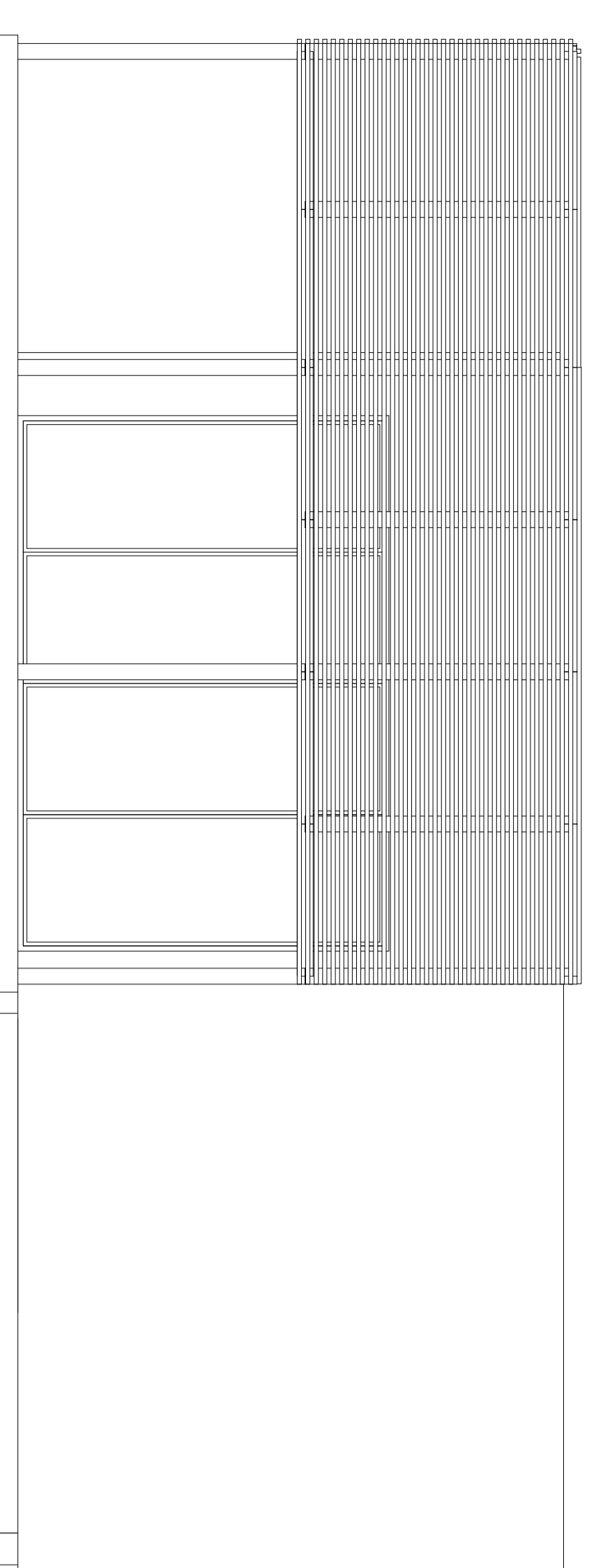

# SEZIONE B-B

Scala 1:50

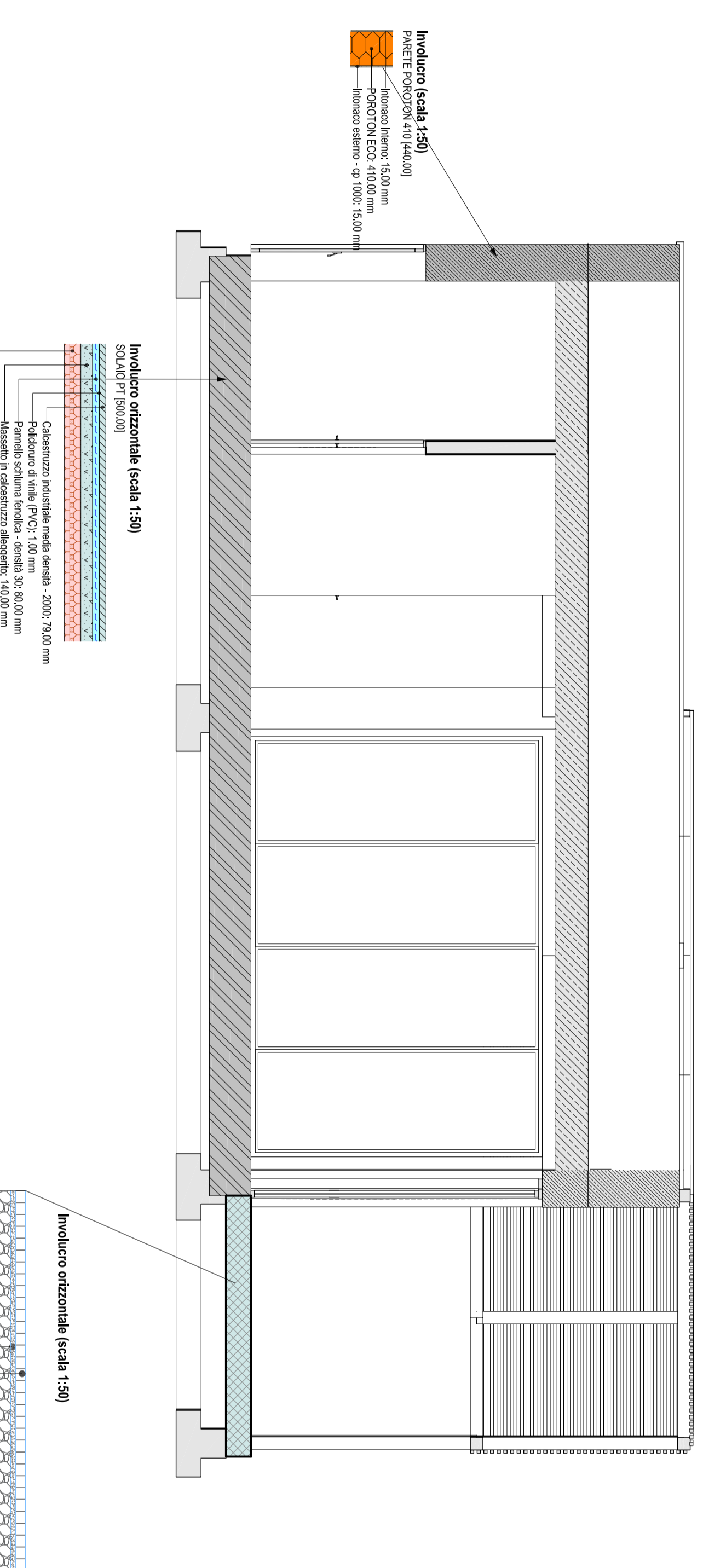

## LEGENDA STRATIGRAFICA (scala 1:20)

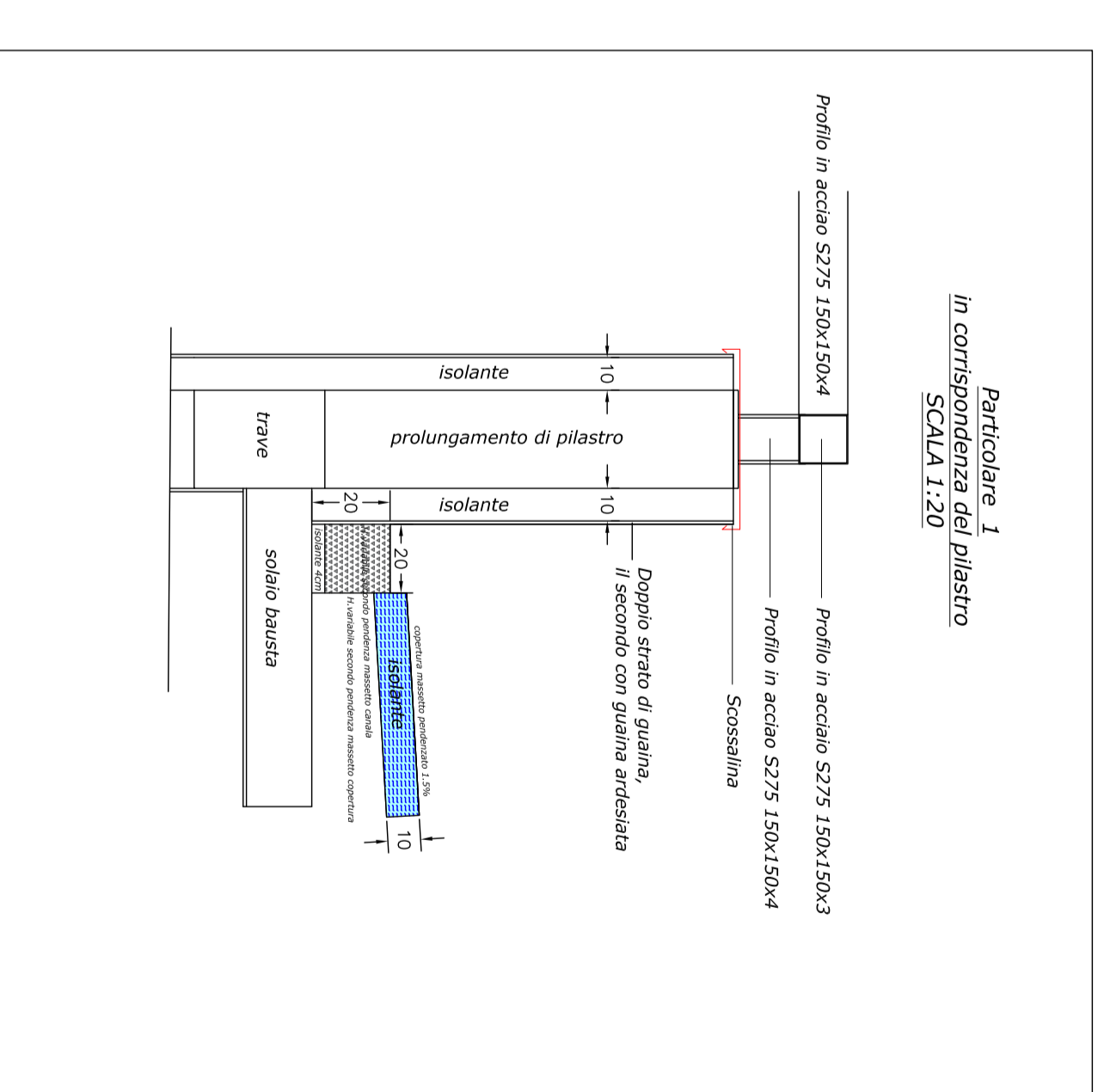
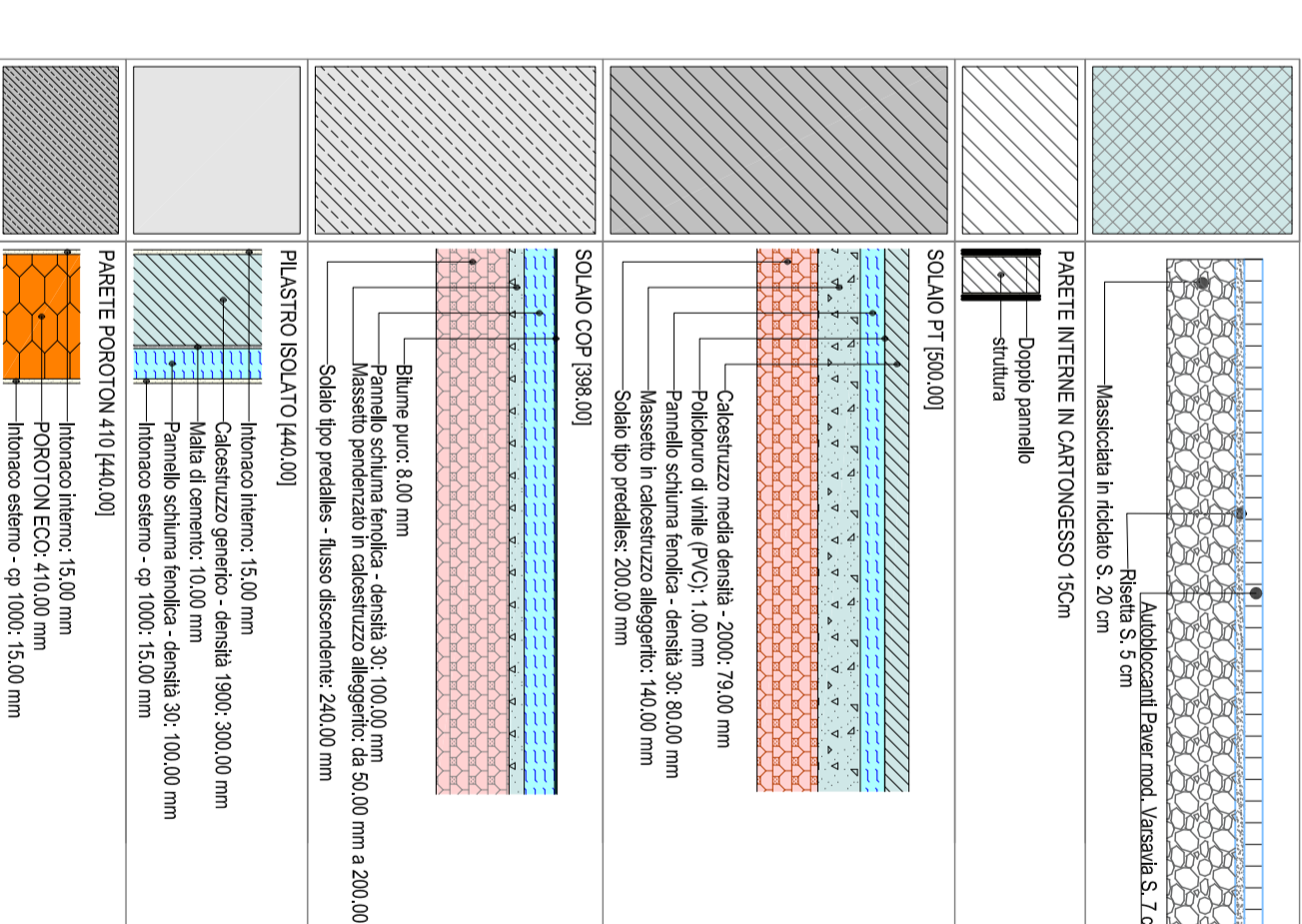

Progetto: Realizzazione di un parco giochi attrezzato e di un bar in via Turchia a San Giusto

**TITOLO:** A06\_Piante Prospetti Sezioni Edificio

**Fase:** Progetto definitivo

**Progettisti**  
 Servizio Urbanistica, Transizione Ecologica e Pianificazione Civile  
 Responsabile Ufficio del Procedimento: Arch. Michela Brachi

**Progettazione opere**  
 Arch. Massimo Fabiani  
 Ing. Alessandro Paszilli  
 Arch. Gianni Balconi  
 Arch. Martina Meloni  
**Progettazione opere strutturali**  
 Ing. Carlo Innocenti  
**Progettazione opere impiantistiche**  
 Coordinatore sicurezza in fase di progettazione ed esecuzione  
 Ing. Gianni Innocenti  
 Geol. Pamela Innocenti

ALVOLI: n. A06  
 Scale: 1:50 - 1:20  
 Spazio riservato agli uffici:

Firmato da:

**MASSIMO FABBRI**

codice fiscale FBBMSM72C05G999O

num.serie: 8933268798006237344

emesso da: ArubaPEC EU Qualified Certificates CA G1

valido dal 19/02/2022 al 11/12/2023