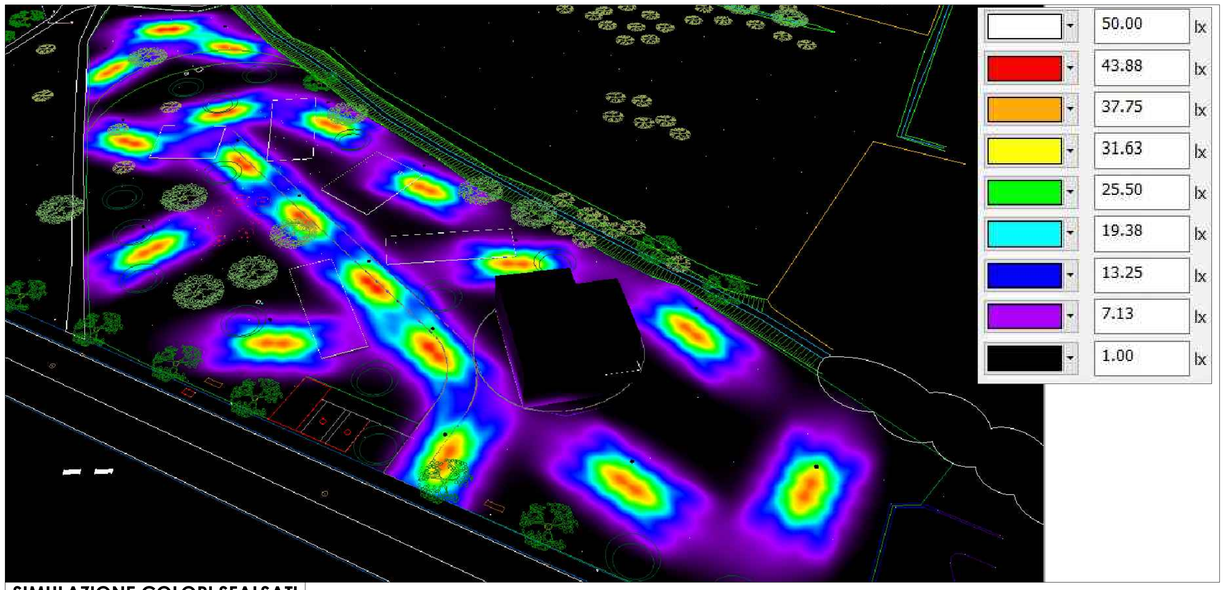

SIMULAZIONE COLORI SFALSATI

Sistema NightTune o similare per la regolazione automatica del livello di luce emesso da un apparecchio illuminante, miscelando la luce dimmerabile dei LED caldi e freddi.
L'intensità dei LED più freddi si attenua quando cala la notte e aumenta quando i livelli di traffico crescono al mattino, lasciando i LED più caldi accesi per tutta la notte. Il Sistema Gestione Luce in funzione della presenza persone per gestione illuminazione Nighttune attraverso il modulo di controllo installato su ogni armatura attraverso la presa Zhaga sopra e un modulo sensore PIR , da installare in 8 armature attraverso la presa Zhaga sotto , rilevando le persone e illuminando il parco in maniera coordinata con l'attività di tutti gli utenti del giardino , con accensione in funzione delle ore e delle presenze.

SISTEMA CONTROLLO ILLUMINAZIONE PARCO

LEGENDA SIMBOLI - IMPIANTO D'ILLUMINAZIONE

4700 lm	Apparecchio fabbrica da a 50 mm. Flusso luminoso approssimativo 4736 lm. Efficienza approssimativa 113 lm/W. resa cromatica Ra > 80, temperatura di colore 4000 K. Potenza impegnata approssimativa: 42 W. Apparecchio per comando DALI, durata del LED 80000h con rimanente 90 % del flusso luminoso iniziale. IP66 installazione a sospensione. Tipo: THORN mod. 42187775 TLX S 4700-840 O SL M LDO o eq/e	Downlight LED a incasso a cilindro chiuso, libero per tipi sul soffitto IP45-180 mm. Driver LED remoto, Alimentatore LED. Corpo in materiale termoplastico, stampato a iniezione per gestione del calore. Diffusore stampato a policarbonato, riflettore liscio in bianco e fascio largo. Riflettore e diffusore policarbonato alta/riflettanza di alta qualità. Classe II, IP44Completo di LED 15.5 W 2700K 1100 lm, 80CRI, durata 60000h. THORN mod. 96424600 DLTLX3 M 2000-840 HF RWH1 eq/e
4400 lm	Apparecchio fabbrica da a 50 mm. Flusso luminoso approssimativo 4396 lm. Efficienza approssimativa 110 lm/W. resa cromatica Ra > 80, temperatura di colore 4000 K. Potenza impegnata approssimativa: 55 W. Apparecchio per comando DALI, durata del LED 80000h con rimanente 90 % del flusso luminoso iniziale. IP66 installazione a palo. Tipo: THORN mod. 42187775 TLX S 4400-840 O SL M LDO o eq/e	Armatura urbana con predisposto a tergi durata Driver LED Programmabile, impostato per output fisso, Alimentatore LED. Corpo in materiale termoplastico, plastica stampata a iniezione, verniciata a polvere texturizzata antiradè e staffa: antiradè (simile ad RAL7043). Diffusore vetro. Flaaggi acciaio inox con trattamento anticorrosione. Classe I, IP66Completo di LED Nuovo luminoso equivalente 55 W LED Nichia. Classe II, Rendimento almeno 82lm/W, 4000K, 70 lm/W, 2700K, durata 60000h, 80CRI, THORN mod. 92575710 QMAF CT S 24L30 722-40 M NONE SP 230 V53 W30 180F ABS e equivalente
8000 lm	Apparecchio fabbrica da a 50 mm. Flusso luminoso approssimativo 8000 lm. Efficienza approssimativa 114 lm/W. resa cromatica Ra > 80, temperatura di colore 4000 K. Potenza impegnata approssimativa: 65 W. Apparecchio per comando DALI, durata del LED 80000h con rimanente 90 % del flusso luminoso iniziale. IP66 installazione a palo. Tipo: THORN mod. 42187777 TLX S 8000-840 O SL M LDO o eq/e	Controllore wireless installato su ogni apparecchio. Tecnologia wireless a basso consumo su presa Zhaga sopra. Per sistema di gestione luce per Illuminazione Nighttune in tandem con sensori di presenza.
	Apparecchio a LED IP65. Alimentatore output fisso, elettrofoto. Corpo in materiale termoplastico, LED ad elevata efficienza. Diffusore policarbonato a grado UV. Ganci: acciaio inox. Completo di LED 43.8W, 6400lm 4000K. THORN mod. 96363666 AQF L LED6400-840 PC WB IP65	App. Illum. emerg autoalimentato con batterie NiMH. Corpo in materiale termoplastico, LED ad elevata efficienza. Classe II IP65, 400lm, durat. 7h. BECHELLI mod. FE5 LED 24W IP65 AT SE LF o eq/e
	Sensore crepuscolare in abbinamento a orologio astronomico da quadro	Sensore di movimento IR comando ON/OFF. THORN mod. SWITCHLITE SLD BATTEN o eq/e
		Sensore di movimento PIR per applicazione esterne pedonali con attacco Zhaga – per sistema gestione illuminazione

APPARECCHIATURE PRINCIPALI

- Quadro elettrico
- Contatore ENEL
- Inverter impianto fotovoltaico
- Pannello fotovoltaico monocristallino 450 Wp

ALLACCIAMENTI E PRESE FM

- P.to di comando a vista (vie cavo in metallo) con interruttore unipolare "serie IP55"
- P.to preso incassato/a vista (vie cavo in PVC) con presa UNEL 10/16A+T "serie IP55"
- P.to preso a vista (vie cavo in metallo) con presa UNEL 10/16A+T "serie IP55"
- Presa interbloccata tipo CEE 2P+T 230V~16A
- Presa interbloccata tipo CEE 3P+N+T 400V~16A
- Punto di allacciamento diretto
- P.to allacciamento con sezionatore rotativo onnipolare in custodia IP65
- P.to comando apri/chiudi finestre motorizzate

IMPIANTO DI TERRA

- Collettore principale di terra
- Corda nuda in rame sez. 25mmq posata in intimo contatto col terreno
- Pozzetto di terra

SEGNALAZIONE WC DISABILI

- Indicatore ottico acustico
- Pulsante a tirante / Pulsante di tacitazione

CANALIZZAZIONI - TUBAZIONI

- Cavidotto doppio strato per posa interrato
- Canale in acciaio zincat
- Passerella asolata
- Tubazione dorsale rigida a vista/flessibile da incasso (colore nero = esistente)
- Dorsale salita/discesa
- Tipologia di realizzazione impianto: IP = grado di protezione x=installazione: I=incassata, P=esterna PVC, Z=esterna acciaio zincato
- Distribuzione terminale con canale portacavi e portapparecchi in materiale plastico con posa a vista e scatole portapparecchi adatte all'installazione sullo stesso
- Pozzetto carrabile 40x40x40cm

TELEFONIA E TRASMISSIONE DATI

- TEL Centralino di distribuzione segnali (QDSA) tipo 03311 Vimar
- Punto presa TD con n. N. prese RJ45 cat.5e

SIGLATURA CANALIZZAZIONI E TUBAZIONI - TIPO DI DISTRIBUZIONE

a b - c / d e

a	dimensione in mm
b	tipo componente
c	materiale componente
d	tipo posa
e	impianto di appartenenza

Tipo componente e materiale

Tipo di posa

Setto separatore

300x100 C M PVC SP

Canalizzazione/i

L'esempio mostrato si riferisce pertanto a n.°1 canale in acciaio verniciato, di dimensioni 300x100mm, posato in controsoffitto, destinato sia all'impianto elettrico di Rete Normale che agli impianti speciali con utilizzo di setti separatori

TIPO COMPONENTE	
C	Canale
CP	Canale Portapparecchi
MC	Minicanale
P	Passerella asolata
PF	Passerella a filo
PT	Passerella a Traversini
TI	Cavidotto da Interro
TF	Tubazione flessibile
TR	Tubazione rigida
G	Guaina

MATERIALE COMPONENTE	
P	PVC - Materiale Plastico
S	Zincatura Sendzimir
Z	Zincatura a caldo
V	Acciaio Verniciato

TIPO POSA	
1	A pavimento
1a	In massetto sotto pavimento
1b	Sotto pavimento flottante
1c	A vista su pavimento
2	A soffitto
2a	Sottotraccia a soffitto
2b	A vista a soffitto
2c	A sospensione a soffitto
3	A parete
3a	Sottotraccia a parete
3b	A vista a parete
3c	A battiscopa
4	In controsoffito
5	In cunicolo
6	Direttamente interrata
7	Aerea

IMPIANTO DI APPARTENENZA	
RN	Rete Normale
SP	Impianti speciali-sicurezza

NOTE

1) IL POSIZIONAMENTO DELLE APPARECCHIATURE ELETTRICHE E DA INTENDERSI INDICATIVO, POTENDO SUBIRE VARIAZIONI IN BASE ALLA MODIFICA DEGLI ELABORATI ARCHITETTONICI E DEL LAY-OUT DEGLI ARREDI E DEGLI IMPIANTI MECCANICI CHE DOVESSERO MANIFESTARSI DURANTE IL CORSO DEI LAVORI.
L'IMPIANTISTA ELETTRICO DOVRA' ADEGUARSI A TALI MODIFICHE SENZA PER QUESTO AVANZARE RICHIESTE ECONOMICHE SUPPLEMENTARI.

2) LA DITTA HA COMUNQUE L'OBBLIGO DI VERIFICARE IN LOCO TUTTE LE MISURE E L'EFFETTIVA POSSIBILITA' DI REALIZZARE DEI PASSAGGI DELLE CANALIZZAZIONI E DEL POSIZIONAMENTO DELLE APPARECCHIATURE.

3) L'ESATTA UBICAZIONE E L'ALTEZZA DI INSTALLAZIONE DELLE APPARECCHIATURE ELETTRICHE E SPECIALI SARANNO STABILITE IN CORSO D'OPERA.

4) ALL'INTERNO DELLE VARIE STANZE, PER LA DISTRIBUZIONE DOVRANNO ESSERE PREVISTE UN DONGO NUMERO DI CASSETTE DI DERIVAZIONE, PER GLI IMPIANTI ELETTRICI E PER GLI IMPIANTI SPECIALI INDIPENDENTI.

5) I CIRCUITI A BASSISSIMA TENSIONE (BELL'UO DOVRANNO ANCHESSI AVERE CONDUTTURE ELETTRICHE INDIPENDENTI DA TUTTE LE ALTRE. LA LINEA PER LA RIPETIZIONE DEL SEGNALE DI ALLARME BAGNI IN ZONA CUCINA, ALIMENTATA NON DAL QUADTRO DI CAMERA, DOVRA ESSERE INDIPENDENTE DALLE ALTRE E RIPORTARE CHIARA INDICAZIONE DELLA PROVENIENZA.

6) LE INFORMAZIONI PRESENTE NEL PRESENTE ELABORATO DOVRANNO ESSERE INTEGRATE CON RICHIESTO E DESCRITTO IN TUTTI GLI ALTRI ELABORATI PROGETTUALI.

7) PER OGNI INDICAZIONE ARCHITETTONICA E STRUTTURALE SI RIMANDA AGLI APPOSITI ELABORATI, LE INDICAZIONI PRESENTI NELL'ELABORATO NON SONO VINCOLANTI

KEYPLAN

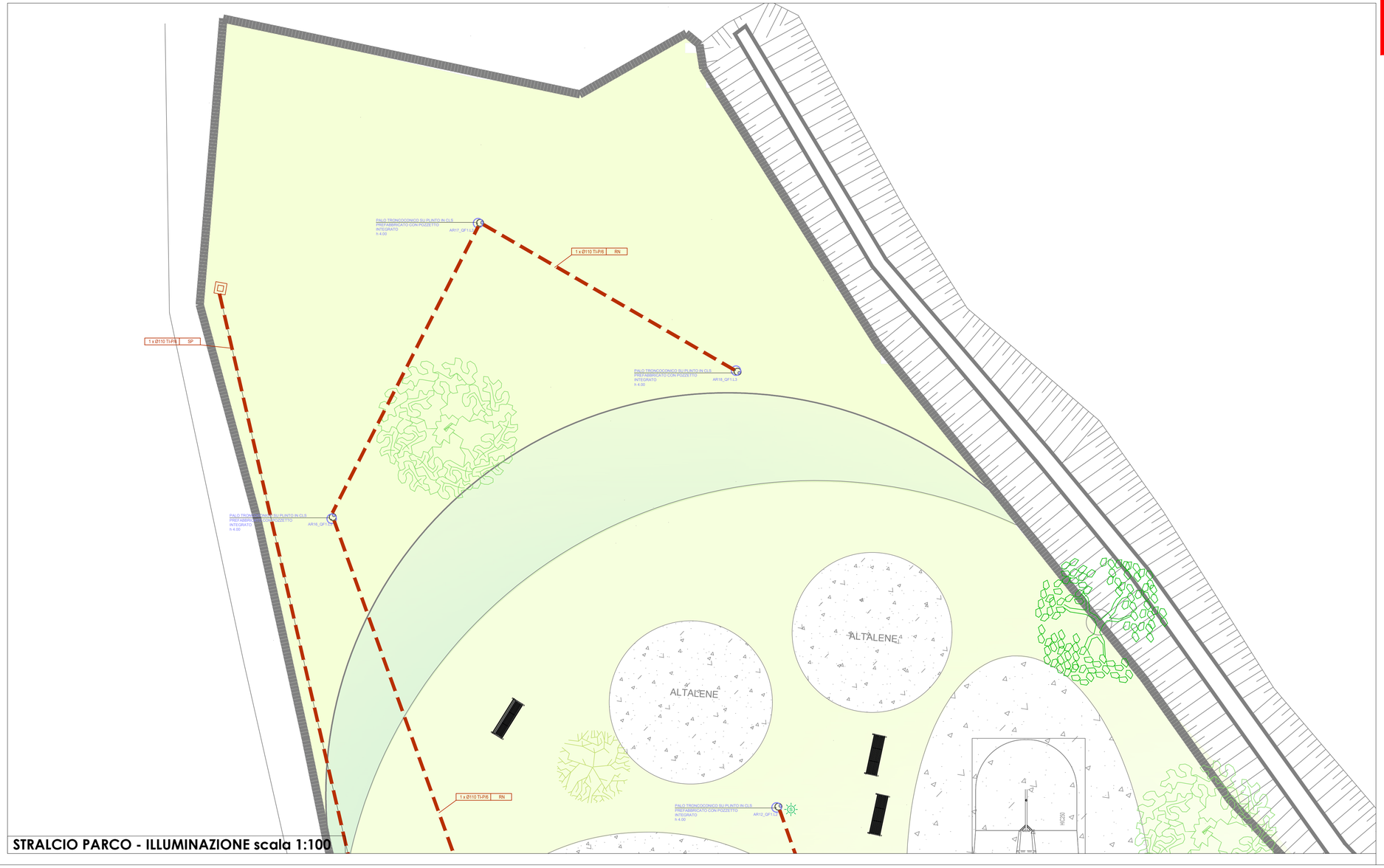

STRALCIO PARCO - ILLUMINAZIONE scala 1:100

comune di PRATO
Codice Fiscale: **84006890481**

Progetto: **Realizzazione di un parco attrezzato e di un Bar in via Turchia a San Giusto**

Titolo: **illuminazione parco - keyplan A**

Fase: **Progetto definitivo**

Servizio	**Servizio Urbanistica, Transizione Ecologica e Protezione Civile**
Dirigente del servizio	**Arch. Pamela Bracciotti**
Responsabile Unico del Procedimento	**Arch. Michela Brachi**

Progettisti

Progettazione opere architettoniche
Arch. Massimo Fabbri
Ing. Alessandro Pazzagli

Collaborazione
Arch. Gianni Balloni
Arch. Martina Melani

Progettazione opere strutturali
Ing. Galileo Innocenti

Progettazione opere impiantistiche
Ing. Luca Tocchio

Coordinatore sicurezza in fase di progettazione ed esecuzione
Ing. Galileo Innocenti

Geologia
Geol. Pamela Innocenti

Tavola: **n. E01**

Scala: **1:100**

Spazio riservato agli uffici:

© Copyright Comune di Prato
è vietata la riproduzione anche parziale del documento

data: **Dicembre 2022**

Firmato da:

Tocchio Luca
codice fiscale TCCLCU77S03A271I
num.serie: 16694272783330530149223504641411465066 9
emesso da: ArubaPEC S.p.A. NG CA 3
valido dal 05/04/2022 al 05/04/2025