

PLANIMETRIA GENERALE DELLO STATO SOVRAPPOSTO

scala 1 : 200

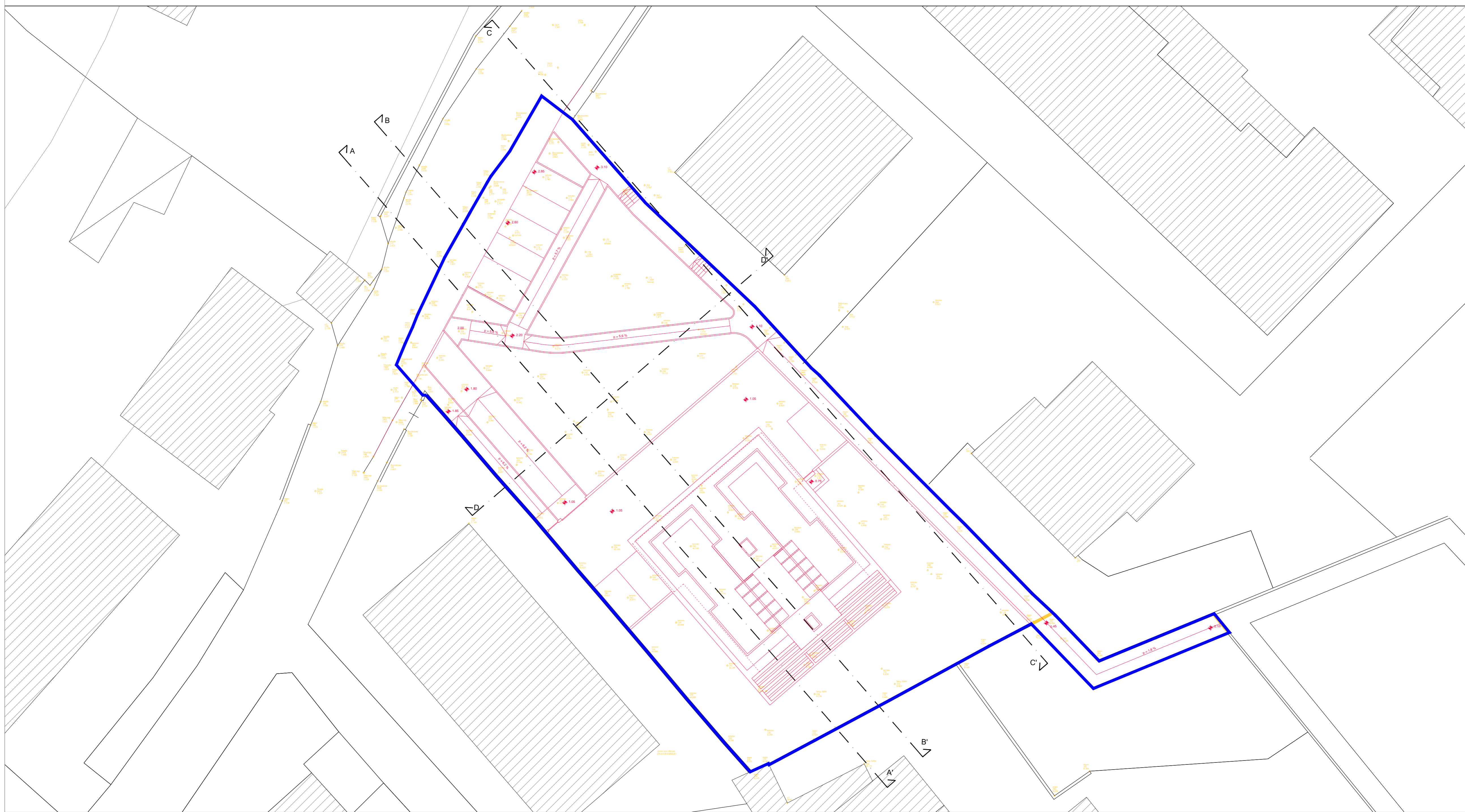

LEGENDA

- Perimetro Piano Attuativo
- Demolito
- Costruito

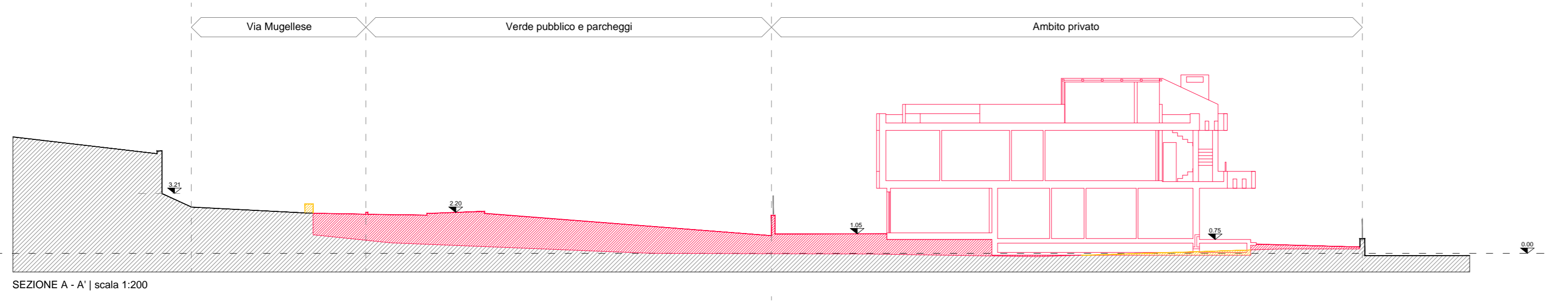

SEZIONE A - A | scala 1:200

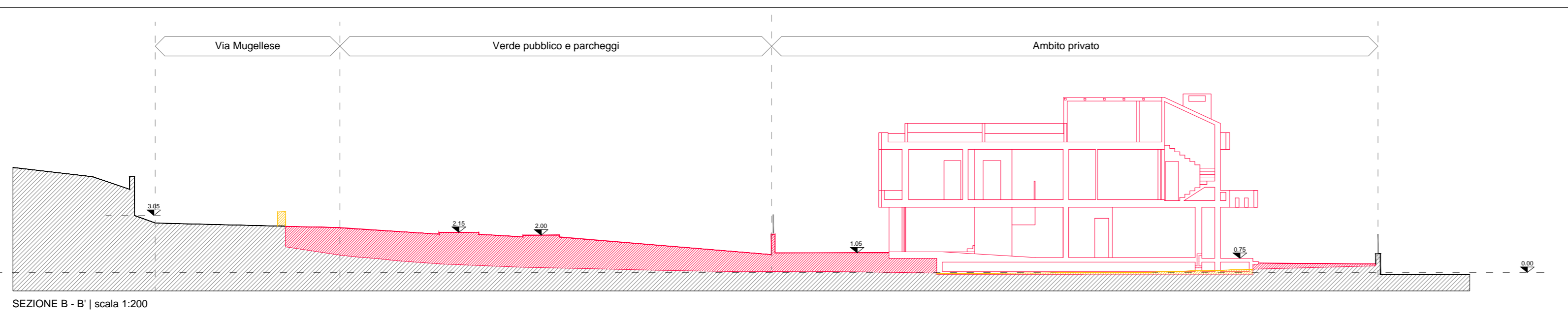

SEZIONE B - B | scala 1:200

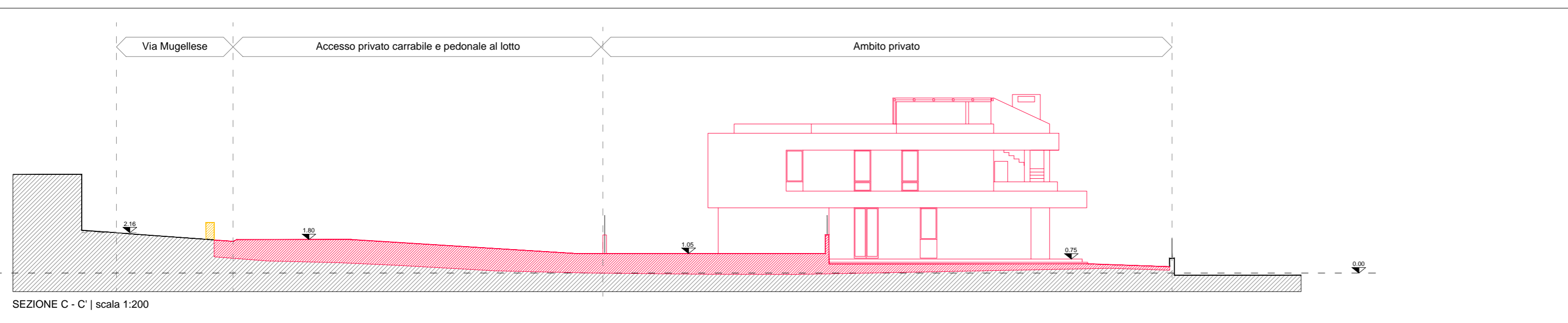

SEZIONE C - C | scala 1:200

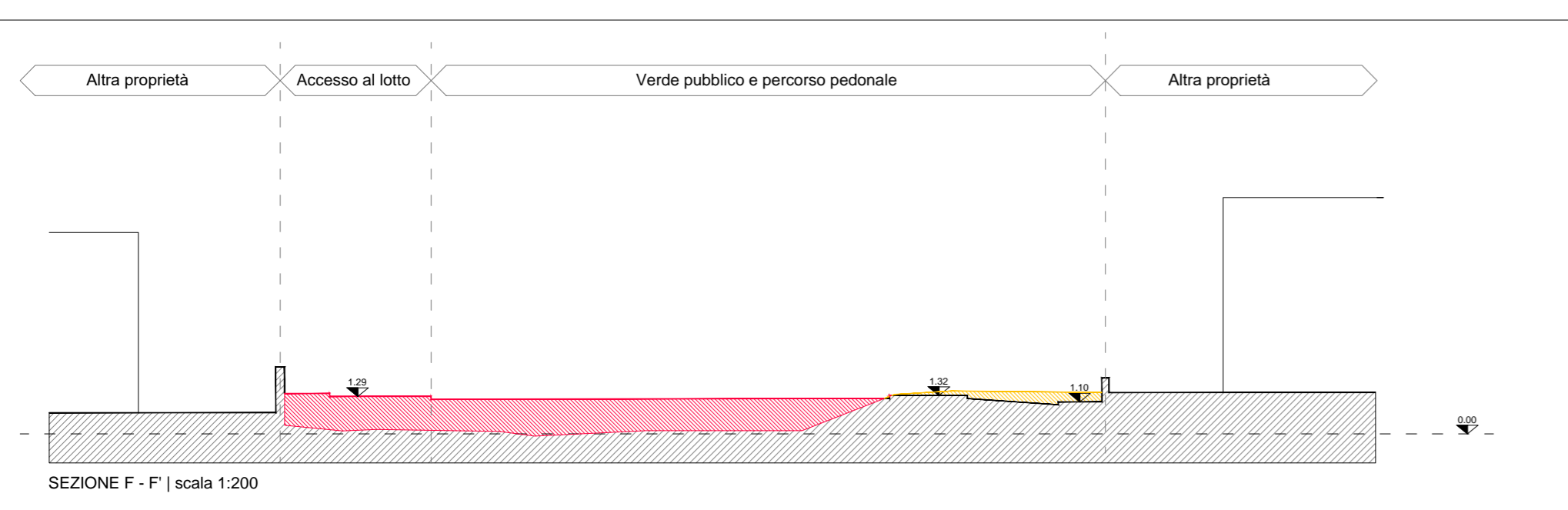

SEZIONE F - F | scala 1:200

COMUNE DI PRATO

RICHIESTA DI APPROVAZIONE  
PIANO ATTUATIVO IN VARIANTE URBANISTICA  
AI SENSI DEL CAPO II, TITOLO V DELLA L.R. 65/2014

PROGETTO DI UN EDIFICIO A DESTINAZIONE D'USO RESIDENZIALE COMPOSTO DA TRE UNITA' ABITATIVE DA PREVEDERSI IN UN'AREA DEL COMUNE DI PRATO, LOC. TÀ LA QUERCE, POSTA TRA VIA MUGELLESE E VIA BANCO TANINI

PIANO ATTUATIVO IN VARIANTE  
SEZIONE EU - OPERE DI URBANIZZAZIONE

COMITENTE  
**TRASTULERA S.r.l.**  
Via Valentini, 38 - 59100 Prato (PO)  
P.IVA 02042900971

PROJECT MANAGEMENT	EDISISTEM s.r.l.
PROJECT MANAGER	ARCH. GIOVANNI VALENTINI
PROGETTISTA URBANISTICO E ARCHITETTONICO	ARCH. MARCO VALENTINI ARCH. RACHELE BELLÌ
PROGETTISTA OPERE URBANIZZAZIONE PRIMARIA	ARCH. MARCO VALENTINI
INDAGINE FATTIBILITA' GEOLOGICA, IDRAULICA E SISMICA	SINERGIA SRLS

ELABORATO	SCALA - 1:200
OPERE DI URBANIZZAZIONE SCHEMI GRAFICI DELLO STATO DI PROGETTO	<b>EU 04</b>

REVISIONE	DESCRIZIONE	DATA
1	PRESENTAZIONE	LUGLIO 2021
2	INTEGRAZIONE A SOSTITUZIONE	NOVEMBRE 2021

Firmato da:

**Valentini Marco**

codice fiscale VLNMRC78D22D612W

num.serie: 81821472146833029596447305482369618934

emesso da: ArubaPEC S.p.A. NG CA 3

valido dal 12/03/2020 al 13/03/2023